

Taxa de desocupação (3,0%) permanece estável no mês e apresenta queda na comparação anual.

Em maio de 2014, havia 3.529 mil pessoas em idade ativa (PIA) na Região Metropolitana de Porto Alegre, o que representou estabilidade no mês e crescimento de 0,9% no ano. Das 3.529 mil pessoas em idade ativa, 53,3% encontravam-se ocupadas (nível de ocupação), 1,7%, desocupadas e 45,1%, não economicamente ativas.

A população ocupada (PO), de cerca de 1.880 mil pessoas, apresentou queda de 2,3% no mês e de 2,7% no ano.

A população desocupada (PD), com aproximadamente 58 mil pessoas, não variou na comparação mensal e reduziu 25,2% na comparação anual.

A população não economicamente ativa (PNEA), com cerca de 1.590 mil pessoas, apresentou elevação de 3,0% no mês e 7,0% no ano.

A taxa de desocupação (3,0%) permaneceu estável frente a abril de 2014 e teve redução de 0,9 ponto percentual em relação a maio de 2013.

POPULAÇÃO OCUPADA

População Ocupada na Região Metropolitana de Porto Alegre (%)			
Mês de Maio	2012	2013	2014
Sexo:			
Masculino	53,3	53,3	53,0
Feminino	46,7	46,7	47,0
Faixa Etária:			
10 a 14 anos	0,2	0,1	0,1
15 a 17 anos	2,3	2,0	1,9
18 a 24 anos	14,5	14,6	13,9
25 a 49 anos	61,3	60,0	60,0
50 anos ou mais	21,7	23,3	24,0
Anos de Estudo:			
Sem instrução e menos de 1 ano	0,9	0,8	0,9
1 a 3 anos	3,1	2,9	2,4
4 a 7 anos	19,7	19,1	17,1
8 a 10 anos	20,1	19,8	17,9
11 anos ou mais	56,1	57,4	61,6
Tamanho do Empreendimento:			
1 a 5 pessoas	31,7	31,5	31,2
6 a 10 pessoas	7,0	7,1	7,8
11 ou mais pessoas	61,3	61,4	61,0
Tempo de Permanência no Trabalho:			
Até 30 dias	2,4	2,1	1,6
De 31 dias a menos de 1 ano	21,9	21,1	19,3
De 1 ano a menos de 2 anos	12,7	12,1	11,7
2 anos ou mais	63,0	64,8	67,3
Horas Habitualmente Trabalhadas por Semana:			
Até 39 horas	16,5	16,6	15,3
40 a 44 horas	61,1	65,9	69,7
45 horas e mais	22,4	17,5	15,0

TAXA DE DESOCUPAÇÃO

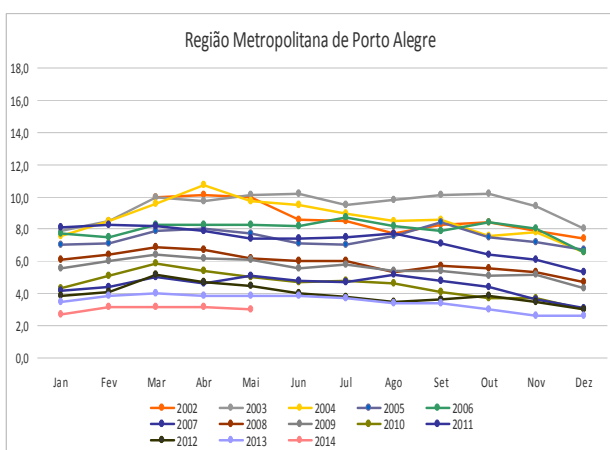

Em doze meses, o rendimento médio real na Construção apresentou variação positiva de 9,9% na Região Metropolitana de Porto Alegre.

GRUPAMENTOS DE ATIVIDADE

Na comparação mensal apenas o grupamento de **Serviços prestados às empresas** apresentou queda de 8,0%, enquanto os demais grupamentos mantiveram estabilidade. Frente a maio de 2013, houve queda na **Construção** (-14,2%) e nos **Serviços prestados às empresas** (-10,9%). Os grupamentos da atividade **Educação, saúde, administração pública** apresentou elevação de 9,1%. Os demais não apresentaram variações estatisticamente significativas.

Estavam ocupados na **indústria**, 19,9% dos trabalhadores da Região Metropolitana de Porto Alegre, o equivalente a 373 mil pessoas. O **comércio** empregava 18,9% da população ocupada (355 mil) e 19,6% (369 mil) estavam empregados no grupamento de atividades: **Educação, saúde, administração pública**.

População Ocupada na Região Metropolitana de Porto Alegre

Mês de Maio	2012	2013	2014
Grupamentos de Atividade:			
Indústria extrativa, de transformação e distribuição de eletricidade, gás e água	20,8	20,0	19,9
Construção	7,4	8,1	7,1
Comércio, reparação de veículos automotores e de objetos pessoais e domésticos e comércio a varejo de combustíveis	19,5	19,6	18,9
Serviços prestados à empresa, aluguéis, atividades imobiliárias e intermediação financeira	13,7	14,7	13,4
Educação, saúde, serviços sociais, administração pública, defesa e seguridade social	17,4	17,5	19,6
Serviços domésticos	5,5	4,5	4,6
Outros serviços (alojamento, transporte, limpeza urbana e serviços pessoais)	15,1	15,1	15,8

FONTE: IBGE, Diretoria de Pesquisas, Coordenação de Trabalho e Rendimento, Pesquisa Mensal de Emprego.

POSIÇÃO NA OCUPAÇÃO

Na comparação mensal, nenhuma categoria apresentou alteração estatisticamente significativa.

Na comparação anual o contingente de trabalhadores por **Conta própria** apresentou queda de 9,1%. As demais categorias não tiveram alteração significativa.

Em maio de 2014, 51,4% dos trabalhadores na Região Metropolitana de Porto Alegre **tinham carteira de trabalho assinada no setor privado**, o que correspondia a 966 mil empregados. No mesmo período, 9,4% (177 mil) **trabalhavam sem carteira assinada no setor privado** e 15,5% (292 mil) **trabalhavam por conta própria**.

População Ocupada na Região Metropolitana de Porto Alegre (%)

Mês de Maio	2012	2013	2014
Posição na Ocupação:			
Empregados COM carteira de trabalho assinada no setor privado	49,9	51,3	51,4
Empregados SEM carteira de trabalho assinada no setor privado	10,6	9,8	9,4
Militares ou Funcionários Públicos	7,9	7,7	8,2
Trabalhadores por conta própria	16,4	16,6	15,5
Empregador	4,7	5,4	5,3

FONTE: IBGE, Diretoria de Pesquisas, Coordenação de Trabalho e Rendimento, Pesquisa Mensal de Emprego.

RENDIMENTO

O rendimento médio real da população ocupada na Região Metropolitana de Porto Alegre estimado em R\$ 2.006,30 em maio de 2014 apresentou variação positiva de 0,7% no mês e 3,5% na comparação anual.

No mês, todas os trabalhadores registraram expansão nos rendimentos, com destaque para os **Empregados sem carteiras no setor privado** (4,7%).

Na comparação com maio de 2013, os **Militares ou funcionários públicos estatutários** tiveram redução nos rendimentos (-4,8%). Os demais registraram aumento, com destaque para os **Empregados sem carteira no setor privado** (12,2%).

Nos grupamentos de atividade, na comparação mensal, a **Indústria** (1,9%), a **Construção** (2,2%) e os **Serviços prestados às empresas** (6,0%) registraram elevação do rendimento. O **Comércio** (-1,2%), a **Educação, saúde, administração pública** (-1,0%), os **Serviços domésticos** (-3,2%) e **Outros serviços** (0,8%) apresentaram queda da renda média real.

Na comparação anual, com exceção dos trabalhadores da **Educação, saúde, administração pública** (queda de 1,9%), todos os trabalhadores registraram aumento do rendimento: **Indústria** (6,3%); **Construção** (9,9%); **Comércio** (3,0%); **Serviços prestados às empresas** (2,1%); **Serviços domésticos** (1,2%) e **Outros serviços** (5,8%).

Rendimento médio real habitual dos ocupados Região Metropolitana de Porto Alegre Maio 2013/2014

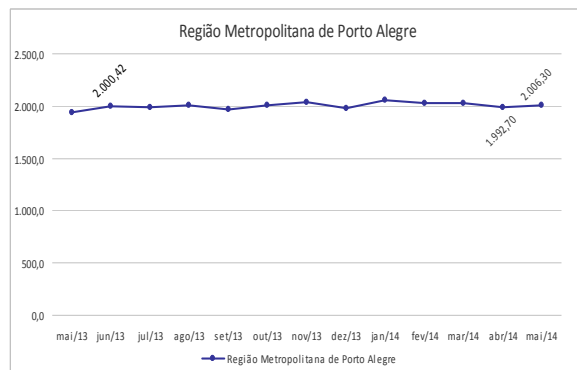

maio de 2014

TAXA	Estimativas (%)			Comparação mensal		Comparação anual	
	maio de 2013	abril de 2014	maio de 2014	Var (pp)	Situação	Var (pp)	Situação
ATIVIDADE	57,5	56,3	54,9	-1,4	↓	-2,6	↓
DESOCUPAÇÃO	3,9	3,2	3,0	-0,2	→	-0,9	↓

POPULAÇÃO	% em relação a População em Idade Ativa			Estimativas (mil)	Comparação com abr/14			Comparação com mai/13		
	mai/13	abr/14	mai/14		Situação	VAR%	Dif (mil)	Situação	VAR%	Dif (mil)
EM IDADE ATIVA	100,0%	100,0%	100,0%	3.529	→	-0,1	-4	↑	0,9	31
ECONOMICAMENTE ATIVA	57,5%	56,3%	54,9%	1.939	↓	-2,5	-50	↓	-3,6	-72
OCUPADA	55,3%	54,5%	53,3%	1.880	↓	-2,3	-45	↓	-2,7	-53
DESOCUPADA	2,2%	1,8%	1,7%	58	→	-8,1	-5	↓	-25,2	-20
NÃO ECONOMICAMENTE ATIVA	42,5%	43,7%	45,1%	1.590	↑	3,0	47	↑	7,0	103

POSIÇÃO NA OCUPAÇÃO

TRABALHADOR	% em Relação a População Ocupada			Estimativas (mil)	Comparação com abr/14			Comparação com mai/13		
	mai/13	abr/14	mai/14		Situação	VAR%	Dif (mil)	Situação	VAR%	Dif (mil)
EMP. COM CARTEIRA SETOR PRIVADO	51,3%	51,4%	51,4%	966	→	-2,4	-24	→	-2,7	-27
EMP. SEM CARTEIRA SETOR PRIVADO	9,8%	9,1%	9,4%	177	→	1,0	2	→	-6,8	-13
MILITAR OU FUNCIONÁRIO PÚBLICO ESTATUTÁRIO	7,7%	8,6%	8,2%	154	→	-7,3	-12	→	3,6	5
CONTA PRÓPRIA	16,6%	16,0%	15,5%	292	→	-5,2	-16	↓	-9,1	-29
EMPREGADOR	5,4%	5,1%	5,3%	99	→	1,6	2	→	-4,6	-5

GRUPAMENTOS DE ATIVIDADE

ATIVIDADE	% em relação a População Ocupada			Estimativas (mil)	Comparação com abr/14			Comparação com mai/13		
	mai/13	abr/14	mai/14		Situação	VAR%	Dif (mil)	Situação	VAR%	Dif (mil)
INDÚSTRIA	20,0%	19,8%	19,9%	373	→	-2,0	-7	→	-3,4	-13
CONSTRUÇÃO	8,1%	7,0%	7,1%	134	→	-0,6	-1	↓	-14,2	-22
COMÉRCIO	19,6%	19,2%	18,9%	355	→	-3,8	-14	→	-6,0	-23
SERVIÇOS PRESTADOS À EMPRESAS	14,7%	14,2%	13,4%	252	↓	-8,0	-22	↓	-10,9	-31
EDUCAÇÃO, SAÚDE, ADM. PÚBLICA	17,5%	19,0%	19,6%	369	→	1,0	4	↑	9,1	31
SERVIÇOS DOMÉSTICOS	4,5%	4,8%	4,6%	86	→	-6,1	-6	→	-0,4	0
OUTROS SERVIÇOS	15,1%	15,5%	15,8%	296	→	-0,7	-2	→	1,6	5

RENDIMENTO MÉDIO REAL

TRABALHADOR	Estimativas (R\$)			Comparação mensal		Comparação anual	
	maio de 2013	abril de 2014	maio de 2014	Situação	VAR%	Situação	VAR%
TOTAL	1.938,76	1.992,70	2.006,30	↑	0,7	↑	3,5
EMP. COM CARTEIRA SETOR PRIVADO	1.595,97	1.649,00	1.688,50	↑	2,4	↑	5,8
EMP. SEM CARTEIRA SETOR PRIVADO	1.276,32	1.366,72	1.431,60	↑	4,7	↑	12,2
MILITAR OU FUNCIONÁRIO PÚBLICO ESTATUTÁRIO	3.922,23	3.672,25	3.732,30	↑	1,6	↓	-4,8
CONTA PRÓPRIA	1.809,17	1.915,95	1.942,90	↑	1,4	↑	7,4
NA INDÚSTRIA	1.736,39	1.810,26	1.845,40	↑	1,9	↑	6,3
NA CONSTRUÇÃO	1.616,87	1.739,26	1.776,80	↑	2,2	↑	9,9
NO COMÉRCIO	1.574,96	1.642,85	1.622,50	↓	-1,2	↑	3,0
NOS SERVIÇOS PRESTADOS À EMPRESAS	2.455,85	2.364,43	2.506,20	↑	6,0	↑	2,1
NA EDUCAÇÃO, SAÚDE, ADM. PÚBLICA	2.837,78	2.812,91	2.784,90	↓	-1,0	↓	-1,9
NOS SERVIÇOS DOMÉSTICOS	845,52	883,95	856,00	↓	-3,2	↑	1,2
EM OUTROS SERVIÇOS	1.627,37	1.736,33	1.722,10	↓	-0,8	↑	5,8

Nota: As indicações de variação nas estimativas em relação às comparações as quais foram submetidas, foram feitas com base na metodologia que consiste em calcular intervalos de confiança para a diferença temporal para um determinado conjunto de indicadores provenientes da pesquisa, para cada região metropolitana isoladamente e para o conjunto das seis. Detalhes sobre esta metodologia podem ser verificados no texto: Lila M. F. e Freitas, M. P. S. "Estimação de Intervalos de Confiança para Estimadores de Diferenças Temporais na Pesquisa Mensal de Emprego". Rio de Janeiro: IBGE, Coordenação de Trabalho e Rendimento. Para as estimativas de rendimento foi adotado como parâmetro de alteração da situação 0,4%.

Rio de Janeiro, 25 de setembro de 2014.

REGIÃO METROPOLITANA DE PORTO ALEGRE

COORDENAÇÃO REGIONAL

Chefe da Unidade Estadual: José Renato Braga de Almeida

Coordenador da Pesquisa: Marco Aurélio Marques

Coordenador de Informática: Otávio José Dedavid Filho

Supervisores:

Dilce Ronsoni

Dorival Teixeira Filho

James César Prufer

José Roberto dos Santos Paladini

Josué Krug

Leonardo Teodoro Moreira Falcão

Luiz Iran Espíndola

Maria Conceição da Silva Castilhos

Renato Felbermayer de Freitas

Vitor Alan de Freitas Rocha

Entrevistadores:

Adriana Hoff Rodrigues

Andiara Schmidt Coelho

Andréia Pena de Oliveira

Angela Maria Franco de Almeida

Arlindo Miguel Hendges

Atanair Oliveira

Bernardo L. Marconato

Camila Rodrigues Porchetto

Camille Oliveira Smoco

Carlos Augusto Oliveira de Souza

Carolina Soares da Silveira

Cleonice Santos de Mattos

Cléria Adriani Bach

Cristiano Jobim Cardoso

Daniel Altenhofer Linck

Débora Severo da Silva de Lima

Deise Tatiane dos Santos

Delso Ericksson

Elenice Araújo França

Emerson dos Santos Martins

Ewerton Carvalho Pereira

Fabio Luiz Távora Carvalho

Felipe Daniel Dal Piva

Fernanda Manoela Becker de Castilhos

Fernanda Silva de Abreu

Flávia Maria Petri Dias

Flávio Luiz Walker da Silva

Gabriela Rodrigues dos Santos

Giovani Guazelli

Guilherme Borges Vilar

Guilherme dos Santos Martins

Guilherme da Silveira Caprioli

Gustavo Pires Cabral

Iara Valéria de Mello Azedias Nogueira

Idalino Aldemir Zamboni

Jackson Behenck Valadão

Jaime Dornelles Prestes Júnior

Jairo José Rodrigues dos Santos

Jéssica Corrêa Machado

José Roberto Kovalski Kulmann

Juliano Gueths

Jussara Lúcia da Silveira

Leonardo Dias Ceresá

Leonardo Garcia Carneiro

Liege Tirzah de Oliveira

Liziane Lourdes Coimbra da Costa

Lúcia Raquel Dias de Souza

Marcelo Silva Vasconcelos

Márcio Silva Vasconcelos

Maria Eliana Figueiredo Rosa

Maria Goreti de Farias

Mariléia Cardoso de Aguiar

Mayési Carvalho Ribeiro

Mário César Zettermann Berlese Filho

Matheus Moure Biagin

Meriluci da Silva

Nairo Francisco Pôssas dos Santos

Natália Vaz da Rosa

Nelson Thomé Filho

Nilza Cristina Mantelli

Rafael Biazus

Rafael Figueiró dos Santos

Raul Gonçalves da Cunha

Ricardo de Moura Barbagli

Roberta Castello Costa

Roberto Luiz Koetz

Rosalino Roosevelt da Silva

Rosane Margarete Bohrer

Rubens Gomes de Assumpção

Sabrina Dias dos Santos

Saionara Cristina de Oliveira Nene

Samuel Vicente Basso Cibils

Sandramara Daruch de Freitas

Sérgio Antônio Vieira

Sérgio Pedrini

Sidiane Braghini

Sidnei Belmur Schneider

Teresinha Odete Brito Davila

Vandério Amaral

Viviane Gerasca de Oliveira