

A taxa de desocupação (9,0%) manteve-se estável

Em junho de 2014, havia 3.612 mil pessoas em idade ativa (PIA) na Região Metropolitana de Salvador, apresentando estabilidade no mês e aumento no ano (2,0%).

Das 3.612 mil pessoas em idade ativa, 53,5% encontravam-se ocupadas (nível de ocupação), 5,3%, desocupadas e 41,2%, não economicamente ativas.

A população desocupada (PD) ficou estável na comparação mensal e anual.

A população ocupada (PO), estimada em 1.934 mil pessoas não apresentou variação estatisticamente significativa nas comparações mensal e anual.

A população não economicamente ativa (PNEA), que totalizou 1.488 mil pessoas em junho de 2014, apresentou estabilidade no mês e no ano.

A taxa de desocupação (9,0%) apresentou estabilidade no mês e frente a junho de 2013.

POPULAÇÃO OCUPADA

População Ocupada na Região Metropolitana de Salvador(%)

Mês de Junho	2012	2013	2014
Sexo:			
Masculino	53,2	52,2	52,5
Feminino	46,8	47,8	47,5
Faixa Etária:			
10 a 14 anos	0,2	0,3	0,3
15 a 17 anos	0,9	1,4	1,1
18 a 24 anos	10,7	12,6	11,2
25 a 49 anos	66,9	63,7	63,5
50 anos ou mais	21,3	22,1	24,0
Anos de Estudo:			
Sem instrução e menos de 1 ano	1,5	1,2	1,5
1 a 3 anos	3,5	3,5	3,1
4 a 7 anos	15,0	14,5	14,6
8 a 10 anos	15,2	15,3	15,5
11 anos ou mais	64,8	65,4	65,2
Tamanho do Empreendimento:			
1 a 5 pessoas	33,0	36,6	37,2
6 a 10 pessoas	6,6	4,9	5,3
11 ou mais pessoas	60,4	58,5	57,5
Tempo de Permanência no Trabalho:			
Até 30 dias	1,6	2,1	1,3
De 31 dias a menos de 1 ano	18,5	20,3	17,8
De 1 ano a menos de 2 anos	10,4	9,3	10,9
2 anos ou mais	69,5	68,3	70,0
Horas Habitualmente Trabalhadas por Semana:			
Até 39 horas	20,6	20,5	21,2
40 a 44 horas	57,4	59,0	60,6
45 horas e mais	22,0	20,5	18,2

TAXA DE DESOCUPAÇÃO

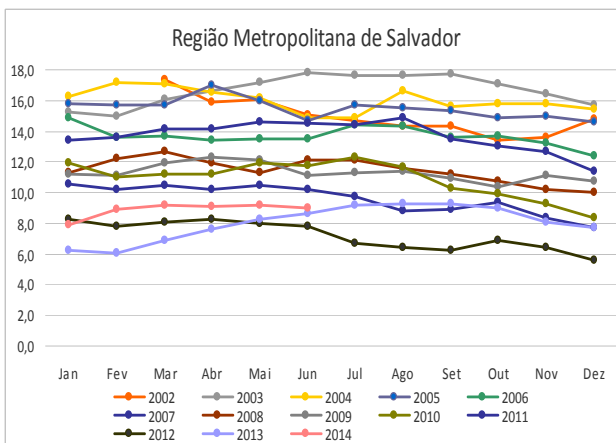

No ano, o rendimento médio real dos empregados sem carteira no setor privado apresentou elevação de 23,5%, na Região Metropolitana de Salvador.

GRUPAMENTOS DE ATIVIDADE

No que se refere aos grupamentos de atividade, na comparação mensal, apenas a **Educação, saúde, administração pública** apresentou queda de 7,6%, os demais grupamentos não apresentaram variações estatisticamente significativas.

Frente a junho de 2013 todos os grupamentos apresentaram estabilidade com exceção de **Serviços prestados às empresas**, que registrou elevação de 15,9%.

Em relação à população ocupada quanto ao número de postos de trabalho, apresentaram destaque, no mês, os seguintes grupamentos: **Comércio**, 22,2% (429 mil); **Outros serviços**, 17,6% (341 mil); **Educação, saúde, administração pública**, 15,9% (308 mil); e **Serviços prestados às empresas**, 18,4% (355 mil).

População Ocupada na Região Metropolitana de Salvador (%)

Mês de Junho	2012	2013	2014
Grupamentos de Atividade:			
Indústria extrativa, de transformação e distribuição de eletricidade, gás e água	9,4	9,1	9,3
Construção	10,3	8,8	9,2
Comércio, reparação de veículos automotores e de objetos pessoais e domésticos e comércio a varejo de combustíveis	20,8	22,8	22,2
Serviços prestados às empresas, aluguéis, atividades imobiliárias e intermediação financeira	15,5	16,2	18,4
Educação, saúde, serviços sociais, administração pública, defesa e seguridade social	18,6	18,1	15,9
Serviços domésticos	8,0	6,7	6,6
Outros serviços (alojamento, transporte, limpeza urbana e serviços pessoais)	16,4	17,6	17,6

FONTE: IBGE, Diretoria de Pesquisas, Coordenação de Trabalho e Rendimento, Pesquisa Mensal de Emprego.

POSIÇÃO NA OCUPAÇÃO

Nos grupos de ocupação, na comparação mensal foi observada elevação de 4,0% no contingente dos **empregados com carteira no setor privado** e de 6,4% no contingente dos **trabalhadores por conta própria**. Os demais não apresentaram variação estatisticamente significativa. Na comparação anual apenas o contingente dos trabalhadores por **conta própria** registrou variação positiva (15,1%).

Em relação à população ocupada, os **Empregados com carteira assinada no setor privado**, representaram 46,6% (901 mil pessoas), os **Trabalhadores por conta própria**, 23,8% (461 mil pessoas) e os **Empregados sem carteira no setor privado**, 9,5% (184 mil pessoas).

População Ocupada na Região Metropolitana de Salvador (%)

Mês de Junho	2012	2013	2014
Posição na Ocupação:			
Empregados COM carteira de trabalho assinada no setor privado	46,7	46,0	46,6
Empregados SEM carteira de trabalho assinada no setor privado	10,3	11,0	9,5
Militares ou Funcionários Públicos	8,6	6,9	7,1
Trabalhadores por conta própria	19,9	21,2	23,8
Empregador	3,2	3,8	3,6

RENDIMENTO

O rendimento médio real da população ocupada na Região Metropolitana de Salvador, estimado em junho de 2014 em R\$ 1.507,00, apresentou queda na comparação mensal (-3,4%) e na anual (-1,4%).

Na análise mensal os **Empregados com carteira no setor privado** (-2,5%) e os **trabalhadores por conta própria** (-3,1%) registraram queda no rendimento médio. Os **Empregados sem carteira no setor privado** (19,0%) e os **Militares ou funcionários públicos estatutários** (1,3%) registraram elevação do rendimento.

Na comparação com junho de 2013, os **Empregados sem carteira no setor privado** registraram aumento de 23,5% nos rendimentos, os demais tiveram queda nos rendimentos médios.

Ao observar os grupamentos de atividade no mês de junho em relação ao mês anterior, tiveram aumento no rendimento médio os trabalhadores na **Construção** (5,1%), no **Comércio** (5,1%), na **Educação, saúde, administração pública** (1,4%) e nos **Serviços domésticos** (1,3%). A **Indústria** (-4,8%), os **Serviços prestados às empresas** (-11,2%) e os **Outros serviços** (-7,7%) apresentaram queda nos rendimentos médios.

No ano, **Indústria** (-6,1%), **Serviços prestados às empresas** (-8,4%) e **Outros serviços** (-0,4%) registraram queda no rendimento. A **Construção** (6,3%), o **Comércio** (2,6%), a **Educação, saúde, administração pública** (1,4%) e os **Serviços domésticos** (8,8%) registraram variações positivas.

Rendimento médio real habitual dos ocupados
Região Metropolitana de Salvador
Junho 2013/2014

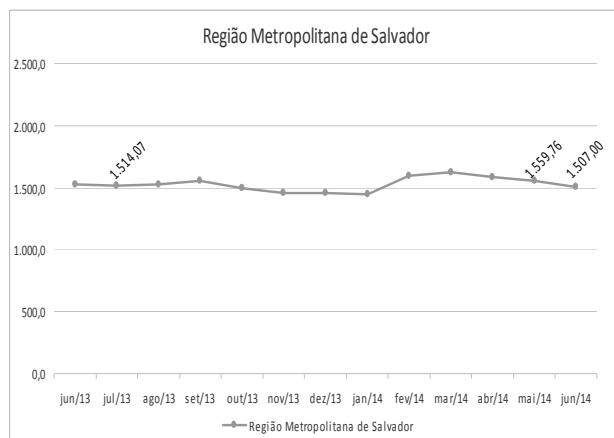

junho de 2014

TAXA	Estimativas (%)			Comparação mensal		Comparação anual	
	junho de 2013	maio de 2014	junho de 2014	Var (pp)	Situação	Var (pp)	Situação
ATIVIDADE	58,5	58,4	58,8	0,4	→	0,3	→
DESOCUPAÇÃO	8,8	9,2	9,0	-0,2	→	0,2	→

POPULAÇÃO	% em relação a População em Idade Ativa			Estimativas (mil)	Comparação com mai/14			Comparação com jun/13		
	jun/13	mai/14	jun/14		Situação	VAR%	Dif (mil)	Situação	VAR%	Dif (mil)
EM IDADE ATIVA	100,0%	100,0%	100,0%	3.612	→	0,4	14	↑	2,0	72
ECONOMICAMENTE ATIVA	58,5%	58,4%	58,8%	2.125	→	1,1	24	→	2,6	54
OCUPADA	53,4%	53,0%	53,5%	1.934	→	1,4	26	→	2,4	44
DESOCUPADA	5,1%	5,4%	5,3%	191	→	-1,3	-2	→	5,2	9
NÃO ECONOMICAMENTE ATIVA	41,5%	41,6%	41,2%	1.488	→	-0,6	-10	→	1,3	19

POSIÇÃO NA OCUPAÇÃO

TRABALHADOR	% em Relação a População Ocupada			Estimativas (mil)	Comparação com mai/14			Comparação com jun/13		
	jun/13	mai/14	jun/14		Situação	VAR%	Dif (mil)	Situação	VAR%	Dif (mil)
EMP. COM CARTEIRA SETOR PRIVADO	46,0%	45,4%	46,6%	901	↑	4,0	35	→	3,7	32
EMP. SEM CARTEIRA SETOR PRIVADO	11,0%	9,4%	9,5%	184	→	3,3	6	→	-11,0	-23
MILITAR OU FUNCIONÁRIO PÚBLICO ESTATUTÁRIO	6,9%	7,2%	7,1%	137	→	-0,3	0	→	5,5	7
CONTA PRÓPRIA	21,2%	22,7%	23,8%	461	↑	6,4	28	↑	15,1	60
EMPREGADOR	3,8%	4,2%	3,6%	70	→	-12,4	-10	→	-2,7	-2

GRUPAMENTOS DE ATIVIDADE

ATIVIDADE	% em relação a População Ocupada			Estimativas (mil)	Comparação com mai/14			Comparação com jun/13		
	jun/13	mai/14	jun/14		Situação	VAR%	Dif (mil)	Situação	VAR%	Dif (mil)
INDÚSTRIA	9,1%	8,8%	9,3%	180	→	6,9	12	→	4,9	8
CONSTRUÇÃO	8,8%	8,9%	9,2%	178	→	5,2	9	→	6,8	11
COMÉRCIO	22,8%	21,8%	22,2%	429	→	3,2	13	→	-0,2	-1
SERVIÇOS PRESTADOS À EMPRESAS	16,2%	17,3%	18,4%	355	→	7,7	25	↑	15,9	49
EDUCAÇÃO, SAÚDE, ADM. PÚBLICA	18,1%	17,5%	15,9%	308	↓	-7,6	-25	→	-9,8	-34
SERVIÇOS DOMÉSTICOS	6,7%	6,6%	6,6%	128	→	1,0	1	→	0,4	0
OUTROS SERVIÇOS	17,6%	18,2%	17,6%	341	→	-2,0	-7	→	2,2	7

RENDIMENTO MÉDIO REAL

TRABALHADOR	Estimativas (R\$)			Comparação mensal		Comparação anual	
	junho de 2013	maio de 2014	junho de 2014	Situação	VAR%	Situação	VAR%
TOTAL	1.528,38	1.559,76	1.507,00	↓	-3,4	↓	-1,4
EMP. COM CARTEIRA SETOR PRIVADO	1.443,47	1.457,35	1.420,90	↓	-2,5	↓	-1,6
EMP. SEM CARTEIRA SETOR PRIVADO	866,25	898,77	1.069,60	↑	19,0	↑	23,5
MILITAR OU FUNCIONÁRIO PÚBLICO ESTATUTÁRIO	3.531,35	3.273,59	3.315,40	↑	1,3	↓	-6,1
CONTA PRÓPRIA	1.158,76	1.176,45	1.140,30	↓	-3,1	↓	-1,6
NA INDÚSTRIA	1.754,23	1.729,81	1.646,70	↓	-4,8	↓	-6,1
NA CONSTRUÇÃO	1.190,51	1.204,09	1.265,10	↑	5,1	↑	6,3
NO COMÉRCIO	1.250,75	1.221,68	1.283,70	↑	5,1	↑	2,6
NOS SERVIÇOS PRESTADOS À EMPRESAS	1.763,51	1.819,35	1.615,40	↓	-11,2	↓	-8,4
NA EDUCAÇÃO, SAÚDE, ADM. PÚBLICA	2.358,56	2.360,14	2.392,10	↑	1,4	↑	1,4
NOS SERVIÇOS DOMÉSTICOS	582,91	626,12	634,00	↑	1,3	↑	8,8
EM OUTROS SERVIÇOS	1.275,01	1.376,75	1.270,40	↓	-7,7	↓	-0,4

Nota: As indicações de variação nas estimativas em relação às comparações as quais foram submetidas, foram feitas com base na metodologia que consiste em calcular intervalos de confiança para a diferença temporal para um determinado conjunto de indicadores provenientes da pesquisa, para cada região metropolitana isoladamente e para o conjunto das seis. Detalhes sobre esta metodologia podem ser verificados no texto: Lila M. F. e Freitas, M. P. S. "Estimação de Intervalos de Confiança para Estimadores de Diferenças Temporais na Pesquisa Mensal de Emprego". Rio de Janeiro: IBGE, Coordenação de Trabalho e Rendimento. Para as estimativas de rendimento foi adotado como parâmetro de alteração da situação 0,4%.

Rio de Janeiro, 25 de setembro de 2014.

REGIÃO METROPOLITANA DE SALVADOR

COORDENAÇÃO REGIONAL

Chefe da Unidade Estadual: Artur Ferreira Silva Filho
Coordenador da Pesquisa: Almerinda Macedo Dantas de Oliveira
Coordenador de Informática: André Urpia

Supervisores:

Angelo Jorge Ferreira P. Da Silva
João Alberto Lima Sobrinho
José Jorge Alves Cerqueira
Juciara Galdino Coppeters
Renilda Maria de Cerqueira

Entrevistadores:

Adeilson de Souza Andrade
Aline Soares de Carvalho
Allan Max de Oliveira Moraes
Aloma Camargo Athou San'Anna Pelizzari
Ana Paula Santos Lima
André Luis Oliveira da Hora
André Ricardo Martins Costa
Andreia Cristina Jesus Silva
Anne Elisabete da Silva Américo
Antônio Álvaro Queiroz Nunes
Antônio Eli Pires Rosas
Caroline Amparo Ferreira
Cristiane da Silva Santos
Danilo de Meireles Nunes Muniz
Eli Laise dos Santos da Silva
Elisson Alvarenga Santana
Fabiane Pereira Almeida
Fabrício Ribeiro Rocha
Flavio Oliveira Mota
Frederico Sodré Matos
Gabriela Teixeira
Giovanni Pedroso de Moraes
Helber de Souza Oliveira
Hélida Braga de Oliveira
Helmuth Pereira Vasconcelos
Isaac Heber Melo de Oliveira
Jamile de Jesus Dantas
Jefferson Sodré Meneses
João Ricardo C. Cruz
Joel Raimundo da Conceição
Jovenilton Conceição Rosa
Lenilton Barbosa Silva Filho
Leonardo Souza Santos

Ligia Gleice Barbosa Alves
Liliane Neves de Sousa
Liliane Ribeiro Sacramento
Lucas Neves Brito
Luis Guilherme Lima Correia
Luiz Carlos Batista Julho
Maiana de Andrade Rocha Vieira
Maria De Fátima Conceição dos Santos
Mariana Pereira Barbosa
Mariane Matos Amorim
Mariane Teles Magno de Carvalho
Mary Rose Araújo dos Santos
Naira Aparecida A.da Hora
Nara Ferrel Oliveira
Patrick Ferreira dos Santos Lima
Queren Isabela da Silva Dantas
Rafael Regueira Santos
Renata Amorim Leandro
Ricardo Gomes de Santana
Roberta de Santana Silva
Saulo Matias Silva de Santana
Saul Carlos Costa Santos
Shirley Simone Reis
Sofia Aparecida Santana Mesquita da Silva
Stalin Santos Souza
Tarcisio Alves Caldas Lopes
Tiago Barbosa
Tiago Rocha Cerqueira Lima
Ueberte da Silva Bitencourt
Vanessa Silva da Cruz
Vinicius Souza Alves
Vladmir Félix Pacheco
Wesley Santos de Almeida