

### Taxa de desocupação (6,2%) apresentou queda no mês e estabilidade no ano

Em junho de 2014, havia 3.359 mil pessoas em idade ativa (PIA) na Região Metropolitana de Recife. Não houve variação dessa população no mês e no ano. Das 3.359 mil pessoas em idade ativa, 47,4% encontravam-se ocupadas (nível de ocupação), 3,1%, desocupadas e 49,5%, não economicamente ativas.

O contingente de pessoas ocupadas apresentou estabilidade no mês e em relação a junho de 2013.

A população desocupada (PD) se manteve estável em relação a maio e também em doze meses.

A população não economicamente ativa (PNEA) se manteve estável no mês e no ano.

A taxa de desocupação (6,2%) apresentou queda de 1,0 ponto percentual na comparação mensal, entretanto na comparação anual não apresentou variação estatisticamente significativa.

### POPULAÇÃO OCUPADA

População Ocupada na Região Metropolitana de Recife (%)			
Mês de Junho	2012	2013	2014

Sexo:			
Masculino	55,3	55,0	54,4
Feminino	44,7	45,0	45,6

Faixa Etária:			
10 a 14 anos	0,2	0,2	0,2
15 a 17 anos	1,0	1,1	1,1
18 a 24 anos	13,8	12,2	12,9
25 a 49 anos	64,2	63,8	62,8
50 anos ou mais	20,8	22,6	23,1

Anos de Estudo:			
Sem instrução e menos de 1 ano	2,0	1,9	2,2
1 a 3 anos	4,2	4,2	3,2
4 a 7 anos	18,6	17,1	15,7
8 a 10 anos	14,8	14,2	14,2
11 anos ou mais	59,9	62,2	64,4

Tamanho do Empreendimento:			
1 a 5 pessoas	37,1	36,1	37,0
6 a 10 pessoas	5,3	5,4	4,9
11 ou mais pessoas	57,6	58,5	58,1

Tempo de Permanência no Trabalho:			
Até 30 dias	2,6	1,8	2,1
De 31 dias a menos de 1 ano	21,1	19,7	20,0
De 1 ano a menos de 2 anos	11,5	10,8	9,7
2 anos ou mais	64,8	67,7	68,3

Horas Habitualmente Trabalhadas por Semana:			
Até 39 horas	24,5	23,2	21,4
40 a 44 horas	46,2	50,1	54,2
45 horas e mais	29,3	26,8	24,4

Fonte: IBGE, Diretoria de Pesquisas, Coordenação de Trabalho e Rendimento, Pesquisa Mensal de Emprego.

### TAXA DE DESOCUPAÇÃO

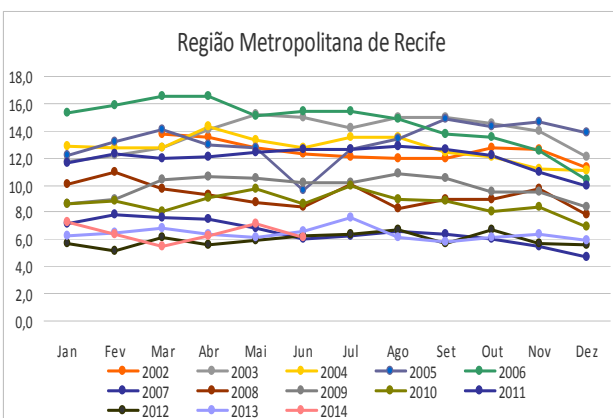

**Em doze meses, o rendimento médio real dos trabalhadores da Indústria apresentou aumento de 12,5% na Região Metropolitana de Recife.**

## GRUPAMENTOS DE ATIVIDADE

No mês, apenas o grupamento **Outros serviços** apresentou elevação de 12,3%, os demais grupamentos não apresentaram variação estatisticamente significativa. O mesmo ocorreu na comparação anual, o grupamento **Outros Serviços** apresentou um aumento da população ocupada em 12,7%.

Em relação à população ocupada, em junho de 2014, o **Comércio** empregou 23,9% do total (381 mil postos de trabalho), o grupamento da **Educação, saúde, administração pública** empregou 18,4% (293 mil postos de trabalho), o dos **Outros Serviços** empregou 17,1% do total (272 mil trabalhadores) e o grupo dos **Serviços prestados às empresas** empregou 15,7% (249 mil), na Região Metropolitana de Recife.

### População Ocupada na Região Metropolitana de Recife (%)

Mês de Junho	2012	2013	2014
<b>Grupamentos de Atividade:</b>			
Indústria extrativa, de transformação e distribuição de eletricidade, gás e água	11,5	11,1	10,8
Construção	7,2	7,6	7,3
Comércio, reparação de veículos automotores e de objetos pessoais e domésticos e comércio a varejo de combustíveis	23,1	24,2	23,9
Serviços prestados às empresas, aluguéis, atividades imobiliárias e intermediação financeira	16,4	15,3	15,7
Educação, saúde, serviços sociais, administração pública, defesa e seguridade social	18,5	18,9	18,4
Serviços domésticos	7,0	6,9	6,4
Outros serviços (alojamento, transporte, limpeza urbana e serviços pessoais)	15,8	15,5	17,1

FONTE: IBGE, Diretoria de Pesquisas, Coordenação de Trabalho e Rendimento, Pesquisa Mensal de Emprego.

## POSIÇÃO NA OCUPAÇÃO

Na comparação mensal apenas o contingente dos trabalhadores por **Conta própria** apresentou elevação de 11,3%, as demais modalidades de ocupação apresentaram estabilidade. Na comparação anual, não foi observada nenhuma variação estatisticamente significativa.

Em relação à população ocupada, os **Empregados com carteira assinada no setor privado**, representavam 46,3% do total (737 mil trabalhadores), os **Trabalhadores por conta própria**, 20,8% (332 mil trabalhadores) e os **Empregados sem carteira no setor privado** 9,6% (153 mil trabalhadores).

### População Ocupada na Região Metropolitana de Recife (%)

Mês de Junho	2012	2013	2014
<b>Posição na Ocupação:</b>			
Empregados COM carteira de trabalho assinada no setor privado	42,9	45,8	46,3
Empregados SEM carteira de trabalho assinada no setor privado	11,4	9,4	9,6
Militares ou Funcionários Públicos	8,9	9,4	9,2
Trabalhadores por conta própria	20,6	20,7	20,8
Empregador	4,5	3,5	3,6

FONTE: IBGE, Diretoria de Pesquisas, Coordenação de Trabalho e Rendimento, Pesquisa Mensal de Emprego.

## RENDIMENTO

O rendimento médio real da população ocupada na Região Metropolitana de Recife, estimado em R\$ 1.496,30, apresentou queda de 1,0% no mês e aumento de 3,9% no ano.

Na comparação mensal, apresentaram aumento em seus rendimentos: os **Empregados com carteira no setor privado** (0,5%), os **Militares ou funcionários públicos estatutários** (4,5%) e os **Trabalhadores por conta própria** (3,6%). Os **Empregados sem carteira no setor privado** apresentaram queda do rendimento (-16,2%). Frente a junho de 2013, todos os trabalhadores tiveram elevação do rendimento médio real, com exceção dos **Empregados sem carteira no setor privado** que apresentaram redução (-4,5%).

Nos grupamentos de atividade, no mês, tiveram aumento no rendimento médio: **Comércio** (2,1%), **Educação, Saúde, Administração Pública** (4,3%); e **Serviços domésticos** (3,6%). Os trabalhadores na **Indústria, Construção, Serviços prestados às empresas e Outros serviços** apresentaram queda do rendimento médio (-2,8%, -16,8%, -2,9% e -1,0%, nesta ordem).

Na comparação anual registraram aumento do rendimento os trabalhadores na **Indústria** (12,5%), no **Comércio** (1,3%), na **Educação, Saúde, Administração Pública** (13,5%) e nos **Serviços domésticos** (5,6%). Os demais grupos apresentaram queda do rendimento médio real.

### Rendimento médio real habitual dos ocupados Região Metropolitana de Recife Maio 2013/Junho 2014

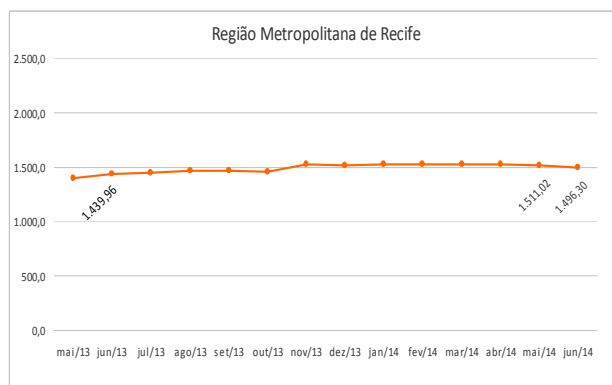

junho de 2014

TAXA	Estimativas (%)			Comparação mensal		Comparação anual	
	junho de 2013	maio de 2014	junho de 2014	Var (pp)	Situação	Var (pp)	Situação
ATIVIDADE	50,0	50,6	50,5	-0,1	→	0,5	→
DESOCUPAÇÃO	6,5	7,2	6,2	-1,0	↓	-0,3	→

POPULAÇÃO	% em relação a População em Idade Ativa			Estimativas (mil)	Comparação com mai/14			Comparação com jun/13		
	jun/13	mai/14	jun/14		jun/14	Situação	VAR%	Dif (mil)	Situação	VAR%
EM IDADE ATIVA	100,0%	100,0%	100,0%	3.359	→	0,0	-1	→	0,7	23
ECONOMICAMENTE ATIVA	50,0%	50,6%	50,5%	1.698	→	-0,2	-3	→	1,8	30
OCUPADA	46,7%	47,0%	47,4%	1.593	→	0,9	14	→	2,2	34
DESOCUPADA	3,3%	3,6%	3,1%	105	→	-14,3	-17	→	-4,0	-4
NÃO ECONOMICAMENTE ATIVA	50,0%	49,4%	49,5%	1.662	→	0,1	2	→	-0,4	-6

### POSIÇÃO NA OCUPAÇÃO

TRABALHADOR	% em Relação a População Ocupada			Estimativas (mil)	Comparação com mai/14			Comparação com jun/13		
	jun/13	mai/14	jun/14		jun/14	Situação	VAR%	Dif (mil)	Situação	VAR%
EMP. COM CARTEIRA SETOR PRIVADO	45,8%	47,7%	46,3%	737	→	-2,1	-15	→	3,2	23
EMP. SEM CARTEIRA SETOR PRIVADO	9,4%	10,0%	9,6%	153	→	-3,4	-5	→	4,2	6
MILITAR OU FUNCIONÁRIO PÚBLICO ESTATUTÁRIO	9,4%	9,8%	9,2%	146	→	-5,9	-9	→	-0,7	-1
CONTA PRÓPRIA	20,7%	18,9%	20,8%	332	↑	11,3	34	→	2,9	9
EMPREGADOR	3,5%	3,7%	3,6%	57	→	-2,2	-1	→	4,9	3

### GRUPAMENTOS DE ATIVIDADE

ATIVIDADE	% em relação a População Ocupada			Estimativas (mil)	Comparação com mai/14			Comparação com jun/13		
	jun/13	mai/14	jun/14		jun/14	Situação	VAR%	Dif (mil)	Situação	VAR%
INDÚSTRIA	11,1%	10,7%	10,8%	172	→	2,1	3	→	-0,3	-1
CONSTRUÇÃO	7,6%	8,1%	7,3%	116	→	-9,6	-12	→	-2,5	-3
COMÉRCIO	24,2%	23,9%	23,9%	381	→	1,0	4	→	0,9	3
SERVIÇOS PRESTADOS À EMPRESAS	15,3%	16,6%	15,7%	249	→	-5,1	-13	→	4,8	11
EDUCAÇÃO, SAÚDE, ADM. PÚBLICA	18,9%	18,6%	18,4%	293	→	-0,3	-1	→	-0,6	-2
SERVIÇOS DOMÉSTICOS	6,9%	6,2%	6,4%	103	→	4,5	4	→	-4,6	-5
OUTROS SERVIÇOS	15,5%	15,4%	17,1%	272	↑	12,3	30	↑	12,7	31

### RENDIMENTO MÉDIO REAL

TRABALHADOR	Estimativas (R\$)			Comparação mensal		Comparação anual	
	junho de 2013	maio de 2014	junho de 2014	Situação	VAR%	Situação	VAR%
TOTAL	1.439,96	1.511,02	1.496,30	↓	-1,0	↑	3,9
EMP. COM CARTEIRA SETOR PRIVADO	1.345,89	1.368,80	1.375,80	↑	0,5	↑	2,2
EMP. SEM CARTEIRA SETOR PRIVADO	817,03	931,08	780,50	↓	-16,2	↓	-4,5
MILITAR OU FUNCIONÁRIO PÚBLICO ESTATUTÁRIO	3.028,69	3.073,06	3.212,30	↑	4,5	↑	6,1
CONTA PRÓPRIA	1.103,06	1.097,31	1.137,10	↑	3,6	↑	3,1
NA INDÚSTRIA	1.470,67	1.702,16	1.655,00	↓	-2,8	↑	12,5
NA CONSTRUÇÃO	1.322,86	1.477,47	1.229,70	↓	-16,8	↓	-7,0
NO COMÉRCIO	1.193,17	1.183,38	1.208,30	↑	2,1	↑	1,3
NOS SERVIÇOS PRESTADOS À EMPRESAS	1.608,89	1.527,59	1.483,10	↓	-2,9	↓	-7,8
NA EDUCAÇÃO, SAÚDE, ADM. PÚBLICA	2.151,72	2.340,45	2.441,40	↑	4,3	↑	13,5
NOS SERVIÇOS DOMÉSTICOS	631,78	643,62	667,10	↑	3,6	↑	5,6
EM OUTROS SERVIÇOS	1.246,60	1.238,53	1.225,80	↓	-1,0	↓	-1,7

Nota: As indicações de variação nas estimativas em relação às comparações as quais foram submetidas, foram feitas com base na metodologia que consiste em calcular intervalos de confiança para a diferença temporal para um determinado conjunto de indicadores provenientes da pesquisa, para cada região metropolitana isoladamente e para o conjunto das seis. Detalhes sobre esta metodologia podem ser verificados no texto: Lila M. F. e Freitas, M. P. S. "Estimação de Intervalos de Confiança para Estimadores de Diferenças Temporais na Pesquisa Mensal de Emprego". Rio de Janeiro: IBGE, Coordenação de Trabalho e Rendimento. Para as estimativas de rendimento foi adotado como parâmetro de alteração da situação 0,4%.

Rio de Janeiro, 26 de agosto de 2014.

**REGIÃO METROPOLITANA DE RECIFE**

**COORDENAÇÃO REGIONAL**

**Chefe da Unidade Estadual:** Nilton Luiz Nadai

**Coordenador da Pesquisa:** Valéria Sá Machado

**Coordenador de Informática:** Gliner Dias Alencar

**Supervisor Administrativo da Pesquisa:** João Rosendo de Lima Sobrinho

**Supervisores:**

Eliane Maria de Melo

Hermano Ferreira da Silva Filho

Maria da Conceição Soares da Silva

Maria das Graças Cavalcanti de Andrade

Maria de Fátima Lindoso Couto

Nilson de Castro Batista

**Entrevistadores:**

Alessandra Maria Alves e Silva

Antonio Carlos Valeriano Junior

Ariel de Assis Lima

Aryecha Arruda da Silva

Bianca Pimentel da Rocha Silva

Bonnyeck Mayk Xavier da Silva

Bruno de Andrade Lima Melo

Bruno Oliveira de Melo

Caroline Barbosa da Silva

Daivson Silva do Nascimento

Daniel Arthur Pinheiro de Moura

David Bruno Gomes de Souza

Davson Bruno da Silva Melo

Debora Cintra Toscano de Brito

Diego José Góes Filgueiras

Diogo Xavier Gonçalves

Edna Lopes Cabral

Eduardo Fernandes Duarte Soares

Emir Pires Ferreira

Evandro Ricardo Seabra da Silva

Fernando Correia de Paiva Júnior

Flávio de Lima

Flavio Jose Lindolfo Ferreira Sobral

Fhellipe Diego Santos Feitosa

Gianine Veloso Gomes Correia

Gilberto Marcos Gonçalves Campos Barbosa

Gustavo Castelo Branco Cavalcanti

Hugo Azevedo de Lira

Inaldo Brito Nunes

Isabelle Carolyne de Melo Albuquerque

Isabele Kaline Dornelas da Silva

Joabson Melo Silva de Aquino

João Victor Barbosa de Souza

José Alison Baracho da Silva

José Fernando de Lima Valença Filho

José Gomes Farias Filho

Josenilda Lourenço Ramos

Josué Felipe Bezerra Junior

Juciê Clementino da Silva

Kleber Santos da Cruz

Kleber Souza da Silva

Leonardo Albuquerque Moraes

Magno Barbosa Lima

Marcio Alexandre de Souza Costa

Marcos Antonio Ayres Filho

Marcus Vinícius Amaral

Maxwell Alexandre Brandão da Silva

Mirela Santos Barros

Nayara Lane de Souza

Paula Juliana Verçosa da Silva

Paulo Fernando de Sá Vieira

Patricia Maria Santos da Silva

Pedro Aritana Filgueiras Ochoa

Raimundo de Arruda Mota

Rafaela Vila Nova das Chagas

Rafael Pereira dos Santos

Raquel Gouveia Muniz Santos

Rebeca Marques Sobral Leitão

Ricardo Alexandre da Silva Souza

Rudimar Souza Lima

Sayonara Pessoa Bittencourt

Soraia Liz de Souza Jácome da Paz

Terezinha Luzia da Silva Feitosa

Tiago Félix Mendonça

Thiago Ferreira Pereira

Thiago Ladislau da Silva

Vitor Pedro de Arruda

Viviane Rodrigues de Lima