



Instituto Brasileiro de Geografia e Estatística

# Pesquisa Mensal de Emprego

## PME

Região Metropolitana de Salvador

Agosto de 2014

### A taxa de desocupação (9,3%) manteve-se estável.

Em agosto de 2014, havia 3.599 mil pessoas em idade ativa (PIA) na Região Metropolitana de Salvador, apresentando estabilidade no mês e aumento no ano (1,8%).

Das 3.599 mil pessoas em idade ativa, 53,6% encontravam-se ocupadas (nível de ocupação), 5,5%, desocupadas e 40,8%, não economicamente ativas.

A população desocupada (PD) ficou estável na comparação mensal e anual.

A população ocupada (PO), estimada em 1.931 mil pessoas não apresentou variação estatisticamente significativa na comparação mensal e aumentou 3,6% na comparação anual.

A população não economicamente ativa (PNEA), que totalizou 1.470 mil pessoas em agosto de 2014, apresentou estabilidade no mês e no ano.

A taxa de desocupação (9,3%) apresentou estabilidade no mês e frente a agosto de 2013.

### POPULAÇÃO OCUPADA

População Ocupada na Região Metropolitana de Salvador (%)

| Mês de Agosto                                      | 2012 | 2013 | 2014 |
|--|------|------|------|
| <b>Sexo:</b>                                       |      |      |      |
| Masculino  | 53,5 | 52,1 | 52,8 |
| Feminino   | 46,5 | 47,9 | 47,2 |
| <b>Faixa Etária:</b>                               |      |      |      |
| 10 a 14 anos                                       | 0,2  | 0,3  | 0,3  |
| 15 a 17 anos                                       | 0,9  | 1,1  | 1,1  |
| 18 a 24 anos                                       | 11,2 | 12,5 | 11,4 |
| 25 a 49 anos                                       | 67,1 | 64,8 | 63,5 |
| 50 anos ou mais                                    | 20,4 | 21,3 | 23,7 |
| <b>Anos de Estudo:</b>                             |      |      |      |
| Sem instrução e menos de 1 ano                     | 1,4  | 1,7  | 1,6  |
| 1 a 3 anos   | 3,2  | 3,2  | 3,5  |
| 4 a 7 anos   | 14,3 | 15,2 | 14,7 |
| 8 a 10 anos  | 15,4 | 15,0 | 15,2 |
| 11 anos ou mais                                    | 65,6 | 64,9 | 64,9 |
| <b>Tamanho do Empreendimento:</b>                  |      |      |      |
| 1 a 5 pessoas                                      | 33,9 | 35,0 | 38,0 |
| 6 a 10 pessoas                                     | 5,4  | 5,9  | 4,8  |
| 11 ou mais pessoas                                 | 60,7 | 59,1 | 57,2 |
| <b>Tempo de Permanência no Trabalho:</b>           |      |      |      |
| Até 30 dias  | 1,5  | 1,8  | 2,7  |
| De 31 dias a menos de 1 ano                        | 18,5 | 20,2 | 18,8 |
| De 1 ano a menos de 2 anos                         | 9,6  | 9,3  | 11,0 |
| 2 anos ou mais                                     | 70,5 | 68,7 | 67,5 |
| <b>Horas Habitualmente Trabalhadas por Semana:</b> |      |      |      |
| Até 39 horas                                       | 18,3 | 19,5 | 21,9 |
| 40 a 44 horas                                      | 57,9 | 61,7 | 59,7 |
| 45 horas e mais                                    | 23,8 | 18,8 | 18,4 |

### TAXA DE DESOCUPAÇÃO

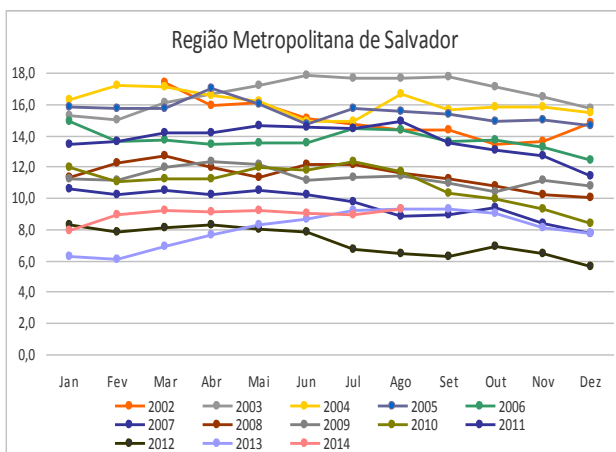

**No ano, o grupamento dos Outros serviços apresentou elevação de 10,6%, na Região Metropolitana de Salvador.**

FONTE: IBGE, Diretoria de Pesquisas, Coordenação de Trabalho e Rendimento, Pesquisa Mensal de Emprego.

## GRUPAMENTOS DE ATIVIDADE

No que se refere aos grupamentos de atividade, na comparação mensal, a **Indústria** apresentou aumento de 11,2% e a **Educação, Saúde, Administração Pública** aumento de 7,3%, enquanto os demais grupamentos não apresentaram variações estatisticamente significativas.

Frete a agosto de 2013, **Outros Serviços** aumentou (10,6%) e todos os outros grupamentos apresentaram estabilidade.

Em relação à população ocupada quanto ao número de postos de trabalho, apresentaram destaque, no mês, os seguintes grupamentos: **Comércio**, 21,1% (408 mil); **Outros serviços**, 17,6% (341 mil); **Educação, saúde, administração pública**, 17,4% (336 mil); e **Serviços prestados às empresas**, 17,8% (343 mil).

### População Ocupada na Região Metropolitana de Salvador (%)

| Mês de Agosto  | 2012 | 2013 | 2014 |
|--|------|------|------|
| <b>Grupamentos de Atividade:</b>   |      |      |      |
| Indústria extrativa, de transformação e distribuição de eletricidade, gás e água                                   | 9,8  | 9,8  | 9,8  |
| Construção   | 10,6 | 8,9  | 8,8  |
| Comércio, reparação de veículos automotores e de objetos pessoais e domésticos e comércio a varejo de combustíveis | 19,7 | 21,9 | 21,1 |
| Serviços prestados às empresas, aluguéis, atividades imobiliárias e intermediação financeira                       | 15,4 | 17,4 | 17,8 |
| Educação, saúde, serviços sociais, administração pública, defesa e seguridade social                               | 17,4 | 17,0 | 17,4 |
| Serviços domésticos  | 8,1  | 7,6  | 6,4  |
| Outros serviços (alojamento, transporte, limpeza urbana e serviços pessoais)                                       | 17,7 | 16,5 | 17,6 |

FONTE: IBGE, Diretoria de Pesquisas, Coordenação de Trabalho e Rendimento, Pesquisa Mensal de Emprego.

## POSIÇÃO NA OCUPAÇÃO

Nos grupos de ocupação, na comparação mensal os **Empregados sem carteira no setor privado**, apresentaram aumento no contingente de 13,8%. Nos demais não houve variação estatisticamente significativa.

No ano, os **Empregados sem carteira no setor privado** e **Trabalhadores por conta própria** tiveram aumento (20,3% e 17,3%, respectivamente).

Em relação à população ocupada, os **Empregados com carteira assinada no setor privado**, representaram 44,9% (866 mil pessoas), os **Trabalhadores por conta própria**, 23,8% (459 mil pessoas) e os **Empregados sem carteira no setor privado**, 11,1% (214 mil pessoas).

### População Ocupada na Região Metropolitana de Salvador (%)

| Mês de Agosto   | 2012 | 2013 | 2014 |
|---|------|------|------|
| <b>Posição na Ocupação:</b>                                   |      |      |      |
| Empregados COM carteira de trabalho assinada no setor privado | 47,1 | 47,4 | 44,9 |
| Empregados SEM carteira de trabalho assinada no setor privado | 10,1 | 9,6  | 11,1 |
| Militares ou Funcionários Públicos                            | 8,1  | 7,2  | 7,3  |
| Trabalhadores por conta própria                               | 20,0 | 21,0 | 23,8 |
| Empregador  | 3,3  | 3,5  | 3,3  |

## RENDIMENTO

O rendimento médio real da população ocupada na Região Metropolitana de Salvador, estimado em agosto de 2014 em R\$ 1.490,80, apresentou elevação no mês de 1,2% e queda no ano (2,4%).

Na análise mensal todos os trabalhadores registraram redução no rendimento médio: **Empregados com carteira no setor privado** (-0,4%), **Empregados sem carteira no setor privado** (-1,6%), **Militares ou funcionários públicos estatutários** (-0,5%) e **trabalhadores por conta própria** (-0,5%).

Na comparação com agosto de 2013, os **Empregados sem carteira no setor privado** e os **trabalhadores por conta própria** tiveram aumento de 6,3% dos rendimentos médios.

Ao observar os grupamentos de atividade no mês de agosto em relação ao mês anterior, tiveram aumento no rendimento médio os trabalhadores na **Educação, saúde, administração pública** (5,4%) e nos **Outros Serviços** (1,2%), enquanto os demais tiveram queda.

No ano, a maior queda nos rendimentos foi registrada na **Indústria** (-18,3%). Tiveram aumento dos rendimentos médios os trabalhadores na **Educação, saúde, administração pública** (2,0%), nos **Serviços domésticos** (3,6%) e nos **Outros serviços** (0,8%).

### Rendimento médio real habitual dos ocupados Total das 6 Regiões Metropolitanas e RM de Salvador Agosto 2013/Agosto 2014

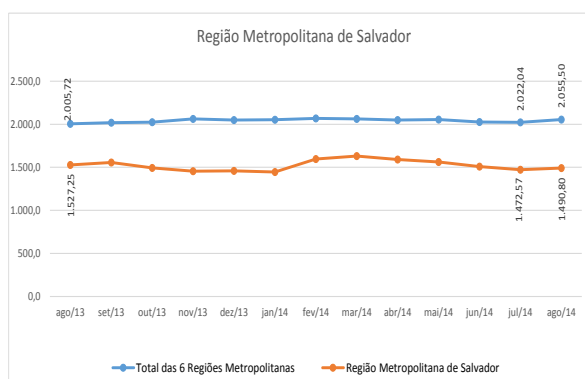

agosto de 2014

| TAXA        | Estimativas (%) |               |                | Comparação mensal |          | Comparação anual |          |
|-------------|-----------------|---------------|----------------|-------------------|----------|------------------|----------|
|             | agosto de 2013  | julho de 2014 | agosto de 2014 | Var (pp)          | Situação | Var (pp)         | Situação |
| ATIVIDADE   | 58,2            | 58,6          | 59,2           | 0,6               | →        | 1,0              | →        |
| DESOCUPAÇÃO | 9,4             | 8,9           | 9,3            | 0,4               | →        | -0,1             | →        |

| POPULAÇÃO                | % em relação a População em Idade Ativa |        |        | Estimativas (mil) | Comparação com jul/14 |          |      | Comparação com ago/13 |          |      |
|--------------------------|---|--------|--------|-------------------|-----------------------|----------|------|-----------------------|----------|------|
|                          | ago/13                                  | jul/14 | ago/14 |                   | ago/14                | Situação | VAR% | Dif (mil)             | Situação | VAR% |
| EM IDADE ATIVA           | 100,0%                                  | 100,0% | 100,0% | 3.599             | →                     | -0,1     | -2   | ↑                     | 1,8      | 63   |
| ECONOMICAMENTE ATIVA     | 58,2%                                   | 58,6%  | 59,2%  | 2.130             | →                     | 0,9      | 18   | ↑                     | 3,5      | 71   |
| OCUPADA                  | 52,7%                                   | 53,4%  | 53,6%  | 1.931             | →                     | 0,4      | 8    | ↑                     | 3,6      | 66   |
| DESOCUPADA               | 5,5%                                    | 5,2%   | 5,5%   | 199               | →                     | 5,6      | 11   | →                     | 2,6      | 5    |
| NÃO ECONOMICAMENTE ATIVA | 41,8%                                   | 41,4%  | 40,8%  | 1.470             | →                     | -1,4     | -21  | →                     | -0,6     | -8   |

### POSIÇÃO NA OCUPAÇÃO

| TRABALHADOR                                | % em Relação a População Ocupada |        |        | Estimativas (mil) | Comparação com jul/14 |          |      | Comparação com ago/13 |          |      |
|--|----------------------------------|--------|--------|-------------------|-----------------------|----------|------|-----------------------|----------|------|
|  | ago/13                           | jul/14 | ago/14 |                   | ago/14                | Situação | VAR% | Dif (mil)             | Situação | VAR% |
| EMP. COM CARTEIRA SETOR PRIVADO            | 47,4%                            | 46,6%  | 44,9%  | 866               | →                     | -3,4     | -31  | →                     | -1,9     | -17  |
| EMP. SEM CARTEIRA SETOR PRIVADO            | 9,6%                             | 9,8%   | 11,1%  | 214               | ↑                     | 13,8     | 26   | ↑                     | 20,3     | 36   |
| MILITAR OU FUNCIONÁRIO PÚBLICO ESTATUTÁRIO | 7,2%                             | 6,7%   | 7,3%   | 141               | →                     | 9,5      | 12   | →                     | 4,3      | 6    |
| CONTA PRÓPRIA                              | 21,0%                            | 23,7%  | 23,8%  | 459               | →                     | 0,5      | 2    | ↑                     | 17,3     | 68   |
| EMPREGADOR                                 | 3,5%                             | 3,3%   | 3,3%   | 63                | →                     | -1,7     | -1   | →                     | -3,0     | -2   |

### GRUPAMENTOS DE ATIVIDADE

| ATIVIDADE                     | % em relação a População Ocupada |        |        | Estimativas (mil) | Comparação com jul/14 |          |      | Comparação com ago/13 |          |      |
|-------------------------------|----------------------------------|--------|--------|-------------------|-----------------------|----------|------|-----------------------|----------|------|
|                               | ago/13                           | jul/14 | ago/14 |                   | ago/14                | Situação | VAR% | Dif (mil)             | Situação | VAR% |
| INDÚSTRIA                     | 9,8%                             | 8,8%   | 9,8%   | 188               | ↑                     | 11,2     | 19   | →                     | 3,1      | 6    |
| CONSTRUÇÃO                    | 8,9%                             | 9,1%   | 8,8%   | 169               | →                     | -3,2     | -6   | →                     | 2,5      | 4    |
| COMÉRCIO                      | 21,9%                            | 21,2%  | 21,1%  | 408               | →                     | 0,0      | 0    | →                     | 0,1      | 0    |
| SERVIÇOS PRESTADOS À EMPRESAS | 17,4%                            | 18,6%  | 17,8%  | 343               | →                     | -3,9     | -14  | →                     | 6,0      | 19   |
| EDUCAÇÃO, SAÚDE, ADM. PÚBLICA | 17,0%                            | 16,3%  | 17,4%  | 336               | ↑                     | 7,3      | 23   | →                     | 6,1      | 19   |
| SERVIÇOS DOMÉSTICOS           | 7,6%                             | 7,0%   | 6,4%   | 124               | →                     | -7,8     | -10  | →                     | -11,9    | -17  |
| OUTROS SERVIÇOS               | 16,5%                            | 18,1%  | 17,6%  | 341               | →                     | -2,3     | -8   | ↑                     | 10,6     | 33   |

### RENDIMENTO MÉDIO REAL

| TRABALHADOR                                | Estimativas (R\$) |               |                | Comparação mensal |      | Comparação anual |       |
|--|-------------------|---------------|----------------|-------------------|------|------------------|-------|
|  | agosto de 2013    | julho de 2014 | agosto de 2014 | Situação          | VAR% | Situação         | VAR%  |
| TOTAL                                      | 1.527,25          | 1.472,57      | 1.490,80       | ↑                 | 1,2  | ↓                | -2,4  |
| EMP. COM CARTEIRA SETOR PRIVADO            | 1.441,20          | 1.427,91      | 1.421,70       | ↓                 | -0,4 | ↓                | -1,4  |
| EMP. SEM CARTEIRA SETOR PRIVADO            | 956,33            | 1.033,21      | 1.017,00       | ↓                 | -1,6 | ↑                | 6,3   |
| MILITAR OU FUNCIONÁRIO PÚBLICO ESTATUTÁRIO | 3.802,80          | 3.467,53      | 3.448,80       | ↓                 | -0,5 | ↓                | -9,3  |
| CONTA PRÓPRIA                              | 1.021,23          | 1.090,73      | 1.085,70       | ↓                 | -0,5 | ↑                | 6,3   |
| NA INDÚSTRIA                               | 1.960,12          | 1.675,54      | 1.600,90       | ↓                 | -4,5 | ↓                | -18,3 |
| NA CONSTRUÇÃO                              | 1.289,20          | 1.326,42      | 1.266,20       | ↓                 | -4,5 | ↓                | -1,8  |
| NO COMÉRCIO                                | 1.221,12          | 1.182,98      | 1.155,80       | ↓                 | -2,3 | ↓                | -5,3  |
| NOS SERVIÇOS PRESTADOS À EMPRESAS          | 1.617,84          | 1.585,90      | 1.566,80       | ↓                 | -1,2 | ↓                | -3,2  |
| NA EDUCAÇÃO, SAÚDE, ADM. PÚBLICA           | 2.460,96          | 2.382,92      | 2.511,20       | ↑                 | 5,4  | ↑                | 2,0   |
| NOS SERVIÇOS DOMÉSTICOS                    | 582,34            | 620,65        | 603,20         | ↓                 | -2,8 | ↑                | 3,6   |
| EM OUTROS SERVIÇOS                         | 1.204,21          | 1.199,74      | 1.213,80       | ↑                 | 1,2  | ↑                | 0,8   |

Nota: As indicações de variação nas estimativas em relação às comparações as quais foram submetidas, foram feitas com base na metodologia que consiste em calcular intervalos de confiança para a diferença temporal para um determinado conjunto de indicadores provenientes da pesquisa, para cada região metropolitana isoladamente e para o conjunto das seis. Detalhes sobre esta metodologia podem ser verificados no texto: Lila M. F. e Freitas, M. P. S. "Estimação de Intervalos de Confiança para Estimadores de Diferenças Temporais na Pesquisa Mensal de Emprego". Rio de Janeiro: IBGE, Coordenação de Trabalho e Rendimento. Para as estimativas de rendimento foi adotado como parâmetro de alteração da situação 0,4%.

Rio de Janeiro, 25 de setembro de 2014.

## REGIÃO METROPOLITANA DE SALVADOR

### COORDENAÇÃO REGIONAL

**Chefe da Unidade Estadual:** Artur Ferreira Silva Filho  
**Coordenador da Pesquisa:** Almerinda Macedo Dantas de Oliveira  
**Coordenador de Informática:** André Uripia

#### **Supervisores:**

Angelo Jorge Ferreira P. da Silva  
Antônio Eli Pires Rosas  
João Alberto Lima Sobrinho  
José Jorge Alves Cerqueira  
Juciara Galdino Coppieters  
Renilda Maria de Cerqueira

#### **Entrevistadores:**

|  |   |
|--|---|
| Adeilson de Souza Andrade              | Jorge Antônio do Rêgo Filho               |
| Aline Soares de Carvalho               | Jovenilton Conceição Rosa                 |
| Alan da Silva Fraga                    | Judith Maria Moura Pinto de Carvalho      |
| Allan Max de Oliveira Moraes           | Laércio Moreira Cardoso Júnior            |
| Allana Chrystine Tavares Ferreira      | Leonardo Souza Santos                     |
| Aloma Camargo Athou San'Anna Pelizzari | Liliane Ribeiro Sacramento                |
| Ana Paula Santos Lima                  | Luana Sales dos Santos                    |
| Ana Teresa Moura de Salles Andrade     | Luis Guilherme Lima Correia               |
| Anderson Soares Freixo                 | Luiz Carlos Batista Julho                 |
| Andra Conceição Lopes                  | Maiana de Andrade Rocha Vieira            |
| André Ricardo Martins Costa            | Maria de Fátima Conceição dos Santos      |
| Andreia Cristina Jesus Silva           | Mariana Pereira Barbosa                   |
| Anne Elisabete da Silva Américo        | Mariana dos Santos Souza                  |
| Antônio Álvaro Queiroz Nunes           | Mariane Matos Amorim                      |
| Bernardo Gomes de Oliveira Lima Santos | Mary Rose Araújo dos Santos               |
| Camila Azevedo de Aguiar Santos        | Mateus Borges de Santana                  |
| Carina de Santana Alves                | Mateus Ferreira Graham                    |
| Caroline Amparo Ferreira               | Naira Aparecida A.da Hora                 |
| Cristiane da Silva Santos              | Nara Ferrel Oliveira                      |
| Daniel Nascimento de Oliveira          | Patrick Ferreira dos Santos Lima          |
| Diego Jesus de Carvalho                | Queren Isabela da Silva Dantas            |
| Eduardo Tosto Feloni de Mattos         | Rafael Regueira Santos                    |
| Eli Laise dos Santos da Silva          | Renata Amorim Leandro                     |
| Elisson Alvarenga Santana              | Ricardo Gomes de Santana                  |
| Enéas Miquês de Miranda Oliveira       | Roberta de Santana Silva                  |
| Fabiane Pereira Almeida                | Saulo Matias Silva de Santana             |
| Fabício Ribeiro Rocha                  | Shirley Simone Reis                       |
| Frederico Sodré Matos                  | Sofia Aparecida Santana Mesquita da Silva |
| Gabriela Teixeira                      | Stalin Santos Souza                       |
| Giovanni Pedroso de Moraes             | Tiago Barbosa                             |
| Helber de Souza Oliveira               | Tiago Oliveira de Siqueira                |
| Helmuth Pereira Vasconcelos            | Tiago Rocha Cerqueira Lima                |
| Icaro Piton Soares Santos              | Ueberte da Silva Bitencourt               |
| Isaac Heber Melo de Oliveira           | Vanessa Silva da Cruz                     |
| Jamile de Jesus Dantas                 | Vinicius Souza Alves                      |
| Jefferson Sodré Meneses                | Vladmir Félix Pacheco                     |
| João Ricardo C. Cruz                   | Wesley Santos de Almeida                  |
| Joel Raimundo da Conceição             |   |