

Taxa de desocupação (3,4%) cresce em setembro de 2014

Em setembro de 2014 havia na Região Metropolitana do Rio de Janeiro 10.668 mil pessoas em idade ativa (PIA). Essa população permaneceu estável na comparação mensal e aumentou 0,6% frente a setembro de 2013. Das 10.668 mil pessoas em idade ativa, 51,6% encontravam-se ocupadas (nível da ocupação), 1,8% desocupadas e 46,5% não economicamente ativas.

A população ocupada (PO), com aproximadamente 5.510 mil pessoas, não apresentou variação nas comparações mensal e anual.

A população desocupada (PD), estimada em 197 mil pessoas, cresceu no mês (15,6%) e retraiu em doze meses (-23,2%).

A população não economicamente ativa (PNEA), com aproximadamente 4.962 mil pessoas, apresentou estabilidade no mês e aumentou 3,7% frente a setembro de 2013.

A taxa de desocupação em setembro de 2014 (3,4%) cresceu em relação a agosto (3,0%) e caiu 1,0 ponto percentual na comparação com setembro de 2013 (4,4%).

POPULAÇÃO OCUPADA

População Ocupada na Região Metropolitana do Rio de Janeiro (%)			
Mês de Setembro	2012	2013	2014
Sexo:			
Masculino	55,5	54,9	54,9
Feminino	44,5	45,1	45,1
Faixa Etária:			
10 a 14 anos	0,1	0,2	0,1
15 a 17 anos	0,7	0,6	0,7
18 a 24 anos	12,2	10,5	10,4
25 a 49 anos	61,0	60,9	59,9
50 anos ou mais	26,0	27,7	28,9
Anos de Estudo:			
Sem instrução e menos de 1 ano	1,5	1,3	1,0
1 a 3 anos	3,1	2,7	2,3
4 a 7 anos	15,8	14,8	12,8
8 a 10 anos	16,8	15,7	15,0
11 anos ou mais	62,8	65,5	68,7
Tamanho do Empreendimento:			
1 a 5 pessoas	35,3	36,1	36,1
6 a 10 pessoas	4,9	4,0	3,9
11 ou mais pessoas	59,8	59,9	60,0
Tempo de Permanência no Trabalho:			
Até 30 dias	0,8	0,8	0,7
De 31 dias a menos de 1 ano	16,9	15,5	13,3
De 1 ano a menos de 2 anos	12,2	11,1	11,0
2 anos ou mais	70,1	72,6	75,0
Horas Habitualmente Trabalhadas por Semana:			
Até 39 horas	17,2	17,5	17,9
40 a 44 horas	49,1	49,9	51,9
45 horas e mais	33,8	32,6	30,3

TAXA DE DESOCUPAÇÃO

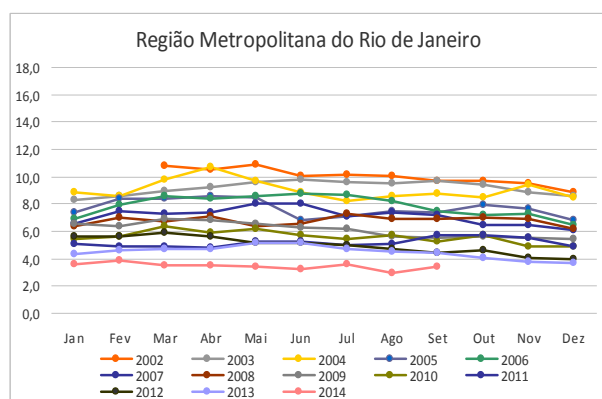

Em doze meses, o rendimento médio real dos trabalhadores na construção aumentou 15,5%, na Região Metropolitana do Rio de Janeiro

FONTE: IBGE, Diretoria de Pesquisas, Coordenação de Trabalho e Rendimento, Pesquisa Mensal de Emprego.

GRUPAMENTOS DE ATIVIDADE

Na comparação mensal, não houve variação estatisticamente significativa da população ocupada.

Frente a setembro de 2013, o cenário também foi de estabilidade.

Os grupamentos do **comércio** (17,4%), dos **serviços prestados às empresas** (16,1%), da **saúde, educação e administração pública** (20,2%) e dos **outros serviços** (21,0%) permaneceram sendo aqueles com os maiores percentuais de população ocupada.

População Ocupada na Região Metropolitana do Rio de Janeiro (%)

Mês de Setembro	2012	2013	2014
Grupamentos de Atividade:			
Indústria extrativa, de transformação e distribuição de eletricidade, gás e água	11,8	12,2	11,6
Construção	7,7	7,7	7,7
Comércio, reparação de veículos automotores e de objetos pessoais e domésticos e comércio a varejo de combustíveis	18,5	16,8	17,4
Serviços prestados à empresa, aluguéis, atividades imobiliárias e intermediação financeira	15,0	15,6	16,1
Educação, saúde, serviços sociais, administração pública, defesa e seguridade social	19,5	20,5	20,2
Serviços domésticos	6,6	5,9	5,6
Outros serviços (alojamento, transporte, limpeza urbana e serviços pessoais)	20,5	20,8	21,0

FONTE: IBGE, Diretoria de Pesquisas, Coordenação de Trabalho e Rendimento, Pesquisa Mensal de Emprego.

POSIÇÃO NA OCUPAÇÃO

Na comparação com o mês de agosto de 2014, não foram observadas variações estatisticamente significantes.

Frente a setembro de 2013, o cenário também foi de estabilidade.

Em setembro de 2014, 45,2% dos ocupados na Região Metropolitana do Rio de Janeiro **tinham carteira de trabalho assinada no setor privado**, o que correspondia a 2.492 mil empregados. No mesmo período, 8,8% (487 mil) trabalhavam **sem carteira assinada no setor privado** e 22,0% (1.214 mil) **trabalhavam por conta própria**.

População Ocupada na Região Metropolitana do Rio de Janeiro (%)

Mês de Setembro	2012	2013	2014
Posição na Ocupação:			
Empregados COM carteira de trabalho assinada no setor privado	45,0	44,8	45,2
Empregados SEM carteira de trabalho assinada no setor privado	9,9	9,8	8,8
Militares ou Funcionários Públicos	9,2	10,5	10,8
Trabalhadores por conta própria	20,3	21,1	22,0
Empregador	4,3	4,0	3,8

FONTE: IBGE, Diretoria de Pesquisas, Coordenação de Trabalho e Rendimento, Pesquisa Mensal de Emprego.

RENDIMENTO

O rendimento médio real da população ocupada na Região Metropolitana do Rio de Janeiro, que em setembro de 2014 foi estimado em R\$ 2.332,60, permaneceu estável frente ao mês anterior (agosto de 2014). Em relação a setembro de 2013, houve expansão de 6,4%.

Na comparação mensal, os **empregados com carteira no setor privado** (2,6%) e os **militares ou funcionários públicos estatutários** (8,7%) registraram queda do rendimento real. Os **empregados sem carteira no setor privado** (1,5%) e trabalhadores por conta própria (2,7%) tiveram ganho real. Em relação a setembro de 2013, apenas os **empregados sem carteira no setor privado** (-10,2%) tiveram retração do rendimento. Os demais obtiveram ganho real em 12 meses.

No mês, os ocupados nos **outros serviços** tiveram a maior expansão de rendimento real, de 3,5%. Os trabalhadores do **comércio** registram a maior perda real, de 5,0%.

Em 12 meses, os ocupados de todos os grupamentos tiveram ganho real, com destaque para a **construção** e os **serviços prestados às empresas**, nos quais o crescimento foi de 15,5% e 11,5%, respectivamente.

Rendimento médio real habitual dos ocupados
Total das 6 Regiões Metropolitanas e RM do Rio de Janeiro
Setembro 2013/Setembro 2014

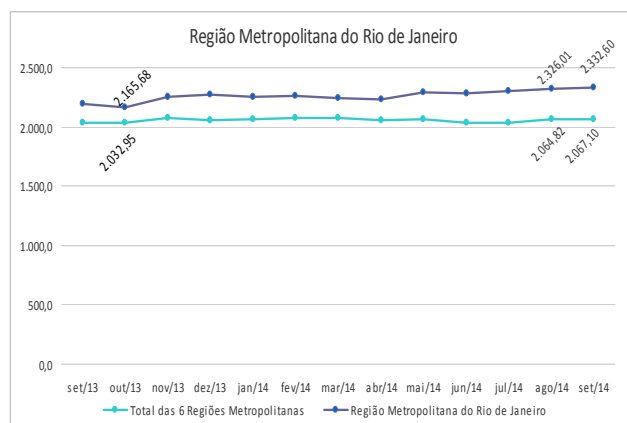

setembro de 2014

TAXA	Estimativas (%)			Comparação mensal		Comparação anual	
	setembro de 2013	agosto de 2014	setembro de 2014	Var (pp)	Situação	Var (pp)	Situação
ATIVIDADE	54,9	53,3	53,5	0,2	→	-1,4	↓
DESOCUPAÇÃO	4,4	3,0	3,4	0,4	↑	-1,0	↓

POPULAÇÃO	% em relação a População em Idade Ativa			Estimativas (mil)	Comparação com ago/14			Comparação com set/13		
	set/13	ago/14	set/14		Situação	VAR%	Dif (mil)	Situação	VAR%	Dif (mil)
EM IDADE ATIVA	100,0%	100,0%	100,0%	10.668	→	0,3	32	↑	0,6	68
ECONOMICAMENTE ATIVA	54,9%	53,3%	53,5%	5.707	→	0,7	37	→	-1,9	-109
OCUPADA	52,4%	51,7%	51,6%	5.510	→	0,2	11	→	-0,9	-49
DESOCUPADA	2,4%	1,6%	1,8%	197	↑	15,6	27	↓	-23,2	-59
NÃO ECONOMICAMENTE ATIVA	45,1%	46,7%	46,5%	4.962	→	-0,1	-5	↑	3,7	177

POSIÇÃO NA OCUPAÇÃO

TRABALHADOR	% em Relação a População Ocupada			Estimativas (mil)	Comparação com ago/14			Comparação com set/13		
	set/13	ago/14	set/14		Situação	VAR%	Dif (mil)	Situação	VAR%	Dif (mil)
EMP. COM CARTEIRA SETOR PRIVADO	44,8%	44,8%	45,2%	2.492	→	1,1	26	→	0,1	1
EMP. SEM CARTEIRA SETOR PRIVADO	9,8%	8,4%	8,8%	487	→	4,9	23	→	-10,2	-55
MILITAR OU FUNCIONÁRIO PÚBLICO ESTATUTÁRIO	10,5%	11,0%	10,8%	595	→	-1,3	-8	→	2,0	12
CONTA PRÓPRIA	21,1%	22,6%	22,0%	1.214	→	-2,2	-28	→	3,7	43
EMPREGADOR	4,0%	3,9%	3,8%	208	→	-3,6	-8	→	-6,1	-14

GRUPAMENTOS DE ATIVIDADE

ATIVIDADE	% em relação a População Ocupada			Estimativas (mil)	Comparação com ago/14			Comparação com set/13		
	set/13	ago/14	set/14		Situação	VAR%	Dif (mil)	Situação	VAR%	Dif (mil)
INDÚSTRIA	12,2%	11,5%	11,6%	637	→	1,2	7	→	-6,2	-42
CONSTRUÇÃO	7,7%	7,4%	7,7%	423	→	4,5	18	→	-1,3	-6
COMÉRCIO	16,8%	18,0%	17,4%	957	→	-3,1	-30	→	2,2	21
SERVIÇOS PRESTADOS À EMPRESAS	15,6%	16,2%	16,1%	887	→	-0,2	-2	→	2,5	22
EDUCAÇÃO, SAÚDE, ADM. PÚBLICA	20,5%	20,1%	20,2%	1.111	→	0,7	7	→	-2,3	-27
SERVIÇOS DOMÉSTICOS	5,9%	5,7%	5,6%	308	→	-1,4	-5	→	-5,6	-18
OUTROS SERVIÇOS	20,8%	20,7%	21,0%	1.159	→	1,7	19	→	0,3	4

RENDIMENTO MÉDIO REAL

TRABALHADOR	Estimativas (R\$)			Comparação mensal		Comparação anual	
	setembro de 2013	agosto de 2014	setembro de 2014	Situação	VAR%	Situação	VAR%
TOTAL	2.192,99	2.326,01	2.332,60	→	0,3	↑	6,4
EMP. COM CARTEIRA SETOR PRIVADO	1.962,77	2.058,62	2.004,20	↓	-2,6	↑	2,1
EMP. SEM CARTEIRA SETOR PRIVADO	1.684,64	1.490,47	1.512,20	↑	1,5	↓	-10,2
MILITAR OU FUNCIONÁRIO PÚBLICO ESTATUTÁRIO	3.837,68	4.345,14	3.965,90	↓	-8,7	↑	3,3
CONTA PRÓPRIA	1.771,86	1.856,17	1.907,20	↑	2,7	↑	7,6
NA INDÚSTRIA	2.462,08	2.494,07	2.507,40	↑	0,5	↑	1,8
NA CONSTRUÇÃO	1.837,00	2.205,94	2.122,50	↓	-3,8	↑	15,5
NO COMÉRCIO	1.613,46	1.716,97	1.631,80	↓	-5,0	↑	1,1
NOS SERVIÇOS PRESTADOS À EMPRESAS	2.690,57	2.957,29	2.999,30	↑	1,4	↑	11,5
NA EDUCAÇÃO, SAÚDE, ADM. PÚBLICA	3.034,61	3.224,68	3.251,00	↑	0,8	↑	7,1
NOS SERVIÇOS DOMÉSTICOS	888,03	910,80	904,30	↓	-0,7	↑	1,8
EM OUTROS SERVIÇOS	1.824,51	1.843,05	1.907,50	↑	3,5	↑	4,5

Nota: As indicações de variação nas estimativas em relação às comparações as quais foram submetidas, foram feitas com base na metodologia que consiste em calcular intervalos de confiança para a diferença temporal para um determinado conjunto de indicadores provenientes da pesquisa, para cada região metropolitana isoladamente e para o conjunto das seis. Detalhes sobre esta metodologia podem ser verificados no texto: Lila M. F. e Freitas, M. P. S. "Estimação de Intervalos de Confiança para Estimadores de Diferenças Temporais na Pesquisa Mensal de Emprego". Rio de Janeiro: IBGE, Coordenação de Trabalho e Rendimento. Para as estimativas de rendimento foi adotado como parâmetro de alteração da situação 0,4%.

Rio de Janeiro, 23 de outubro de 2014.

REGIÃO METROPOLITANA DO RIO DE JANEIRO

COORDENAÇÃO REGIONAL

Chefe da Unidade Estadual: Romualdo Pereira de Rezende
Coordenador da Pesquisa: Luiz Carlos Lima dos Santos
Coordenador de Informática: Carlos Eduardo Portela Bernardes

Supervisores:

Aldinea de Oliveira Cavalcanti
Francisco Ribeiro da Silva Filho
Glória Maria Henriques Souza
Jaqueline da Valle Alvine de Almeida
Luís Antonio Gonçalves de Carvalho
Luiz Ignácio da Silva
Marcos Vinicius Carvalho da Silva

Mario Portella Freire
Murilo da Silva Santa Rosa
Reinaldo José Benevenuti
Renato Luis Acosta da Silva
Tânia Petra de Oliveira

Entrevistadores:

Alessandro da Silva do Vale
Allan Kardec Marques de Oliveira
Amabile Grilo Silva
Ana Carolina G. Sobreira
André Luis Veloso de Oliveira
Antonio Sena da Silva
Artur Miranda Rosa
Azebi dos Santos Veiga
Bernardo Simões da Silva
Breno de Matos Costa
Caio Rodrigues Gomes Leite
Camilla Guimarães de Campos
Carlos Eduardo da Silva Garcia
Daiana Silva da Costa
Dalidá Lima da Silva
Damares Cristina Batista Ferreira
Dandara Valéria da Silva
Daniel Candido Ferreira
Eduardo Gomes Lo Russo
Expedita da Conceição Silva Gonçalves
Fabiano Vila Verde Almeida
Fernando Costa da Silva
Humberto Miranda de Carvalho
Indiane Rodrigues da Costa
Ivone Vilela Bello
João Fernando Silva da Costa
Jorge Luis Ramos Alves
Jose de Souza Silva
Juliana de Jesus Cardoso
Júlio César Carneiro Farias
Laurizete Maria Ferreira
Leonel Braga Mazotto
Luiz Carlos de Oliveira Silva
Luiz Gustavo Câmara

Manoel Gustavo Lusitano Mosso
Manoelle Vitória Pereira S'antana
Mariana Alves Teixeira de Sousa
Mariane de Oliveira Lima
Marina Fagundes Tomazini
Nelson Fernandes Tavares
Newton H. D. Vieira
Pablo dos Santos Sousa Sampaio
Rafael Moura Machado
Regina Célia Feliciano Andrade
Reinaldo de Oliveira Alves
Renato Luis Acosta da Silva
Ricardo Lage de Oliveira
Roberta Augusta Dario
Roberto de Castro da Silva
Ronaldo Pastura Martins
Roserval Pimentel Rolins
Sandra Regina Gomes de Vasconcelos
Sarita de Cássia Coelho Marques
Silvana Rajão
Sílvia Nogueira de Barros Gama
Simone Santos do Nascimento
Solange Auxiliadora Feliciano de Andrade
Solange da Silva Fortes
Sonia Maria C. G. Mesquita
Stella Antunes Moraes Pereira
Valmir da Silva Pereira
Vicente Balduino de Araujo Neto
Vinicius da Silva Ferreira
Virgínia de Souza Nunes Januário
Vitor Lucas Castro
Vivian Viana Vivarini da Silva
Wagner Elias dos Santos

Apoio:

José Ponciano dos Santos