



Instituto Brasileiro de Geografia e Estatística

Pesquisa Mensal de Emprego

PME

Região Metropolitana de Salvador

Outubro de 2014

A taxa de desocupação em outubro (8,5%) teve queda de 1,8 ponto percentual no mês

Em outubro de 2014, havia 3.592 mil pessoas em idade ativa (PIA) na Região Metropolitana de Salvador, apresentando estabilidade no mês e aumento no ano (1,5%).

Das 3.592 mil pessoas em idade ativa, 53,6% encontravam-se ocupadas (nível da ocupação), 5,0%, desocupadas e 41,4%, não economicamente ativas.

A população desocupada (PD), estimada em 178 mil pessoas, reduziu (-18,4%) na comparação mensal e permaneceu estável no ano.

A população ocupada (PO), estimada em 1.927 mil pessoas não apresentou variação estatisticamente significativa na comparação mensal e aumentou 4,6% na comparação anual.

A população não economicamente ativa (PNEA), que totalizou 1.487 mil pessoas em outubro de 2014, apresentou estabilidade no mês e no ano.

A taxa de desocupação (8,5%) teve queda de 1,8 ponto percentual no mês e ficou estável frente a outubro de 2013.

POPULAÇÃO OCUPADA

População Ocupada na Região Metropolitana de Salvador (%)

Mês de Outubro	2012	2013	2014
Sexo:			
Masculino	51,7	52,3	51,2
Feminino	48,3	47,7	48,8
Faixa Etária:			
10 a 14 anos	0,2	0,4	0,2
15 a 17 anos	1,1	1,2	1,4
18 a 24 anos	12,1	12,6	12,4
25 a 49 anos	66,5	64,2	62,5
50 anos ou mais	20,2	21,6	23,5
Anos de Estudo:			
Sem instrução e menos de 1 ano	1,0	1,5	1,5
1 a 3 anos	3,3	3,1	3,0
4 a 7 anos	15,2	15,9	13,7
8 a 10 anos	15,5	15,8	15,7
11 anos ou mais	64,9	63,7	66,0
Tamanho do Empreendimento:			
1 a 5 pessoas	35,1	36,2	39,8
6 a 10 pessoas	5,8	5,2	4,3
11 ou mais pessoas	59,2	58,5	56,0
Tempo de Permanência no Trabalho:			
Até 30 dias	1,8	1,9	2,2
De 31 dias a menos de 1 ano	19,7	19,5	19,5
De 1 ano a menos de 2 anos	9,7	10,2	11,0
2 anos ou mais	68,8	68,5	67,3
Horas Habitualmente Trabalhadas por Semana:			
Até 39 horas	20,2	19,6	22,2
40 a 44 horas	55,3	59,5	60,2
45 horas e mais	24,5	20,9	17,6

TAXA DE DESOCUPAÇÃO

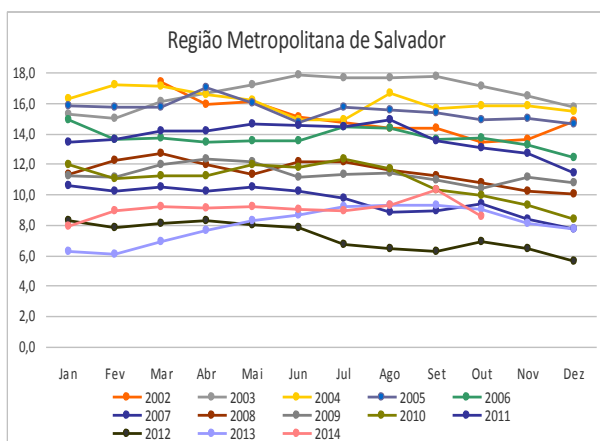

No ano, o grupamento dos Outros serviços apresentou elevação da ocupação em 18,1%, na Região Metropolitana de Salvador.

FONTE: IBGE, Diretoria de Pesquisas, Coordenação de Trabalho e Rendimento, Pesquisa Mensal de Emprego.

GRUPAMENTOS DE ATIVIDADE

No que se refere aos grupamentos de atividade, na comparação mensal, o grupo: **Educação, saúde, Administração pública** registrou aumento de 6,8%; nos demais não foram registradas variações estatisticamente significativas.

Em relação a outubro de 2013, **Educação, saúde, Administração pública** (12,7%) e **Outros Serviços** (18,1%) apresentaram aumento nos postos de trabalho e todos os outros grupamentos apresentaram estabilidade.

Em relação à população ocupada quanto ao número de postos de trabalho, apresentaram destaque, no mês, os seguintes grupamentos: **Comércio**, 21,2% (409 mil); **Educação, saúde, administração pública**, 19,4% (373 mil); **Outros serviços**, 17,7% (342 mil); e **Serviços prestados às empresas**, 16,0% (308 mil).

População Ocupada na Região Metropolitana de Salvador (%)

Mês de Outubro	2012	2013	2014
Grupamentos de Atividade:			
Indústria extrativa, de transformação e distribuição de eletricidade, gás e água	9,5	9,7	9,1
Construção	10,2	8,8	9,0
Comércio, reparação de veículos automotores e de objetos pessoais e domésticos e comércio a varejo de combustíveis	19,9	22,6	21,2
Serviços prestados às empresas, aluguéis, atividades imobiliárias e intermediação financeira	15,3	16,7	16,0
Educação, saúde, serviços sociais, administração pública, defesa e seguridade social	18,7	18,0	19,4
Serviços domésticos	8,0	7,2	7,0
Outros serviços (alojamento, transporte, limpeza urbana e serviços pessoais)	17,9	15,7	17,7

FONTES: IBGE, Diretoria de Pesquisas, Coordenação de Trabalho e Rendimento, Pesquisa Mensal de Emprego.

POSIÇÃO NA OCUPAÇÃO

Na comparação mensal, o contingente dos trabalhadores como **Militares ou funcionários públicos estatutários** apresentou aumento de 13,1%. Nos demais não houve variação estatisticamente significativa.

No ano, o contingente dos **Trabalhadores por conta própria** registrou aumento de 16,4%.

Em relação à população ocupada, os **Empregados com carteira assinada no setor privado**, representaram 43,0% (828 mil pessoas), os **Trabalhadores por conta própria**, 24,0% (463 mil pessoas) e os **Empregados sem carteira no setor privado**, 10,2% (196 mil pessoas).

População Ocupada na Região Metropolitana de Salvador (%)

Mês de Outubro	2012	2013	2014
Posição na Ocupação:			
Empregados COM carteira de trabalho assinada no setor privado	45,3	45,7	43,0
Empregados SEM carteira de trabalho assinada no setor privado	10,2	10,1	10,2
Militares ou Funcionários Públicos	8,3	8,3	8,5
Trabalhadores por conta própria	20,7	21,6	24,0
Empregador	3,4	3,5	3,2

FONTES: IBGE, Diretoria de Pesquisas, Coordenação de Trabalho e Rendimento, Pesquisa Mensal de Emprego

RENDIMENTO

O rendimento médio real da população ocupada na Região Metropolitana de Salvador, estimado em outubro de 2014 em R\$ 1.616,40, apresentou elevação no mês (9,7%) e no ano (7,3%).

Na análise mensal, com exceção dos **Militares ou funcionários públicos estatutários** que registraram queda (-1,2%), os trabalhadores registraram aumento no rendimento: os **Empregados com carteira no setor privado** (4,2%), os **Empregados sem carteira no setor privado** (25,6%) e os **Trabalhadores por Conta própria** (15,0%).

Na comparação com outubro de 2013, os **Empregados com carteira no setor privado** (-1,3%) tiveram queda nos rendimentos. Os **Empregados sem carteira no setor privado** (9,0%), os **Trabalhadores por Conta própria** (11,9%) e os **Militares ou funcionários públicos estatutários** (12,7%) registraram aumento dos rendimentos médios.

Ao observar os grupamentos de atividade, em relação ao mês anterior, todos os trabalhadores tiveram aumento do rendimento médio, principalmente: a **Indústria** (13,5%), o **Comércio** (12,4%), os **Serviços prestados às empresas** (17,6%) e **Outros serviços** (11,2%).

No ano, o grupamento da **Indústria** apresentou queda da renda (-6,4%); **Outros serviços** apresentou estabilidade e os demais apresentaram elevação, destacando-se os grupos dos trabalhadores nos **Serviços prestados às empresas** (18,7%) e no **Comércio** (11,0%).

Rendimento médio real habitual dos ocupados Total das 6 Regiões Metropolitanas e RM de Salvador Outubro 2013/Outubro2014

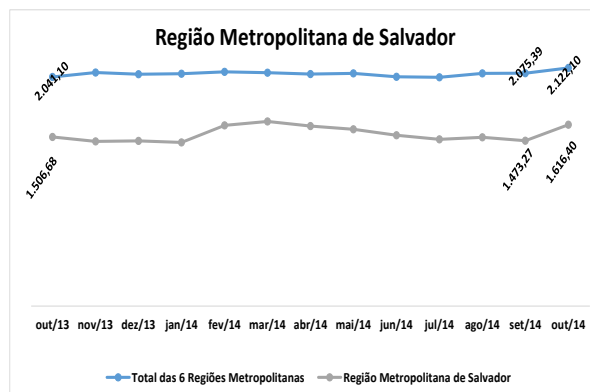

outubro de 2014

TAXA	Estimativas (%)			Comparação mensal		Comparação anual	
	outubro de 2013	setembro de 2014	outubro de 2014	Var (pp)	Situação	Var (pp)	Situação
ATIVIDADE	57,3	59,1	58,6	-0,5	→	1,3	→
DESOCUPAÇÃO	9,1	10,3	8,5	-1,8	↓	-0,6	→

POPULAÇÃO	% em relação a População em Idade Ativa			Estimativas (mil)	Comparação com set/14			Comparação com out/13		
	out/13	set/14	out/14		Situação	VAR%	Dif (mil)	Situação	VAR%	Dif (mil)
EM IDADE ATIVA	100,0%	100,0%	100,0%	3.592	→	0,1	3	↑	1,5	51
ECONOMICAMENTE ATIVA	57,3%	59,1%	58,6%	2.105	→	-0,8	-18	↑	3,8	78
OCUPADA	52,0%	53,1%	53,6%	1.927	→	1,2	23	↑	4,6	84
DESOCUPADA	5,2%	6,1%	5,0%	178	↓	-18,4	-40	→	-3,6	-7
NÃO ECONOMICAMENTE ATIVA	42,7%	40,9%	41,4%	1.487	→	1,4	21	→	-1,7	-26

POSIÇÃO NA OCUPAÇÃO

TRABALHADOR	% em Relação a População Ocupada			Estimativas (mil)	Comparação com set/14			Comparação com out/13		
	out/13	set/14	out/14		Situação	VAR%	Dif (mil)	Situação	VAR%	Dif (mil)
EMP. COM CARTEIRA SETOR PRIVADO	45,7%	43,0%	43,0%	828	→	1,2	10	→	-1,7	-14
EMP. SEM CARTEIRA SETOR PRIVADO	10,1%	10,9%	10,2%	196	→	-5,5	-12	→	5,4	10
MILITAR OU FUNCIONÁRIO PÚBLICO ESTATUTÁRIO	8,3%	7,6%	8,5%	165	↑	13,1	19	→	7,9	12
CONTA PRÓPRIA	21,6%	24,3%	24,0%	463	→	-0,2	-1	↑	16,4	65
EMPREGADOR	3,5%	3,2%	3,2%	62	→	2,9	2	→	-2,9	-2

GRUPAMENTOS DE ATIVIDADE

ATIVIDADE	% em relação a População Ocupada			Estimativas (mil)	Comparação com set/14			Comparação com out/13		
	out/13	set/14	out/14		Situação	VAR%	Dif (mil)	Situação	VAR%	Dif (mil)
INDÚSTRIA	9,7%	9,1%	9,1%	175	→	1,0	2	→	-2,3	-4
CONSTRUÇÃO	8,8%	9,0%	9,0%	173	→	1,1	2	→	6,1	10
COMÉRCIO	22,6%	21,5%	21,2%	409	→	-0,1	0	→	-1,7	-7
SERVIÇOS PRESTADOS À EMPRESAS	16,7%	17,0%	16,0%	308	→	-5,0	-16	→	-0,1	0
EDUCAÇÃO, SAÚDE, ADM. PÚBLICA	18,0%	18,4%	19,4%	373	↑	6,8	24	↑	12,7	42
SERVIÇOS DOMÉSTICOS	7,2%	6,9%	7,0%	134	→	2,3	3	→	1,0	1
OUTROS SERVIÇOS	15,7%	17,3%	17,7%	342	→	3,5	12	↑	18,1	52

RENDIMENTO MÉDIO REAL

TRABALHADOR	Estimativas (R\$)			Comparação mensal		Comparação anual	
	outubro de 2013	setembro de 2014	outubro de 2014	Situação	VAR%	Situação	VAR%
TOTAL	1.506,68	1.473,27	1.616,40	↑	9,7	↑	7,3
EMP. COM CARTEIRA SETOR PRIVADO	1.468,53	1.390,79	1.449,60	↑	4,2	↓	-1,3
EMP. SEM CARTEIRA SETOR PRIVADO	1.050,44	911,51	1.145,20	↑	25,6	↑	9,0
MILITAR OU FUNCIONÁRIO PÚBLICO ESTATUTÁRIO	3.195,95	3.647,84	3.602,60	↓	-1,2	↑	12,7
CONTA PRÓPRIA	1.047,46	1.019,22	1.172,40	↑	15,0	↑	11,9
NA INDÚSTRIA	1.970,37	1.623,82	1.843,30	↑	13,5	↓	-6,4
NA CONSTRUÇÃO	1.235,57	1.254,45	1.269,80	↑	1,2	↑	2,8
NO COMÉRCIO	1.144,60	1.130,83	1.270,80	↑	12,4	↑	11,0
NOS SERVIÇOS PRESTADOS À EMPRESAS	1.519,54	1.534,33	1.803,70	↑	17,6	↑	18,7
NA EDUCAÇÃO, SAÚDE, ADM. PÚBLICA	2.338,83	2.435,13	2.476,30	↑	1,7	↑	5,9
NOS SERVIÇOS DOMÉSTICOS	596,96	609,41	614,50	↑	0,8	↑	2,9
EM OUTROS SERVIÇOS	1.376,92	1.236,24	1.374,50	↑	11,2	→	-0,2

Nota: As indicações de variação nas estimativas em relação às comparações as quais foram submetidas, foram feitas com base na metodologia que consiste em calcular intervalos de confiança para a diferença temporal para um determinado conjunto de indicadores provenientes da pesquisa, para cada região metropolitana isoladamente e para o conjunto das seis. Detalhes sobre esta metodologia podem ser verificados no texto: Lila M. F. e Freitas, M. P. S. "Estimação de Intervalos de Confiança para Estimadores de Diferenças Temporais na Pesquisa Mensal de Emprego". Rio de Janeiro: IBGE, Coordenação de Trabalho e Rendimento. Para as estimativas de rendimento foi adotado como parâmetro de alteração da situação 0,4%.

REGIÃO METROPOLITANA DE SALVADOR

COORDENAÇÃO REGIONAL

Chefe da Unidade Estadual: Artur Ferreira Silva Filho
Coordenador da Pesquisa: Almerinda Macedo Dantas de Oliveira
Coordenador de Informática: André Urpia

Supervisores:

Angelo Jorge Ferreira P. da Silva
Antônio Eli Pires Rosas
João Alberto Lima Sobrinho
José Jorge Alves Cerqueira
Juciara Galdino Coppieters
Renilda Maria de Cerqueira

Entrevistadores:

Adeilson de Souza Andrade
Adria Suemi Tomaz Aquita
Aline Soares de Carvalho
Alan da Silva Fraga
Allan Max de Oliveira Moraes
Allana Chrystine Tavares Ferreira
Aloma Camargo Athou San'Anna Pelizzari
Ana Paula Anunciação
Ana Teresa Moura de Salles Andrade
Anderson Soares Freixo
Andra Conceição Lopes
André Ricardo Martins Costa
Andreia Cristina Jesus Silva
Anne Elisabete da Silva Américo
Antônio Álvaro Queiroz Nunes
Bernardo Gomes de Oliveira Lima Santos
Bruno da Costa Teles
Camila Azevedo de Aguiar Santos
Carina de Santana Alves
Carla Lima Miranda
Carlos Bename Cruz Gomes
Carlos Vasconcelos de Souza
Caroline Amparo Ferreira
Daniel Nascimento de Oliveira
Diego Jesus de Carvalho
Diego Ludovice Nunes Valverde
Eduardo Tosto Feloni de Mattos
Eli Laise dos Santos da Silva
Elisson Alvarenga Santana
Fabiane Pereira Almeida
Fabrício Ribeiro Rocha
Frederico Sodré Matos
Gabriela Teixeira
Giovanni Pedroso de Moraes
Helber de Souza Oliveira
Helmuth Pereira Vasconcelos
Heminy Galvão da Cruz
Isaac Heber Melo de Oliveira
Icaro Piton Soares Santos
Jamile de Jesus Dantas
Jefferson Sodré Meneses
João Ricardo C. Cruz
Joel Raimundo da Conceição

Jorge Antônio do Rêgo Filho
Jovenilton Conceição Rosa
Judith Maria Moura Pinto de Carvalho
Juliana Martins Teixeira
Laércio Moreira Cardoso Júnior
Leonardo Souza Santos
Liliane Ribeiro Sacramento
Luana Sales dos Santos
Luis Guilherme Lima Correia
Luiz Carlos Batista Julho
Maiana de Andrade Rocha Vieira
Maicon Ventura da Silva
Maria Carolina Dias da Silva
Maria de Fátima Conceição dos Santos
Mariana Pereira Barbosa
Mariana dos Santos Souza
Mariane Matos Amorim
Mary Rose Araújo dos Santos
Mateus Borges de Santana
Mateus Ferreira Graham
Naira Aparecida A.da Hora
Nara Ferrel Oliveira
Patrick Ferreira dos Santos Lima
Queren Isabela da Silva Dantas
Raimundo Boaventura Santana de Jesus
Rafael Regueira Santos
Renata Amorim Leandro
Ricardo Gomes de Santana
Roberta de Santana Silva
Saulo Matias Silva de Santana
Shirley Simone Reis
Sofia Aparecida Santana Mesquita da Silva
Stalin Santos Souza
Stenio Oliveira do Nascimento
Thais Goes de Souza
Tiago Barbosa
Tiago Oliveira de Siqueira
Tiago Rocha Cerqueira Lima
Ueberte da Silva Bitencourt
Vinicius Souza Alves
Vladmir Félix Pacheco
Wesley Santos de Almeida