

Taxa de desocupação (6,7%) ficou estável no mês e no ano

Em outubro de 2014, havia 3.374 mil pessoas em idade ativa (PIA) na Região Metropolitana de Recife. Não houve variação dessa população no mês. No ano, esse contingente aumentou 0,9%. Das 3.374 mil pessoas em idade ativa, 47,6% encontravam-se ocupadas (nível de ocupação), 3,4%, desocupadas e 49,0%, não economicamente ativas.

O contingente de pessoas ocupadas (PO), 1.607 mil pessoas, apresentou elevação de 2,7% no mês e estabilidade em relação a outubro de 2013.

A população desocupada (PD) se manteve estável em relação a setembro e também em doze meses.

A população não economicamente ativa (PNEA), estimada em 1.652 mil pessoas, registrou estabilidade em ambos os períodos comparativos.

A taxa de desocupação (6,7%) não apresentou variação estatisticamente significativa na comparação mensal assim como na anual.

POPULAÇÃO OCUPADA

População Ocupada na Região Metropolitana de Recife (%)

Mês de Outubro	2012	2013	2014
Sexo:			
Masculino	54,6	55,2	55,0
Feminino	45,4	44,8	45,0
Faixa Etária:			
10 a 14 anos	0,2	0,2	0,1
15 a 17 anos	1,2	1,0	0,7
18 a 24 anos	13,2	12,4	12,2
25 a 49 anos	63,5	63,9	64,0
50 anos ou mais	22,0	22,5	23,0
Anos de Estudo:			
Sem instrução e menos de 1 ano	2,0	1,8	1,8
1 a 3 anos	4,0	3,3	3,5
4 a 7 anos	18,8	16,6	14,9
8 a 10 anos	14,3	14,4	14,5
11 anos ou mais	60,6	63,5	65,0
Tamanho do Empreendimento:			
1 a 5 pessoas	37,0	34,0	35,0
6 a 10 pessoas	4,7	4,6	4,9
11 ou mais pessoas	58,3	61,4	60,1
Tempo de Permanência no Trabalho:			
Até 30 dias	2,5	2,2	1,9
De 31 dias a menos de 1 ano	21,4	20,1	19,7
De 1 ano a menos de 2 anos	10,9	11,3	10,4
2 anos ou mais	65,1	66,4	67,9
Horas Habitualmente Trabalhadas por Semana:			
Até 39 horas	23,2	21,6	23,5
40 a 44 horas	47,5	55,3	54,2
45 horas e mais	29,2	23,1	22,3

TAXA DE DESOCUPAÇÃO

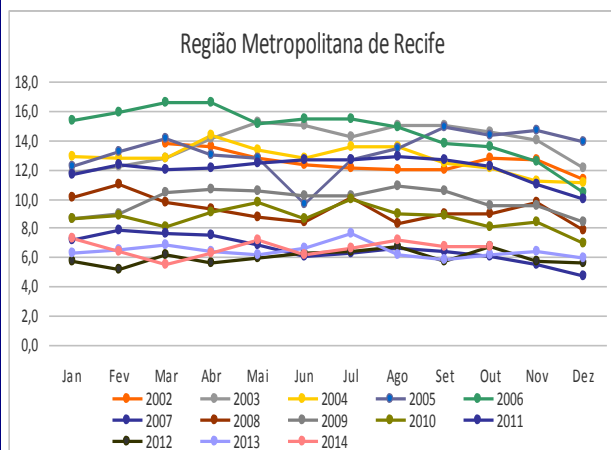

Em doze meses, o rendimento médio real da população ocupada na Educação, Saúde, Administração Pública apresentou variação positiva de 12,5% na Região Metropolitana de Recife.

GRUPAMENTOS DE ATIVIDADE

Na comparação mensal, nos grupamentos de atividade, apenas os trabalhadores ocupados nos **Serviços domésticos** registraram variação estatisticamente significativa (queda de 14,5%, menos 15 mil pessoas); as demais atividades ficaram estáveis.

Em relação a outubro de 2013, todos os grupamentos de atividade mantiveram-se estáveis.

Em relação à população ocupada, em outubro de 2014, o **Comércio** empregou 22,2% do total (357 mil postos de trabalho), o grupamento da **Educação, saúde, administração pública** empregou 19,1% (307 mil postos de trabalho), o grupo dos **Serviços prestados às empresas** empregou 16,6% (266 mil) e o dos **Outros Serviços** empregou 16,5% do total (265 mil trabalhadores), na Região Metropolitana de Recife.

População Ocupada na Região Metropolitana de Recife (%)

Mês de Outubro	2012	2013	2014
Grupamentos de Atividade:			
Indústria extrativa, de transformação e distribuição de eletricidade, gás e água	11,1	10,8	11,5
Construção	8,4	8,0	7,9
Comércio, reparação de veículos automotores e de objetos pessoais e domésticos e comércio a varejo de combustíveis	22,8	24,1	22,2
Serviços prestados às empresas, aluguéis, atividades imobiliárias e intermediação financeira	15,4	15,9	16,6
Educação, saúde, serviços sociais, administração pública, defesa e seguridade social	18,7	18,9	19,1
Serviços domésticos	7,5	6,4	5,6
Outros serviços (alojamento, transporte, limpeza urbana e serviços pessoais)	15,8	15,3	16,5

FONTE: IBGE, Diretoria de Pesquisas, Coordenação de Trabalho e Rendimento, Pesquisa Mensal de Emprego.

POSIÇÃO NA OCUPAÇÃO

Na comparação mensal, apenas ocorreu variação significativa no contingente de **Militares ou funcionários públicos estatutários** (crescimento de 13,6%). Frente a outubro do ano passado, não foram observadas variações em nenhuma das categorias de posição na ocupação analisadas.

Em relação à população ocupada, os **Empregados com carteira assinada no setor privado** representavam 47,9% do total (770 mil pessoas), **os trabalhadores por Conta própria**, 20,1% (323 mil) e os **Empregados sem carteira no setor privado** 9,2% (147 mil).

População Ocupada na Região Metropolitana de Recife (%)

Mês de Outubro	2012	2013	2014
Posição na Ocupação:			
Empregados COM carteira de trabalho assinada no setor privado	43,5	48,2	47,9
Empregados SEM carteira de trabalho assinada no setor privado	11,8	8,9	9,2
Militares ou Funcionários Públicos	10,6	9,4	10,5
Trabalhadores por conta própria	18,8	19,5	20,1
Empregador	4,1	3,6	3,6

FONTE: IBGE, Diretoria de Pesquisas, Coordenação de Trabalho e Rendimento, Pesquisa Mensal de Emprego.

O rendimento médio real da população ocupada na Região Metropolitana de Recife, estimado em R\$ 1.592,80 em outubro, não variou em relação a setembro, e subiu 8,4% no ano.

Na comparação mensal, registraram aumento nos rendimentos, **as pessoas que trabalharam por Conta Própria**, 6,2% e os **Empregados sem carteira assinada no setor privado** (0,6%). Apresentaram quedas os **Empregados com carteira no setor privado** (2,8%) e os **Militares ou funcionários públicos estatutários** (5,1%). Frente a outubro de 2013, os **trabalhadores por Conta Própria** foram os únicos que registraram retração em seus rendimentos (2,1%). Para os demais as variações foram positivas, destacando-se os **Empregados sem carteira no setor privado** (elevação de 10,6%).

Na comparação mensal, registraram aumento no rendimento médio os trabalhadores do **Comércio** (1,8%), da **Educação, saúde, administração pública** e da **Indústria** (ambas com 1,7%). Grupamentos que tiveram declínio: **Serviços prestados às empresas** (6,8%), **Construção** (3,9%), **Serviços domésticos** (3,3%) e **Outros Serviços** (4,2%).

Na comparação anual, o rendimento dos ocupados nos **Serviços domésticos** ficou estável e o dos **Outros serviços** caiu 2,2%. Os demais tiveram acréscimo com destaque: **Educação, saúde, administração pública** (12,5%) e **Comércio** (9,5%).

RENDIMENTO

Rendimento médio real habitual dos ocupados
Total das 6 Regiões Metropolitanas e RM de Recife

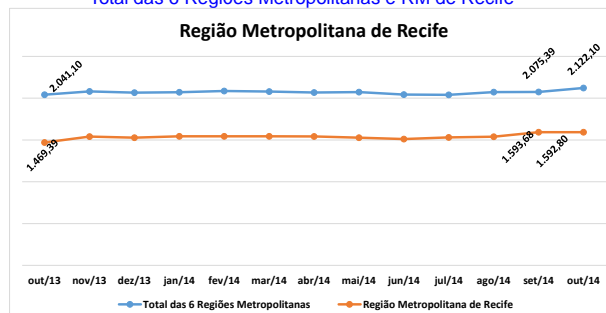

outubro de 2014

TAXA	Estimativas (%)			Comparação mensal		Comparação anual	
	outubro de 2013	setembro de 2014	outubro de 2014	Var (pp)	Situação	Var (pp)	Situação
ATIVIDADE	51,0	49,9	51,0	1,1	→	0,0	→
DESOCUPAÇÃO	6,1	6,7	6,7	0,0	→	0,6	→

POPULAÇÃO	% em relação a População em Idade Ativa			Estimativas (mil)	Comparação com set/14			Comparação com out/13		
	out/13	set/14	out/14		Situação	VAR%	Dif (mil)	Situação	VAR%	Dif (mil)
EM IDADE ATIVA	100,0%	100,0%	100,0%	3.374	→	0,4	14	↑	0,9	32
ECONOMICAMENTE ATIVA	51,0%	49,9%	51,0%	1.722	↑	2,7	45	→	1,0	17
OCUPADA	47,9%	46,6%	47,6%	1.607	↑	2,7	42	→	0,4	7
DESOCUPADA	3,1%	3,3%	3,4%	115	→	2,3	3	→	10,2	11
NÃO ECONOMICAMENTE ATIVA	49,0%	50,1%	49,0%	1.652	→	-1,8	-30	→	0,9	14

POSIÇÃO NA OCUPAÇÃO

TRABALHADOR	% em Relação a População Ocupada			Estimativas (mil)	Comparação com set/14			Comparação com out/13		
	out/13	set/14	out/14		Situação	VAR%	Dif (mil)	Situação	VAR%	Dif (mil)
EMP. COM CARTEIRA SETOR PRIVADO	48,2%	47,6%	47,9%	770	→	3,4	25	→	-0,2	-2
EMP. SEM CARTEIRA SETOR PRIVADO	8,9%	9,0%	9,2%	147	→	4,2	6	→	3,9	5
MILITAR OU FUNCIONÁRIO PÚBLICO ESTATUTÁRIO	9,4%	9,5%	10,5%	169	↑	13,6	20	→	12,8	19
CONTA PRÓPRIA	19,5%	19,6%	20,1%	323	→	5,6	17	→	3,6	11
EMPREGADOR	3,6%	3,9%	3,6%	58	→	-4,6	-3	→	1,1	1

GRUPAMENTOS DE ATIVIDADE

ATIVIDADE	% em relação a População Ocupada			Estimativas (mil)	Comparação com set/14			Comparação com out/13		
	out/13	set/14	out/14		Situação	VAR%	Dif (mil)	Situação	VAR%	Dif (mil)
INDÚSTRIA	10,8%	11,4%	11,5%	184	→	3,5	6	→	7,0	12
CONSTRUÇÃO	8,0%	7,7%	7,9%	127	→	5,6	7	→	-0,4	-1
COMÉRCIO	24,1%	23,0%	22,2%	357	→	-0,6	-2	→	-7,2	-28
SERVIÇOS PRESTADOS À EMPRESAS	15,9%	15,8%	16,6%	266	→	8,0	20	→	4,7	12
EDUCAÇÃO, SAÚDE, ADM. PÚBLICA	18,9%	18,4%	19,1%	307	→	6,6	19	→	1,4	4
SERVIÇOS DOMÉSTICOS	6,4%	6,7%	5,6%	89	↓	-14,5	-15	→	-13,3	-14
OUTROS SERVIÇOS	15,3%	16,5%	16,5%	265	→	2,5	6	→	8,4	21

RENDIMENTO MÉDIO REAL

TRABALHADOR	Estimativas (R\$)			Comparação mensal		Comparação anual	
	outubro de 2013	setembro de 2014	outubro de 2014	Situação	VAR%	Situação	VAR%
TOTAL	1.469,39	1.593,68	1.592,80	→	-0,1	↑	8,4
EMP. COM CARTEIRA SETOR PRIVADO	1.331,96	1.400,80	1.362,20	↓	-2,8	↑	2,3
EMP. SEM CARTEIRA SETOR PRIVADO	879,33	966,93	972,60	↑	0,6	↑	10,6
MILITAR OU FUNCIONÁRIO PÚBLICO ESTATUTÁRIO	3.011,34	3.391,77	3.217,60	↓	-5,1	↑	6,8
CONTA PRÓPRIA	1.253,21	1.155,21	1.227,30	↑	6,2	↓	-2,1
NA INDÚSTRIA	1.519,97	1.584,96	1.612,50	↑	1,7	↑	6,1
NA CONSTRUÇÃO	1.292,16	1.429,65	1.374,60	↓	-3,9	↑	6,4
NO COMÉRCIO	1.199,01	1.289,97	1.312,80	↑	1,8	↑	9,5
NOS SERVIÇOS PRESTADOS À EMPRESAS	1.581,53	1.779,55	1.658,60	↓	-6,8	↑	4,9
NA EDUCAÇÃO, SAÚDE, ADM. PÚBLICA	2.193,79	2.426,14	2.467,00	↑	1,7	↑	12,5
NOS SERVIÇOS DOMÉSTICOS	641,81	661,32	639,70	↓	-3,3	→	-0,3
EM OUTROS SERVIÇOS	1.360,45	1.388,67	1.330,40	↓	-4,2	↓	-2,2

Nota: As indicações de variação nas estimativas em relação às comparações as quais foram submetidas, foram feitas com base na metodologia que consiste em calcular intervalos de confiança para a diferença temporal para um determinado conjunto de indicadores provenientes da pesquisa, para cada região metropolitana isoladamente e para o conjunto das seis. Detalhes sobre esta metodologia podem ser verificados no texto: Lila M. F. e Freitas, M. P. S. "Estimação de Intervalos de Confiança para Estimadores de Diferenças Temporais na Pesquisa Mensal de Emprego". Rio de Janeiro: IBGE, Coordenação de Trabalho e Rendimento. Para as estimativas de rendimento foi adotado como parâmetro de alteração da situação 0,4%.

REGIÃO METROPOLITANA DE RECIFE

COORDENAÇÃO REGIONAL

Chefe da Unidade Estadual: Nilton Luiz Nadai

Coordenador da Pesquisa: Valéria Sá Machado

Coordenador de Informática: Gliner Dias Alencar

Supervisor Administrativo da Pesquisa: João Rosendo de Lima Sobrinho

Supervisores:

Eliane Maria de Melo

Hermano Ferreira da Silva Filho

Maria da Conceição Soares da Silva

Maria das Graças Cavalcanti de Andrade

Maria de Fátima Lindoso Couto

Nilson de Castro Batista

Entrevistadores:

Alessandra Maria Alves e Silva

Antonio Carlos Valeriano Junior

Ariel de Assis Lima

Aryecha Arruda da Silva

Berlano Benis França de Andrade

Bianca Pimentel da Rocha Silva

Bonnyeck Mayk Xavier da Silva

Bruno de Andrade Lima Melo

Bruno Oliveira de Melo

Caroline Barbosa da Silva

Carlos José da Silva Júnior

Claudio Trigueiro de Barros

Daivson Silva do Nascimento

David Bruno Gomes de Souza

Davson Bruno da Silva Melo

Debora Cintra Toscano de Brito

Diego José Góes Filgueiras

Diogo Xavier Gonçalves

Douglas Henrique Nunes de Oliveira

Edna Lopes Cabral

Eduardo Fernandes Duarte Soares

Emir Pires Ferreira

Evandro Ricardo Seabra da Silva

Farley Pereira Ramos

Flavia Alves Melo

Flavio Jose Lindolfo Ferreira Sobral

Fhellipe Diego Santos Feitosa

Gianine Veloso Gomes Correia

Hugo Azevedo de Lira

Inaldo Brito Nunes

Isabelle Carlyne de Melo Albuquerque

Isabele Kaline Dornelas da Silva

João Victor Barbosa de Souza

José Alison Baracho da Silva

José Fernando de Lima Valença Filho

José Gomes Farias Filho

Josué Felipe Bezerra Junior

Juciê Clementino da Silva

Leonardo Albuquerque Moraes

Luiz Henrique Zanforlin Silva

Magno Barbosa Lima

Marcio Alexandre de Souza Costa

Marcos Antonio Ayres Filho

Marcos Antonio Vieira da Silva

Marcus Vinícius Amaral

Mirela Santos Barros

Paula Juliana Verçosa da Silva

Paulo Fernando de Sá Vieira

Paulo José da Silva

Pedro Aritana Filgueiras Ochoa

Raimundo de Arruda Mota

Rafaella Fernanda Vila Nova da Silva

Rafael Lins Tenório

Rafael Pereira dos Santos

Rebeca Marques Sobral Leitão

Renato Gabriel Ferreira

Ricardo Alexandre da Silva Souza

Sayonara Pessoa Bittencourt

Soraia Liz de Souza Jácome da Paz

Terezinha Luzia da Silva Feitosa

Tiago Félix Mendonça

Thiago Ferreira Pereira

Thiago Ladislau da Silva

Vitor Matias de Sousa

Vitor Pedro de Arruda

Viviane Rodrigues de Lima