

A taxa de desocupação em novembro (9,6%) teve aumento de 1,1 ponto percentual no mês

Em novembro de 2014, havia 3.598 mil pessoas em idade ativa (PIA) na Região Metropolitana de Salvador, apresentando estabilidade no mês e aumento no ano (1,6%).

Das 3.598 mil pessoas em idade ativa, 53,2% encontravam-se ocupadas (nível da ocupação), 5,7%, desocupadas e 41,2%, não economicamente ativas.

A população desocupada (PD), estimada em 203 mil pessoas, aumentou 14,4% na comparação mensal e 23,1% frente a novembro de 2013.

A população ocupada (PO), estimada em 1.914 mil pessoas não apresentou variação estatisticamente significativa na comparação mensal e aumentou 3,5% na comparação anual.

A população não economicamente ativa (PNEA), que totalizou 1.481 mil pessoas em novembro de 2014, apresentou estabilidade no mês e no ano.

A taxa de desocupação (9,6%) teve aumento de 1,1 ponto percentual no mês e de 1,4 p.p. no ano.

POPULAÇÃO OCUPADA

População Ocupada na Região Metropolitana de Salvador (%)

Mês de Novembro	2012	2013	2014
Sexo:			
Masculino	51,6	52,4	50,4
Feminino	48,4	47,6	49,6
Faixa Etária:			
10 a 14 anos	0,1	0,4	0,2
15 a 17 anos	1,0	1,1	1,5
18 a 24 anos	12,1	13,1	12,4
25 a 49 anos	66,2	63,5	62,4
50 anos ou mais	20,6	21,9	23,5
Anos de Estudo:			
Sem instrução e menos de 1 ano	1,2	2,1	1,9
1 a 3 anos	3,2	3,5	3,0
4 a 7 anos	14,2	15,7	13,7
8 a 10 anos	16,0	16,3	15,3
11 anos ou mais	65,2	62,3	66,0
Tamanho do Empreendimento:			
1 a 5 pessoas	34,2	37,6	39,0
6 a 10 pessoas	5,7	5,6	4,3
11 ou mais pessoas	60,1	56,7	56,7
Tempo de Permanência no Trabalho:			
Até 30 dias	1,7	2,3	2,1
De 31 dias a menos de 1 ano	18,8	19,2	20,2
De 1 ano a menos de 2 anos	9,9	9,4	10,6
2 anos ou mais	69,5	69,1	67,1
Horas Habitualmente Trabalhadas por Semana:			
Até 39 horas	19,2	20,3	23,3
40 a 44 horas	56,6	59,3	58,7
45 horas e mais	24,2	20,4	18,1

TAXA DE DESOCUPAÇÃO

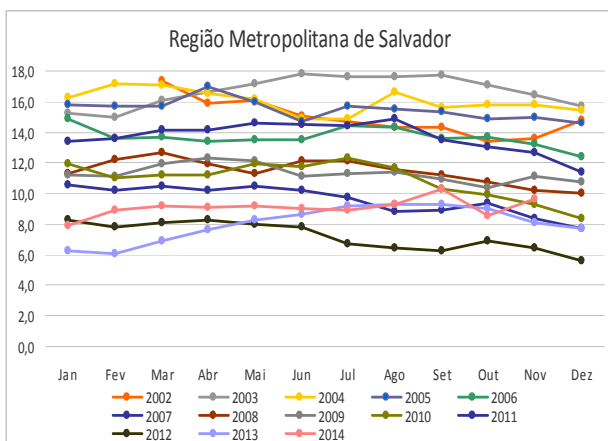

No ano, o rendimento médio real dos trabalhadores na Construção aumentou 17,6%, na Região Metropolitana de Salvador.

GRUPAMENTOS DE ATIVIDADE

No que se refere aos grupamentos de atividade, na comparação mensal, não foram registradas variações estatisticamente significativas.

Em novembro de 2013, **Educação, saúde, Administração pública** (15,5%) e **Outros Serviços** (11,5%) apresentaram aumento nos postos de trabalho; o **Comércio** apresentou queda (-7,1%) e todos os outros grupamentos apresentaram estabilidade.

Em relação à distribuição da população ocupada pelos grupamentos de atividade destacam-se: **Comércio**, 21,0% (402 mil); **Educação, saúde, administração pública**, 19,7% (377 mil); **Outros serviços**, 17,9% (342 mil); e **Serviços prestados às empresas**, 15,4% (295 mil).

População Ocupada na Região Metropolitana de Salvador (%)

Mês de Novembro	2012	2013	2014
Grupamentos de Atividade:			
Indústria extrativa, de transformação e distribuição de eletricidade, gás e água	9,1	9,1	9,9
Construção	10,0	8,7	8,6
Comércio, reparação de veículos automotores e de objetos pessoais e domésticos e comércio a varejo de combustíveis	20,7	23,4	21,0
Serviços prestados às empresas, alugueis, atividades imobiliárias e intermediação financeira	16,0	16,9	15,4
Educação, saúde, serviços sociais, administração pública, defesa e seguridade social	18,3	17,6	19,7
Serviços domésticos	7,9	6,7	7,0
Outros serviços (alojamento, transporte, limpeza urbana e serviços pessoais)	17,2	16,6	17,9

FONTE: IBGE, Diretoria de Pesquisas, Coordenação de Trabalho e Rendimento, Pesquisa Mensal de Emprego.

POSIÇÃO NA OCUPAÇÃO

Nas comparações mensal e anual não houve variação estatisticamente significativa no contingente dos trabalhadores.

Em relação à população ocupada, os **Empregados com carteira assinada no setor privado**, representaram 44,1% (844 mil pessoas), os **Trabalhadores por conta própria**, 23,3% (446 mil pessoas) e os **Empregados sem carteira no setor privado**, 9,6% (185 mil pessoas).

População Ocupada na Região Metropolitana de Salvador (%)

Mês de Novembro	2012	2013	2014
Posição na Ocupação:			
Empregados COM carteira de trabalho assinada no setor privado	45,9	45,9	44,1
Empregados SEM carteira de trabalho assinada no setor privado	9,7	10,1	9,6
Militares ou Funcionários Públicos	7,2	7,8	8,8
Trabalhadores por conta própria	20,4	22,4	23,3
Empregador	3,6	3,2	3,1

FONTE: IBGE, Diretoria de Pesquisas, Coordenação de Trabalho e Rendimento, Pesquisa Mensal de Emprego

RENDIMENTO

O rendimento médio real da população ocupada na Região Metropolitana de Salvador, estimado em novembro de 2014 em R\$ 1.583,60, apresentou queda no mês (-2,4%) e elevação no ano (7,5%).

Na análise mensal, os **Empregados com carteira no setor privado** (1,0%) registraram aumento no rendimento, enquanto os **Empregados sem carteira no setor privado** (-17,4%), os **Militares ou funcionários públicos estatutários** (-3,6%) e os **Trabalhadores por conta própria** (-3,4%) registraram queda.

Na comparação com novembro de 2013, os **Empregados sem carteira no setor privado** (-6,0%) tiveram queda nos rendimentos. Os **Empregados com carteira no setor privado** (4,8%), os **Trabalhadores por Conta própria** (5,0%) e os **Militares ou funcionários públicos estatutários** (13,6%) registraram aumento dos rendimentos médios.

Ao observar os grupamentos de atividade, em relação ao mês anterior, somente os trabalhadores na **Construção** (10,6%) tiveram aumento do rendimento médio; os **Serviços Domésticos** registraram estabilidade e os demais tiveram queda, principalmente: a **Indústria** (-5,6%) e o **Comércio** (-10,2%).

No ano, os grupamentos da **Indústria** (-6,8%) e do **Comércio** (-1,9%) apresentaram queda da renda; os demais apresentaram elevação, destacando-se o grupo dos trabalhadores na **Construção** (17,6%).

Rendimento médio real habitual dos ocupados
Total das 6 Regiões Metropolitanas e RM de Salvador
Novembro 2013/Novembro 2014

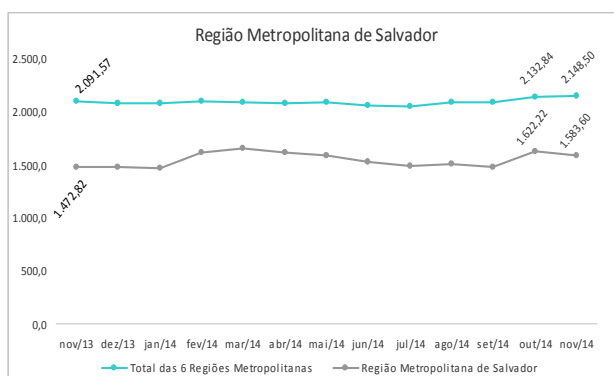

novembro de 2014

TAXA	Estimativas (%)			Comparação mensal		Comparação anual	
	novembro de 2013	outubro de 2014	novembro de 2014	Var (pp)	Situação	Var (pp)	Situação
ATIVIDADE	56,9	58,6	58,8	0,2	→	1,9	↑
DESOCUPAÇÃO	8,2	8,5	9,6	1,1	↑	1,4	↑

POPULAÇÃO	% em relação a População em Idade Ativa			Estimativas (mil)	Comparação com out/14			Comparação com nov/13		
	nov/13	out/14	nov/14		nov/14	Situação	VAR%	Dif (mil)	Situação	VAR%
EM IDADE ATIVA	100,0%	100,0%	100,0%	3.598	→	0,2	6	↑	1,6	56
ECONOMICAMENTE ATIVA	56,9%	58,6%	58,8%	2.117	→	0,6	12	↑	5,1	103
OCUPADA	52,2%	53,6%	53,2%	1.914	→	-0,7	-13	↑	3,5	64
DESOCUPADA	4,7%	5,0%	5,7%	203	↑	14,4	26	↑	23,1	38
NÃO ECONOMICAMENTE ATIVA	43,1%	41,4%	41,2%	1.481	→	-0,4	-6	→	-3,1	-47

POSIÇÃO NA OCUPAÇÃO

TRABALHADOR	% em Relação a População Ocupada			Estimativas (mil)	Comparação com out/14			Comparação com nov/13		
	nov/13	out/14	nov/14		nov/14	Situação	VAR%	Dif (mil)	Situação	VAR%
EMP. COM CARTEIRA SETOR PRIVADO	45,9%	43,0%	44,1%	844	→	1,9	16	→	-0,6	-5
EMP. SEM CARTEIRA SETOR PRIVADO	10,1%	10,2%	9,6%	185	→	-6,9	-12	→	-1,3	-2
MILITAR OU FUNCIONÁRIO PÚBLICO ESTATUTÁRIO	7,8%	8,5%	8,8%	168	→	2,2	4	→	16,1	23
CONTA PRÓPRIA	22,4%	24,0%	23,3%	446	→	-3,7	-17	→	7,5	31
EMPREGADOR	3,2%	3,2%	3,1%	60	→	-3,6	-2	→	1,1	1

GRUPAMENTOS DE ATIVIDADE

ATIVIDADE	% em relação a População Ocupada			Estimativas (mil)	Comparação com out/14			Comparação com nov/13		
	nov/13	out/14	nov/14		nov/14	Situação	VAR%	Dif (mil)	Situação	VAR%
INDÚSTRIA	9,1%	9,1%	9,9%	189	→	7,9	14	→	12,7	21
CONSTRUÇÃO	8,7%	9,0%	8,6%	164	→	-5,4	-9	→	1,4	2
COMÉRCIO	23,4%	21,2%	21,0%	402	→	-1,7	-7	↓	-7,1	-31
SERVIÇOS PRESTADOS À EMPRESAS	16,9%	16,0%	15,4%	295	→	-4,2	-13	→	-5,4	-17
EDUCAÇÃO, SAÚDE, ADM. PÚBLICA	17,6%	19,4%	19,7%	377	→	0,9	3	↑	15,5	51
SERVIÇOS DOMÉSTICOS	6,7%	7,0%	7,0%	135	→	0,7	1	→	9,6	12
OUTROS SERVIÇOS	16,6%	17,7%	17,9%	342	→	0,0	0	↑	11,5	35

RENDIMENTO MÉDIO REAL

TRABALHADOR	Estimativas (R\$)			Comparação mensal		Comparação anual	
	novembro de 2013	outubro de 2014	novembro de 2014	Situação	VAR%	Situação	VAR%
TOTAL	1.472,82	1.622,22	1.583,60	↓	-2,4	↑	7,5
EMP. COM CARTEIRA SETOR PRIVADO	1.402,78	1.454,82	1.469,90	↑	1,0	↑	4,8
EMP. SEM CARTEIRA SETOR PRIVADO	1.009,52	1.149,32	949,10	↓	-17,4	↓	-6,0
MILITAR OU FUNCIONÁRIO PÚBLICO ESTATUTÁRIO	3.066,17	3.615,57	3.484,00	↓	-3,6	↑	13,6
CONTA PRÓPRIA	1.082,54	1.176,62	1.136,50	↓	-3,4	↑	5,0
NA INDÚSTRIA	1.873,74	1.849,94	1.745,50	↓	-5,6	↓	-6,8
NA CONSTRUÇÃO	1.198,28	1.274,37	1.409,70	↑	10,6	↑	17,6
NO COMÉRCIO	1.168,10	1.275,37	1.145,80	↓	-10,2	↓	-1,9
NOS SERVIÇOS PRESTADOS À EMPRESAS	1.598,56	1.810,19	1.775,60	↓	-1,9	↑	11,1
NA EDUCAÇÃO, SAÚDE, ADM. PÚBLICA	2.273,91	2.485,21	2.452,00	↓	-1,3	↑	7,8
NOS SERVIÇOS DOMÉSTICOS	598,29	616,71	615,60	→	-0,2	↑	2,9
EM OUTROS SERVIÇOS	1.248,98	1.379,45	1.338,90	↓	-2,9	↑	7,2

Nota: As indicações de variação nas estimativas em relação às comparações as quais foram submetidas, foram feitas com base na metodologia que consiste em calcular intervalos de confiança para a diferença temporal para um determinado conjunto de indicadores provenientes da pesquisa, para cada região metropolitana isoladamente e para o conjunto das seis. Detalhes sobre esta metodologia podem ser verificados no texto: Lila M. F. e Freitas, M. P. S. "Estimação de Intervalos de Confiança para Estimadores de Diferenças Temporais na Pesquisa Mensal de Emprego". Rio de Janeiro: IBGE, Coordenação de Trabalho e Rendimento. Para as estimativas de rendimento foi adotado como parâmetro de alteração da situação 0,4%.

Rio de Janeiro, 19 de dezembro de 2014.

REGIÃO METROPOLITANA DE SALVADOR

COORDENAÇÃO REGIONAL

Chefe da Unidade Estadual: Artur Ferreira Silva Filho
Coordenador da Pesquisa: Almerinda Macedo Dantas de Oliveira
Coordenador de Informática: André Uripia

Supervisores:

Angelo Jorge Ferreira P. da Silva
Antônio Eli Pires Rosas
Carlos Antonio do Sacramento Borges
José Jorge Alves Cerqueira
Juciara Galdino Coppieters
Renilda Maria de Cerqueira

Entrevistadores:

Adeilson de Souza Andrade
Adria Suemi Tomaz Aquita
Aline Soares de Carvalho
Allan Max de Oliveira Moraes
Allana Chrystine Tavares Ferreira
Aloma Camargo Athou San'Anna Pelizzari
Ana Paula Anunciação
Ana Teresa Moura de Salles Andrade
Anderson Soares Freixo
Andra Conceição Lopes
André Ricardo Martins Costa
Andreia Cristina Jesus Silva
Anne Elisabete da Silva Américo
Antônio Álvaro Queiroz Nunes
Bernardo Gomes de Oliveira Lima Santos
Bruno da Costa Teles
Camila Azevedo de Aguiar Santos
Carina de Santana Alves
Carlos Bename Cruz Gomes
Carlos Vasconcelos de Souza
Caroline Amparo Ferreira
Diego Jesus de Carvalho
Diego Ludovice Nunes Valverde
Eduardo Tosto Feloni de Mattos
Elaine Gomes Portela
Eli Laise dos Santos da Silva
Elisson Alvarenga Santana
Fabrício Ribeiro Rocha
Frederico Sodré Matos
Gabriela Teixeira
Giovanni Pedroso de Moraes
Helber de Souza Oliveira
Helmuth Pereira Vasconcelos
Heminny Galvão da Cruz
Isaac Heber Melo de Oliveira
Icaro Piton Soares Santos

Jamile de Jesus Dantas
Jefferson Sodré Meneses
João Ricardo C. Cruz
Jorge Antônio do Rêgo Filho
Jovenilton Conceição Rosa
Judith Maria Moura Pinto de Carvalho
Laércio Moreira Cardoso Júnior
Liliane Ribeiro Sacramento
Luana Sales dos Santos
Luis Guilherme Lima Correia
Luiz Carlos Batista Julho
Maiana de Andrade Rocha Vieira
Maicon Ventura da Silva
Mariana Pereira Barbosa
Mariana dos Santos Souza
Mary Rose Araújo dos Santos
Mateus Ferreira Graham
Naira Aparecida A.da Hora
Nara Ferrel Oliveira
Patrick Ferreira dos Santos Lima
Queren Isabela da Silva Dantas
Raimundo Boaventura Santana de Jesus
Rafael Regueira Santos
Rebeca Cezimbra de Oliveira
Roberta de Santana Silva
Saulo Matias Silva de Santana
Shirley Simone Reis
Sofia Aparecida Santana Mesquita da Silva
Stalin Santos Souza
Stenio Oliveira do Nascimento
Tiago Barbosa
Tiago Oliveira de Siqueira
Ueberte da Silva Bitencourt
Vinicius Souza Alves
Wesley Santos de Almeida