

### Taxa de desocupação (4,2%) fica estável no mês e cresce em relação a novembro de 2013

Em novembro de 2014, havia 3.560 mil pessoas em idade ativa (PIA) na Região Metropolitana de Porto Alegre, o que representou estabilidade no mês e crescimento de 1,3% no ano. Das 3.560 mil pessoas em idade ativa, 55,3% encontravam-se ocupadas (nível da ocupação), 2,4%, desocupadas e 42,3%, não economicamente ativas.

A população ocupada (PO), de cerca de 1.967 mil pessoas, apresentou estabilidade no mês e no ano.

A população desocupada (PD), com aproximadamente 87 mil pessoas, não variou na comparação mensal e aumentou 68,9% na comparação anual.

A população não economicamente ativa (PNEA), com cerca de 1.505 mil pessoas, não apresentou variação no mês e no ano.

A taxa de desocupação (4,2%) permaneceu estável frente a outubro de 2014 e teve aumento de 1,6 ponto percentual em relação a novembro de 2013.

#### POPULAÇÃO OCUPADA

População Ocupada na Região Metropolitana de Porto Alegre (%)			
Mês de Novembro	2012	2013	2014
<b>Sexo:</b>			
Masculino	53,6	54,0	53,0
Feminino	46,4	46,0	47,0
<b>Faixa Etária:</b>			
10 a 14 anos	0,1	0,1	0,1
15 a 17 anos	2,2	2,0	1,9
18 a 24 anos	15,4	13,7	12,6
25 a 49 anos	59,8	60,2	60,7
50 anos ou mais	22,4	24,1	24,7
<b>Anos de Estudo:</b>			
Sem instrução e menos de 1 ano	0,8	0,8	0,8
1 a 3 anos	2,9	2,8	2,5
4 a 7 anos	18,9	17,5	17,3
8 a 10 anos	20,6	19,5	19,0
11 anos ou mais	56,7	59,4	60,4
<b>Tamanho do Empreendimento:</b>			
1 a 5 pessoas	30,9	31,0	32,7
6 a 10 pessoas	6,9	5,7	6,8
11 ou mais pessoas	62,2	63,3	60,6
<b>Tempo de Permanência no Trabalho:</b>			
Até 30 dias	2,4	1,7	1,9
De 31 dias a menos de 1 ano	21,2	20,8	19,2
De 1 ano a menos de 2 anos	12,7	11,6	11,8
2 anos ou mais	63,7	65,9	67,1
<b>Horas Habitualmente Trabalhadas por Semana:</b>			
Até 39 horas	16,8	15,9	17,2
40 a 44 horas	61,2	65,3	64,3
45 horas e mais	22,0	18,7	18,5

#### TAXA DE DESOCUPAÇÃO

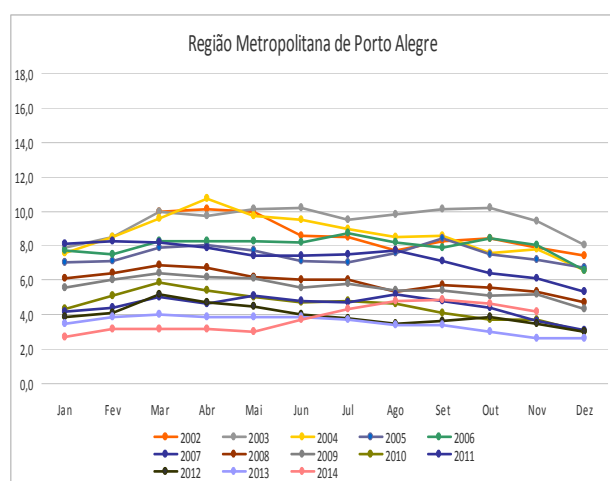

**Em doze meses, o rendimento médio real dos empregados sem carteira de trabalho assinada no setor privado cresceu 19,0%.**

## GRUPAMENTOS DE ATIVIDADE

Na comparação mensal, foi observado aumento do contingente de ocupados na **indústria** (7,5%) e declínio no **comércio** (-6,3%). Os demais grupamentos não apresentaram variação estatisticamente significativa da população ocupada.

Frente a novembro de 2013, houve declínio de 10,9% na **construção**, o que representou a redução de 16 mil pessoas no contingente de ocupados dessa atividade. Os demais grupamentos não apresentaram variações estatisticamente significativas.

Em novembro de 2014, estavam ocupados na **indústria** 20,8% dos trabalhadores da Região Metropolitana de Porto Alegre.

### População Ocupada na Região Metropolitana de Porto Alegre

Mês de Novembro	2012	2013	2014
<b>Grupamentos de Atividade:</b>			
Indústria extrativa, de transformação e distribuição de eletricidade, gás e água	20,8	20,2	20,8
Construção	7,4	7,7	6,8
Comércio, reparação de veículos automotores e de objetos pessoais e domésticos e comércio a varejo de combustíveis	19,5	19,0	18,8
Serviços prestados à empresa, aluguéis, atividades imobiliárias e intermediação financeira	13,8	14,4	13,9
Educação, saúde, serviços sociais, administração pública, defesa e seguridade social	17,6	17,9	17,6
Serviços domésticos	5,4	4,3	4,7
Outros serviços (alojamento, transporte, limpeza urbana e serviços pessoais)	14,7	15,9	16,6

FONTE: IBGE, Diretoria de Pesquisas, Coordenação de Trabalho e Rendimento, Pesquisa Mensal de Emprego.

## POSIÇÃO NA OCUPAÇÃO

Na comparação mensal não foi observada variação estatisticamente significativa nas formas de ocupação. Frente a novembro de 2013, houve redução de 11,7% no contingente de **militares ou funcionários públicos estatutário**. Nas demais formas de ocupação, o cenário foi de estabilidade.

Em novembro de 2014, 51,5% dos trabalhadores na Região Metropolitana de Porto Alegre **tinham carteira de trabalho assinada no setor privado** (1.013 mil empregados). No mesmo período, 8,6% (168 mil) **trabalhavam sem carteira assinada no setor privado** e 17,0% (335 mil) **trabalhavam por conta própria**.

### População Ocupada na Região Metropolitana de Porto Alegre (%)

Mês de Novembro	2012	2013	2014
<b>Posição na Ocupação:</b>			
Empregados COM carteira de trabalho assinada no setor privado	50,6	51,4	51,5
Empregados SEM carteira de trabalho assinada no setor privado	9,8	9,2	8,6
Militares ou Funcionários Públicos	7,7	8,7	7,6
Trabalhadores por conta própria	16,3	16,5	17,0
Empregador	5,2	5,1	5,0

FONTE: IBGE, Diretoria de Pesquisas, Coordenação de Trabalho e Rendimento, Pesquisa Mensal de Emprego.

## RENDIMENTO

O rendimento médio real da população ocupada na Região Metropolitana de Porto Alegre estimado em R\$ 2.108,80, em novembro de 2014, apresentou expansão de 0,8% no mês e de 1,4% na comparação anual.

No mês, os **militares ou funcionários públicos estatutários**, os **empregados sem carteira no setor privado** e os **trabalhadores por conta própria** registraram ganho real de 4,7%, 10,4% e 2,2%, respectivamente. Na comparação com novembro de 2013, apresentaram redução nos rendimentos: os **empregados com carteira no setor privado** (-1,3%) e os **trabalhadores por conta própria** (-0,8%). Os **empregados sem carteira no setor privado** registraram aumento de 19,0% e os **militares ou funcionários públicos estatutários**, expansão de 9,4%.

Nos grupamentos de atividade, na comparação mensal, os ocupados na **construção** apresentaram a maior perda real, de 4,9%. Na **indústria**, nos **serviços prestados às empresas** e nos **serviços domésticos** foram registrados ganhos de 3,6%, 6,5% e 1,5%, nessa ordem. Na comparação anual, as principais expansões do rendimento médio real ocorreram nas atividades de **educação, saúde, administração pública** (9,1%) e de **serviços domésticos** (3,9%). As maiores quedas foram nos ocupados na **construção** e no **comércio** com retração do rendimento real de -3,6% e -2,9%, respectivamente.

Rendimento médio real habitual dos ocupados  
Total das 6 Regiões Metropolitanas e RM de Porto Alegre  
Novembro 2013/Novembro 2014

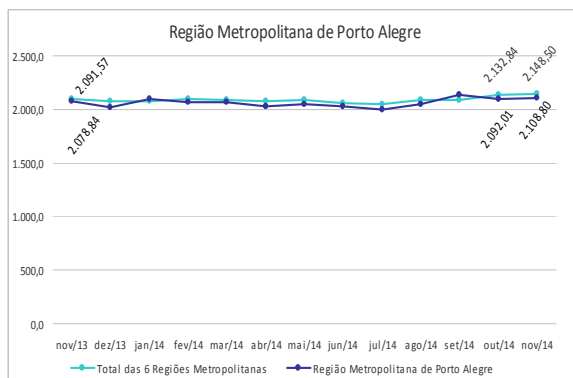

## Região Metropolitana de PORTO ALEGRE

novembro de 2014

TAXA	Estimativas (%)			Comparação mensal		Comparação anual	
	novembro de 2013	outubro de 2014	novembro de 2014	Var (pp)	Situação	Var (pp)	Situação
ATIVIDADE	57,0	57,5	57,7	0,2	→	0,7	→
DESOCUPAÇÃO	2,6	4,6	4,2	-0,4	→	1,6	↑

POPULAÇÃO	% em relação a População em Idade Ativa			Estimativas (mil)	Comparação com out/14			Comparação com nov/13		
	nov/13	out/14	nov/14		nov/14	Situação	VAR%	Dif (mil)	Situação	VAR%
EM IDADE ATIVA	100,0%	100,0%	100,0%	3.560	→	-0,2	-6	↑	1,3	45
ECONOMICAMENTE ATIVA	57,0%	57,5%	57,7%	2.054	→	0,1	2	↑	2,6	52
OCUPADA	55,5%	54,9%	55,3%	1.967	→	0,5	9	→	0,8	16
DESOCUPADA	1,5%	2,6%	2,4%	87	→	-7,4	-7	↑	68,9	35
NÃO ECONOMICAMENTE ATIVA	43,0%	42,5%	42,3%	1.505	→	-0,6	-9	→	-0,5	-7

### POSIÇÃO NA OCUPAÇÃO

TRABALHADOR	% em relação a População Ocupada			Estimativas (mil)	Comparação com out/14			Comparação com nov/13		
	nov/13	out/14	nov/14		nov/14	Situação	VAR%	Dif (mil)	Situação	VAR%
EMP. COM CARTEIRA SETOR PRIVADO	51,4%	52,4%	51,5%	1.013	→	-1,4	-14	→	1,0	10
EMP. SEM CARTEIRA SETOR PRIVADO	9,2%	8,5%	8,6%	168	→	0,8	1	→	-6,2	-11
MILITAR OU FUNCIONÁRIO PÚBLICO ESTATUTÁRIO	8,7%	7,7%	7,6%	149	→	-1,0	-2	↓	-11,7	-20
CONTA PRÓPRIA	16,5%	17,1%	17,0%	335	→	-0,1	0	→	4,0	13
EMPREGADOR	5,1%	4,7%	5,0%	98	→	7,4	7	→	-0,4	0

### GRUPAMENTOS DE ATIVIDADE

ATIVIDADE	% em relação a População Ocupada			Estimativas (mil)	Comparação com out/14			Comparação com nov/13		
	nov/13	out/14	nov/14		nov/14	Situação	VAR%	Dif (mil)	Situação	VAR%
INDÚSTRIA	20,2%	19,4%	20,8%	409	↑	7,5	28	→	3,8	15
CONSTRUÇÃO	7,7%	7,2%	6,8%	134	→	-4,8	-7	↓	-10,9	-16
COMÉRCIO	19,0%	20,2%	18,8%	371	↓	-6,3	-25	→	0,0	0
SERVIÇOS PRESTADOS À EMPRESAS	14,4%	13,8%	13,9%	274	→	1,3	3	→	-2,5	-7
EDUCAÇÃO, SAÚDE, ADM. PÚBLICA	17,9%	17,8%	17,6%	347	→	-0,3	-1	→	-0,6	-2
SERVIÇOS DOMÉSTICOS	4,3%	4,6%	4,7%	93	→	3,6	3	→	11,3	9
OUTROS SERVIÇOS	15,9%	16,3%	16,6%	327	→	2,1	7	→	5,5	17

### RENDIMENTO MÉDIO REAL

TRABALHADOR	Estimativas (R\$)			Comparação mensal		Comparação anual	
	novembro de 2013	outubro de 2014	novembro de 2014	Situação	VAR%	Situação	VAR%
TOTAL	2.078,84	2.092,01	2.108,80	↑	0,8	↑	1,4
EMP. COM CARTEIRA SETOR PRIVADO	1.813,26	1.791,00	1.790,20	→	0,0	↓	-1,3
EMP. SEM CARTEIRA SETOR PRIVADO	1.281,14	1.381,19	1.524,70	↑	10,4	↑	19,0
MILITAR OU FUNCIONÁRIO PÚBLICO ESTATUTÁRIO	3.796,76	3.967,43	4.154,60	↑	4,7	↑	9,4
CONTA PRÓPRIA	2.011,30	1.953,00	1.995,50	↑	2,2	↓	-0,8
NA INDÚSTRIA	1.861,63	1.768,42	1.832,80	↑	3,6	↓	-1,5
NA CONSTRUÇÃO	1.820,40	1.845,70	1.755,10	↓	-4,9	↓	-3,6
NO COMÉRCIO	1.678,71	1.649,88	1.629,20	↓	-1,3	↓	-2,9
NOS SERVIÇOS PRESTADOS À EMPRESAS	2.547,90	2.463,78	2.623,20	↑	6,5	↑	3,0
NA EDUCAÇÃO, SAÚDE, ADM. PÚBLICA	2.979,35	3.296,55	3.249,70	↓	-1,4	↑	9,1
NOS SERVIÇOS DOMÉSTICOS	925,11	946,79	960,80	↑	1,5	↑	3,9
EM OUTROS SERVIÇOS	1.849,27	1.813,18	1.809,70	→	-0,2	↓	-2,1

Nota: As indicações de variação nas estimativas em relação às comparações as quais foram submetidas, foram feitas com base na metodologia que consiste em calcular intervalos de confiança para a diferença temporal para um determinado conjunto de indicadores provenientes da pesquisa, para cada região metropolitana isoladamente e para o conjunto das seis. Detalhes sobre esta metodologia podem ser verificados no texto: Lila M. F. e Freitas, M. P. S. "Estimação de Intervalos de Confiança para Estimadores de Diferenças Temporais na Pesquisa Mensal de Emprego". Rio de Janeiro: IBGE, Coordenação de Trabalho e Rendimento. Para as estimativas de rendimento foi adotado como parâmetro de alteração da situação 0,4%.

Rio de Janeiro, 19 de dezembro de 2014.

**REGIÃO METROPOLITANA DE PORTO ALEGRE**

**COORDENAÇÃO REGIONAL**

**Chefe da Unidade Estadual:** José Renato Braga de Almeida

**Coordenador da Pesquisa:** Renato Felbermayer de Freitas

**Coordenador de Informática:** Otávio José Dedavid Filho

**Supervisores:**

Dorival Teixeira Filho  
James César Prufer  
Luiz Iran Espíndola

Maria Conceição da Silva Castilhos  
Renato Felbermayer de Freitas  
Vitor Alan de Freitas Rocha

**Entrevistadores:**

Adriana Hoff Rodrigues  
Alessandra Lehenbauer Thomé  
Alexandre Edson Perin Wentz  
Ana Luísa Veroneze Solórsano  
André Luis Borges Martins  
Angela Maria Franco de Almeida  
Arlindo Miguel Hendges  
Atanair Oliveira  
Bernardo L. Marconato  
Bianca Luiz Fernandes  
Bruna Rodrigues Vazquez Barreira  
Camila Rodrigues Porchetto  
Camille Oliveira Smoco  
Carlos Augusto Oliveira de Souza  
Carolina Silva Contessa  
Cleonice Santos de Mattos  
Daiane Carvalho Moreira  
Débora Severo da Silva de Lima  
Delmar Farias Dutra Junior  
Delso Ericksson  
Eduardo Selbach  
Elenice Araújo França  
Emerson dos Santos Martins  
Ewerton Carvalho Pereira  
Fabio Luiz Távora Carvalho  
Fabrício Ramires Bonacina  
Felipe Daniel Dal Piva  
Felipe Machado Gonçalves  
Fernanda Silva de Abreu  
Flávia Maria Petri Dias  
Francisco José Lima da Silva  
Francyne de Souza Fraga  
Giovani Guazelli  
Guilherme Bianchini  
Guilherme dos Santos Martins  
Guilherme da Silveira Caprioli  
Henrique Santos Cardoni  
Iara Valéria de Mello Azedias Nogueira  
Idalino Aldemir Zamboni  
Jackson Behenck Valadão  
Jairo José Rodrigues dos Santos  
Janice Guimarães Martellet  
Jecynara Rabeba de Andrade  
Jéssica Corrêa Machado

Jonas Antônio Cardoso Stocker  
José Roberto dos Santos Paladini  
José Roberto Kovalski Kulmann  
José Krug  
Juliano Gueths  
Jussara Lúcia da Silveira  
Karen de Souza Sottili  
Laércio Pandolfo  
Leonardo Teodoro Moreira Falcão  
Liege Tirezah de Oliveira  
Liziane Lourdes Coimbra da Costa  
Lúcia Raquel Dias de Souza  
Marcelo Bregalda Fagundes  
Maria Eliana Figueiredo Rosa  
Maria Goreti de Farias  
Marilézia Cardoso de Aguiar  
Mayési Carvalho Ribeiro  
Matheus Silva Gonçalves  
Max Ariel Monteiro Santos  
Natália Vaz da Rosa  
Nelson Thomé Filho  
Nilson Avancini Moreira  
Nilza Cristina Mantelli  
Paulo Ricardo Trentin  
Rafaela Santos de Oliveira  
Raul Gonçalves da Cunha  
Ricardo de Moura Barbagli  
Roberto Luiz Koetz  
Rodrigo Capuano Pinheiro  
Rosolino Roosevelt da Silva  
Sabrina Dias dos Santos  
Samuel Vicente Basso Cibils  
Sandramara Daruch de Freitas  
Sérgio Antônio Vieira  
Sergio Pedrini  
Sídiane Braghini  
Sidnei Belmur Schneider  
Silvia Tubbs Saldanha  
Teresinha Odete Brito Davila  
Thiago Missagia Knaack  
Thurian Abrianos Campos  
Vandério Amaral  
Viviane Gemerasca de Oliveira