



Instituto Brasileiro de Geografia e Estatística

# Pesquisa Mensal de Emprego

## PME

Região Metropolitana de Salvador

Dezembro de 2014

### A taxa de desocupação em dezembro (8,1%) teve queda de 1,5 ponto percentual no mês.

Em dezembro de 2014, havia 3.611 mil pessoas em idade ativa (PIA) na Região Metropolitana de Salvador, apresentando estabilidade no mês e aumento no ano (1,8%).

Das 3.611 mil pessoas em idade ativa, 53,3% encontravam-se ocupadas (nível da ocupação), 4,7%, desocupadas e 42,0%, não economicamente ativas.

A população desocupada (PD), estimada em 169 mil pessoas, teve redução de 16,8% na comparação mensal e apresentou estabilidade frente a dezembro de 2013.

A população ocupada (PO), estimada em 1.926 mil pessoas não apresentou variação estatisticamente significativa na comparação mensal e aumentou 3,8% na comparação anual.

A população não economicamente ativa (PNEA), que totalizou 1.515 mil pessoas em dezembro de 2014, não teve variação estatisticamente significativa no mês e no ano.

A taxa de desocupação (8,1%) teve redução de 1,5 ponto percentual no mês e apresentou estabilidade no ano.

### POPULAÇÃO OCUPADA

População Ocupada na Região Metropolitana de Salvador (%)

Mês de Dezembro	2012	2013	2014
<b>Sexo:</b>			
Masculino	51,7	51,6	51,3
Feminino	48,3	48,4	48,7
<b>Faixa Etária:</b>			
10 a 14 anos	0,2	0,2	0,1
15 a 17 anos	0,9	1,2	1,2
18 a 24 anos	11,3	13,2	12,5
25 a 49 anos	66,0	63,0	62,1
50 anos ou mais	21,6	22,5	24,0
<b>Anos de Estudo:</b>			
Sem instrução e menos de 1 ano	1,2	1,5	1,5
1 a 3 anos	2,8	3,1	2,8
4 a 7 anos	14,3	15,3	14,6
8 a 10 anos	15,9	15,5	15,2
11 anos ou mais	65,7	64,6	65,8
<b>Tamanho do Empreendimento:</b>			
1 a 5 pessoas	33,9	36,7	38,7
6 a 10 pessoas	5,9	5,4	4,3
11 ou mais pessoas	60,2	57,9	57,0
<b>Tempo de Permanência no Trabalho:</b>			
Até 30 dias	1,8	1,9	1,7
De 31 dias a menos de 1 ano	18,7	20,4	19,4
De 1 ano a menos de 2 anos	9,5	9,7	10,7
2 anos ou mais	70,1	67,9	68,2
<b>Horas Habitualmente Trabalhadas por Semana:</b>			
Até 39 horas	18,5	20,2	22,6
40 a 44 horas	57,3	60,9	60,2
45 horas e mais	24,2	18,9	17,2

### TAXA DE DESOCUPAÇÃO

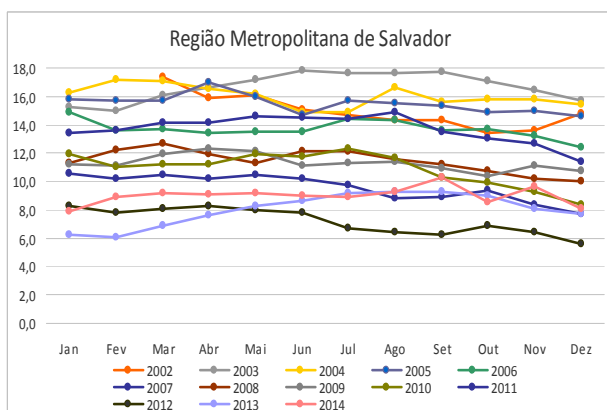

FONTE: IBGE, Diretoria de Pesquisas, Coordenação de Trabalho e Rendimento, Pesquisa Mensal de Emprego.

**No ano, o rendimento médio real dos trabalhadores na Construção aumentou 33,7%, na Região Metropolitana de Salvador.**

## GRUPAMENTOS DE ATIVIDADE

No que se refere aos grupamentos de atividade, na comparação mensal, os **serviços prestados às empresas** registraram elevação de 7,3%; nos demais não se observou variações estatisticamente significativas.

Frente a dezembro de 2013, **Educação, saúde, Administração pública** (10,5%) e **Outros Serviços** (9,5%) apresentaram aumento nos postos de trabalho; os outros grupamentos apresentaram estabilidade.

Em relação à distribuição da população ocupada pelos grupamentos de atividade destacam-se: **Comércio**, 21,9% (422 mil); **Educação, saúde, administração pública**, 18,8% (362 mil); **Outros serviços**, 18,0% (346 mil); e **Serviços prestados às empresas**, 16,4% (316 mil).

### População Ocupada na Região Metropolitana de Salvador (%)

Mês de Dezembro	2012	2013	2014
<b>Grupamentos de Atividade:</b>			
Indústria extrativa, de transformação e distribuição de eletricidade, gás e água	8,8	9,3	8,9
Construção	9,3	8,7	8,5
Comércio, reparação de veículos automotores e de objetos pessoais e domésticos e comércio a varejo de combustíveis	20,9	22,5	21,9
Serviços prestados às empresas, aluguéis, atividades imobiliárias e intermediação financeira	16,5	17,4	16,4
Educação, saúde, serviços sociais, administração pública, defesa e seguridade social	18,1	17,7	18,8
Serviços domésticos	7,4	6,6	6,9
Outros serviços (alojamento, transporte, limpeza urbana e serviços pessoais)	18,2	17,0	18,0

FONTE: IBGE, Diretoria de Pesquisas, Coordenação de Trabalho e Rendimento, Pesquisa Mensal de Emprego.

## POSIÇÃO NA OCUPAÇÃO

Na comparação mensal não houve variação estatisticamente significativa no contingente dos trabalhadores.

Na comparação anual, os contingentes de **Militares ou funcionários públicos estatutários** e dos **Trabalhadores por conta própria** registraram aumento de 20,7% e 10,7%, respectivamente.

Em relação à população ocupada, os **Empregados com carteira assinada no setor privado**, representaram 44,5% (858 mil pessoas), os **Trabalhadores por conta própria**, 22,8% (439 mil pessoas) e os **Empregados sem carteira no setor privado**, 9,7% (187 mil pessoas).

### População Ocupada na Região Metropolitana de Salvador (%)

Mês de Dezembro	2012	2013	2014
<b>Posição na Ocupação:</b>			
Empregados COM carteira de trabalho assinada no setor privado	46,7	46,6	44,5
Empregados SEM carteira de trabalho assinada no setor privado	9,6	10,5	9,7
Militares ou Funcionários Públicos	7,9	7,7	8,9
Trabalhadores por conta própria	20,2	21,4	22,8
Empregador	3,7	3,5	3,1

FONTE: IBGE, Diretoria de Pesquisas, Coordenação de Trabalho e Rendimento, Pesquisa Mensal de Emprego

## RENDIMENTO

O rendimento médio real da população ocupada na Região Metropolitana de Salvador, estimado em dezembro de 2014 em R\$ 1.630,30, apresentou elevação no mês (2,3%) e no ano (9,7%).

Na análise mensal, os **Empregados com carteira no setor privado** (2,4%) e os **Trabalhadores por Conta própria** (7,6%) registraram aumento no rendimento, enquanto os **Empregados sem carteira no setor privado** (-5,8%) e os **Militares ou funcionários públicos estatutários** (-7,3%) registraram queda.

Na comparação com dezembro de 2013, os **Empregados sem carteira no setor privado** (-5,7%) tiveram queda nos rendimentos. Os **Empregados com carteira no setor privado** (8,0%), os **Trabalhadores por Conta própria** (8,0%) e os **Militares ou funcionários públicos estatutários** (10,9%) registraram aumento dos rendimentos médios.

Ao observar os grupamentos de atividade, em relação ao mês anterior, os trabalhadores nos **Serviços prestados às empresas** (-8,1%) e nos **Serviços Domésticos** (-1,0%) tiveram queda do rendimento médio; os demais tiveram aumento, principalmente: a **Indústria** (13,8%) e a **Construção** (13,7%).

No ano, o grupamento do **Comércio** (-3,8%) apresentou queda da renda; os demais apresentaram elevação, destacando-se o grupo dos trabalhadores na **Construção** (33,7%).

Rendimento médio real habitual dos ocupados  
Total das 6 Regiões Metropolitanas e RM de Salvador  
Dezembro 2013/Dezembro 2014

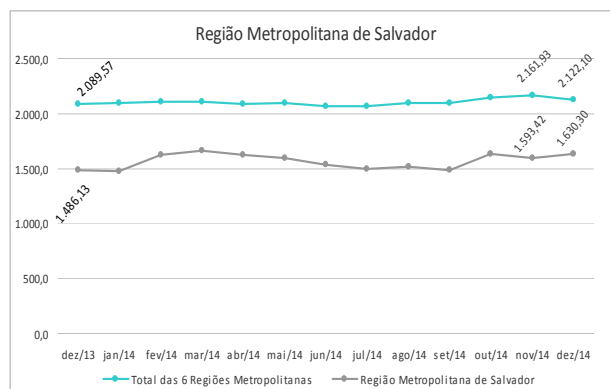

dezembro de 2014

TAXA	Estimativas (%)			Comparação mensal		Comparação anual	
	dezembro de 2013	novembro de 2014	dezembro de 2014	Var (pp)	Situação	Var (pp)	Situação
ATIVIDADE	56,7	58,8	58,0	-0,8	→	1,3	→
DESOCUPAÇÃO	7,7	9,6	8,1	-1,5	↓	0,4	→

POPULAÇÃO	% em relação a População em Idade Ativa			Estimativas (mil)	Comparação com nov/14			Comparação com dez/13		
	dez/13	nov/14	dez/14		dez/14	Situação	VAR%	Dif (mil)	Situação	VAR%
EM IDADE ATIVA	100,0%	100,0%	100,0%	3.611	→	0,4	13	↑	1,8	63
ECONOMICAMENTE ATIVA	56,7%	58,8%	58,0%	2.095	→	-1,0	-22	↑	4,2	84
OCUPADA	52,3%	53,2%	53,3%	1.926	→	0,6	12	↑	3,8	71
DESOCUPADA	4,4%	5,7%	4,7%	169	↓	-16,8	-34	→	8,9	14
NÃO ECONOMICAMENTE ATIVA	43,3%	41,2%	42,0%	1.515	→	2,3	35	→	-1,4	-22

### POSIÇÃO NA OCUPAÇÃO

TRABALHADOR	% em relação a População Ocupada			Estimativas (mil)	Comparação com nov/14			Comparação com dez/13		
	dez/13	nov/14	dez/14		dez/14	Situação	VAR%	Dif (mil)	Situação	VAR%
EMP. COM CARTEIRA SETOR PRIVADO	46,6%	44,1%	44,5%	858	→	1,6	13	→	-0,9	-8
EMP. SEM CARTEIRA SETOR PRIVADO	10,5%	9,6%	9,7%	187	→	1,3	2	→	-3,9	-8
MILITAR OU FUNCIONÁRIO PÚBLICO ESTATUTÁRIO	7,7%	8,8%	8,9%	172	→	2,1	4	↑	20,7	29
CONTA PRÓPRIA	21,4%	23,3%	22,8%	439	→	-1,5	-7	↑	10,7	43
EMPREGADOR	3,5%	3,1%	3,1%	60	→	0,8	0	→	-7,4	-5

### GRUPAMENTOS DE ATIVIDADE

ATIVIDADE	% em relação a População Ocupada			Estimativas (mil)	Comparação com nov/14			Comparação com dez/13		
	dez/13	nov/14	dez/14		dez/14	Situação	VAR%	Dif (mil)	Situação	VAR%
INDÚSTRIA	9,3%	9,9%	8,9%	171	→	-9,2	-17	→	-0,8	-1
CONSTRUÇÃO	8,7%	8,6%	8,5%	164	→	0,0	0	→	1,6	3
COMÉRCIO	22,5%	21,0%	21,9%	422	→	4,9	20	→	1,2	5
SERVIÇOS PRESTADOS À EMPRESAS	17,4%	15,4%	16,4%	316	↑	7,3	22	→	-1,8	-6
EDUCAÇÃO, SAÚDE, ADM. PÚBLICA	17,7%	19,7%	18,8%	362	→	-3,9	-15	↑	10,5	34
SERVIÇOS DOMÉSTICOS	6,6%	7,0%	6,9%	132	→	-1,9	-3	→	8,3	10
OUTROS SERVIÇOS	17,0%	17,9%	18,0%	346	→	1,2	4	↑	9,5	30

### RENDIMENTO MÉDIO REAL

TRABALHADOR	Estimativas (R\$)			Comparação mensal		Comparação anual	
	dezembro de 2013	novembro de 2014	dezembro de 2014	Situação	VAR%	Situação	VAR%
TOTAL	1.486,13	1.593,42	1.630,30	↑	2,3	↑	9,7
EMP. COM CARTEIRA SETOR PRIVADO	1.403,48	1.479,01	1.515,10	↑	2,4	↑	8,0
EMP. SEM CARTEIRA SETOR PRIVADO	954,00	954,98	899,80	↓	-5,8	↓	-5,7
MILITAR OU FUNCIONÁRIO PÚBLICO ESTATUTÁRIO	2.933,00	3.505,60	3.251,40	↓	-7,3	↑	10,9
CONTA PRÓPRIA	1.140,05	1.143,55	1.230,90	↑	7,6	↑	8,0
NA INDÚSTRIA	1.916,78	1.756,32	1.999,50	↑	13,8	↑	4,3
NA CONSTRUÇÃO	1.206,94	1.418,44	1.613,10	↑	13,7	↑	33,7
NO COMÉRCIO	1.232,13	1.152,90	1.184,80	↑	2,8	↓	-3,8
NOS SERVIÇOS PRESTADOS À EMPRESAS	1.545,61	1.786,61	1.641,10	↓	-8,1	↑	6,2
NA EDUCAÇÃO, SAÚDE, ADM. PÚBLICA	2.181,26	2.467,20	2.542,60	↑	3,1	↑	16,6
NOS SERVIÇOS DOMÉSTICOS	604,21	619,42	613,20	↓	-1,0	↑	1,5
EM OUTROS SERVIÇOS	1.296,69	1.347,20	1.414,20	↑	5,0	↑	9,1

Nota: As indicações de variação nas estimativas em relação às comparações as quais foram submetidas, foram feitas com base na metodologia que consiste em calcular intervalos de confiança para a diferença temporal para um determinado conjunto de indicadores provenientes da pesquisa, para cada região metropolitana isoladamente e para o conjunto das seis. Detalhes sobre esta metodologia podem ser verificados no texto: Lila M. F. e Freitas, M. P. S. "Estimação de Intervalos de Confiança para Estimadores de Diferenças Temporais na Pesquisa Mensal de Emprego". Rio de Janeiro: IBGE, Coordenação de Trabalho e Rendimento. Para as estimativas de rendimento foi adotado como parâmetro de alteração da situação 0,4%.

## REGIÃO METROPOLITANA DE SALVADOR

### COORDENAÇÃO REGIONAL

**Chefe da Unidade Estadual:** Artur Ferreira Silva Filho  
**Coordenador da Pesquisa:** Almerinda Macedo Dantas de Oliveira  
**Coordenador de Informática:** André Urpia

#### **Supervisores:**

Angelo Jorge Ferreira P. da Silva  
Antônio Eli Pires Rosas  
Carlos Antonio do Sacramento Borges  
José Jorge Alves Cerqueira  
Juciara Galdino Coppieters  
Renilda Maria de Cerqueira

#### **Entrevistadores:**

Adeilson de Souza Andrade  
Adria Suemi Tomaz Aquita  
Aline Soares de Carvalho  
Allan Max de Oliveira Moraes  
Allana Chrystine Tavares Ferreira  
Aloma Camargo Athou San'Anna Pelizzari  
Ana Paula Anunciação  
Ana Teresa Moura de Salles Andrade  
Anderson Soares Freixo  
Andra Conceição Lopes  
André Ricardo Martins Costa  
Andreia Cristina Jesus Silva  
Anne Elisabete da Silva Américo  
Antônio Álvaro Queiroz Nunes  
Bernardo Gomes de Oliveira Lima Santos  
Bruno da Costa Teles  
Camila Azevedo de Aguiar Santos  
Carina de Santana Alves  
Carlos Bename Cruz Gomes  
Carlos Vasconcelos de Souza  
Caroline Amparo Ferreira  
Diego Jesus de Carvalho  
Diego Ludovice Nunes Valverde  
Eduardo Tosto Feloni de Mattos  
Elaine Gomes Portela  
Eli Laise dos Santos da Silva  
Elisson Alvarenga Santana  
Fabrício Ribeiro Rocha  
Frederico Sodré Matos  
Gabriela Teixeira  
Giovanni Pedroso de Moraes  
Helber de Souza Oliveira  
Helmuth Pereira Vasconcelos  
Heminny Galvão da Cruz  
Isaac Heber Melo de Oliveira  
Icaro Piton Soares Santos

Jamile de Jesus Dantas  
Jefferson Sodré Meneses  
João Ricardo C. Cruz  
Jorge Antônio do Rêgo Filho  
Jovenilton Conceição Rosa  
Judith Maria Moura Pinto de Carvalho  
Laércio Moreira Cardoso Júnior  
Liliane Ribeiro Sacramento  
Luana Sales dos Santos  
Luis Guilherme Lima Correia  
Luiz Carlos Batista Julho  
Maiana de Andrade Rocha Vieira  
Maicon Ventura da Silva  
Mariana Pereira Barbosa  
Mariana dos Santos Souza  
Mary Rose Araújo dos Santos  
Mateus Ferreira Graham  
Naira Aparecida A.da Hora  
Nara Ferrel Oliveira  
Patrick Ferreira dos Santos Lima  
Queren Isabela da Silva Dantas  
Raimundo Boaventura Santana de Jesus  
Rafael Regueira Santos  
Rebeca Cezimbra de Oliveira  
Roberta de Santana Silva  
Saulo Matias Silva de Santana  
Shirley Simone Reis  
Sofia Aparecida Santana Mesquita da Silva  
Stalin Santos Souza  
Stenio Oliveira do Nascimento  
Tiago Barbosa  
Tiago Oliveira de Siqueira  
Ueberte da Silva Bitencourt  
Vinicius Souza Alves  
Wesley Santos de Almeida