

A taxa de desocupação em janeiro (9,6%) teve aumento de 1,5 ponto percentual no mês

Em janeiro de 2015, havia 3.602 mil pessoas em idade ativa (PIA) na Região Metropolitana de Salvador, apresentando estabilidade no mês e aumento no ano (1,4%).

Das 3.602 mil pessoas em idade ativa, 53,1% encontravam-se ocupadas (nível da ocupação), 5,7%, desocupadas e 41,2%, não economicamente ativas.

A população desocupada (PD), estimada em 204 mil pessoas, teve aumento de 20,6% na comparação mensal e de 28,2% frente a janeiro de 2014.

A população ocupada (PO), estimada em 1.913 mil pessoas não apresentou variação estatisticamente significativa na comparação mensal e aumentou 3,9% na comparação anual.

A população não economicamente ativa (PNEA), que totalizou 1.485 mil pessoas, não teve variação estatisticamente significativa no mês e reduziu (-4,2%) no ano.

A taxa de desocupação (9,6%) teve aumento de 1,5 ponto percentual no mês e de 1,6 ponto percentual no ano.

POPULAÇÃO OCUPADA

População Ocupada na Região Metropolitana de Salvador (%)

Mês de Janeiro	2013	2014	2015
Sexo:			
Masculino	52,3	51,1	51,1
Feminino	47,7	48,9	48,9
Faixa Etária:			
10 a 14 anos	0,2	0,2	0,2
15 a 17 anos	1,2	1,2	1,2
18 a 24 anos	11,5	12,9	12,3
25 a 49 anos	65,7	63,5	62,5
50 anos ou mais	21,4	22,1	23,7
Anos de Estudo:			
Sem instrução e menos de 1 ano	1,0	1,4	1,4
1 a 3 anos	3,1	3,4	3,2
4 a 7 anos	14,7	14,7	14,1
8 a 10 anos	15,7	15,7	14,5
11 anos ou mais	65,4	64,8	66,8
Tamanho do Empreendimento:			
1 a 5 pessoas	33,7	35,6	38,9
6 a 10 pessoas	5,5	5,6	3,8
11 ou mais pessoas	60,8	58,8	57,3
Tempo de Permanência no Trabalho:			
Até 30 dias	1,9	2,0	2,7
De 31 dias a menos de 1 ano	18,2	19,6	17,6
De 1 ano a menos de 2 anos	9,5	10,3	11,9
2 anos ou mais	70,4	68,1	67,9
Horas Habitualmente Trabalhadas por Semana:			
Até 39 horas	18,6	19,9	21,3
40 a 44 horas	58,6	61,8	60,5
45 horas e mais	22,8	18,3	18,3

TAXA DE DESOCUPAÇÃO

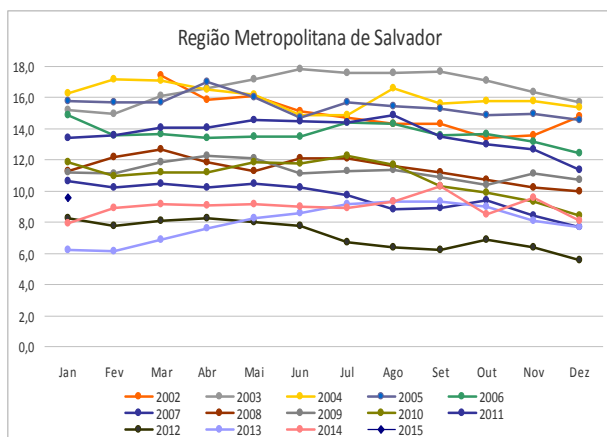

No ano, o rendimento médio real dos trabalhadores na Construção aumentou 30,5%, na Região Metropolitana de Salvador.

GRUPAMENTOS DE ATIVIDADE

No que se refere aos grupamentos de atividade, na comparação mensal, não foram registradas variações estatisticamente significativas.

Em relação a janeiro de 2014, **Educação, saúde, Administração pública** (13,2%) apresentou aumento nos postos de trabalho; os outros grupamentos apresentaram estabilidade.

Em relação à distribuição da população ocupada pelos grupamentos de atividade destacam-se: **Comércio**, 22,8% (436 mil); **Educação, saúde, administração pública**, 18,3% (350 mil); **Outros serviços**, 17,4% (333 mil); e **Serviços prestados às empresas**, 16,6% (317 mil).

População Ocupada na Região Metropolitana de Salvador (%)

Mês de Janeiro	2013	2014	2015
Grupamentos de Atividade:			
Indústria extrativa, de transformação e distribuição de eletricidade, gás e água	9,0	9,2	9,2
Construção	9,1	8,8	8,4
Comércio, reparação de veículos automotores e de objetos pessoais e domésticos e comércio a varejo de combustíveis	21,6	22,6	22,8
Serviços prestados às empresas, aluguéis, atividades imobiliárias e intermediação financeira	16,5	16,9	16,6
Educação, saúde, serviços sociais, administração pública, defesa e seguridade social	18,0	16,8	18,3
Serviços domésticos	7,4	7,4	6,8
Outros serviços (alojamento, transporte, limpeza urbana e serviços pessoais)	17,5	17,5	17,4

Fonte: IBGE, Diretoria de Pesquisas, Coordenação de Trabalho e Rendimento, Pesquisa Mensal de Emprego.

POSIÇÃO NA OCUPAÇÃO

Na comparação mensal não houve variação estatisticamente significativa no contingente dos trabalhadores.

Na comparação anual, o contingente dos **Trabalhadores por conta própria** registrou aumento de 15,1%.

Em relação à população ocupada, os **Empregados com carteira assinada no setor privado**, representaram 43,9% (839 mil pessoas), os **Trabalhadores por conta própria**, 23,3% (446 mil pessoas) e os **Empregados sem carteira no setor privado**, 10,4% (200 mil pessoas).

População Ocupada na Região Metropolitana de Salvador (%)

Mês de Janeiro	2013	2014	2015
Posição na Ocupação:			
Empregados COM carteira de trabalho assinada no setor privado	47,3	47,2	43,9
Empregados SEM carteira de trabalho assinada no setor privado	9,9	10,3	10,4
Militares ou Funcionários Públicos	8,1	7,4	8,3
Trabalhadores por conta própria	20,1	21,0	23,3
Empregador	3,3	3,2	3,2

Fonte: IBGE, Diretoria de Pesquisas, Coordenação de Trabalho e Rendimento, Pesquisa Mensal de Emprego.

RENDIMENTO

O rendimento médio real da população ocupada na Região Metropolitana de Salvador, estimado em janeiro de 2015 em R\$ 1.694,00, apresentou elevação no mês (2,9%) e no ano (14,0%).

Na análise mensal, os **Empregados com carteira no setor privado** (-1,8%) e os **Trabalhadores por conta própria** (-2,1%) registraram queda no rendimento, enquanto os **Empregados sem carteira no setor privado** (11,6%) e os **Militares ou funcionários públicos estatutários** (12,2%) tiveram aumento.

Na comparação com janeiro de 2014, os **Trabalhadores por conta própria** (-0,5%) tiveram queda nos rendimentos. Os **Empregados com carteira no setor privado** (4,1%), os **Empregados sem carteira no setor privado** (12,7%) e os **Militares ou funcionários públicos estatutários** (22,5%) registraram aumento dos rendimentos médios.

Ao observar os grupamentos de atividade, em relação ao mês anterior, os trabalhadores na **Indústria** (-10,3%) e nos **Outros Serviços** (-5,0%) tiveram queda do rendimento médio; a **Construção** registrou estabilidade e os demais tiveram aumento, principalmente: o **Comércio** (8,8%) e os **Serviços Prestados às Empresas** (14,7%).

No ano, os grupamentos da **Indústria** (-0,9%), dos **Serviços Domésticos** (-1,0%) e dos **Outros Serviços** (-0,8%) apresentaram queda da renda; os demais apresentaram elevação, destacando-se o grupo dos trabalhadores na **Construção** (30,5%).

Rendimento médio real habitual dos ocupados
Total das 6 Regiões Metropolitanas e RM de Salvador
Janeiro 2014/Janeiro 2015

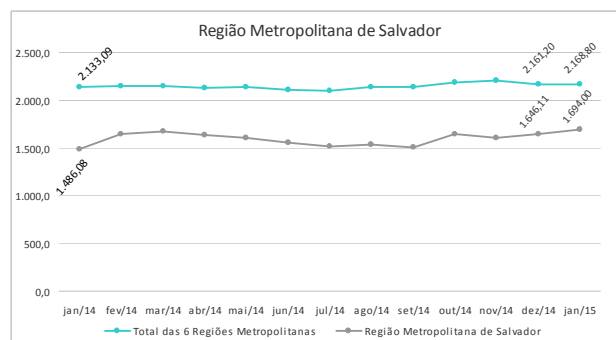

janeiro de 2015

TAXA	Estimativas (%)			Comparação mensal		Comparação anual	
	janeiro de 2014	dezembro de 2014	janeiro de 2015	Var (pp)	Situação	Var (pp)	Situação
ATIVIDADE	56,3	58,0	58,8	0,8	→	2,5	↑
DESOCCUPAÇÃO	8,0	8,1	9,6	1,5	↑	1,6	↑

POPULAÇÃO	% em relação a População em Idade Ativa			Estimativas (mil)	Comparação com dez/14			Comparação com jan/14		
	jan/14	dez/14	jan/15		jan/15	Situação	VAR%	Dif (mil)	Situação	VAR%
EM IDADE ATIVA	100,0%	100,0%	100,0%	3.602	→	-0,2	-8	↑	1,4	51
ECONOMICAMENTE ATIVA	56,3%	58,0%	58,8%	2.117	→	1,1	22	↑	5,8	116
OCUPADA	51,9%	53,3%	53,1%	1.913	→	-0,7	-13	↑	3,9	71
DESOCCUPADA	4,5%	4,7%	5,7%	204	↑	20,6	35	↑	28,2	45
NÃO ECONOMICAMENTE ATIVA	43,7%	42,0%	41,2%	1.485	→	-2,0	-30	↓	-4,2	-65

POSIÇÃO NA OCUPAÇÃO

TRABALHADOR	% em Relação a População Ocupada			Estimativas (mil)	Comparação com dez/14			Comparação com jan/14		
	jan/14	dez/14	jan/15		jan/15	Situação	VAR%	Dif (mil)	Situação	VAR%
EMP. COM CARTEIRA SETOR PRIVADO	47,2%	44,5%	43,9%	839	→	-2,1	-18	→	-3,5	-30
EMP. SEM CARTEIRA SETOR PRIVADO	10,3%	9,7%	10,4%	200	→	6,8	13	→	5,2	10
MILITAR OU FUNCIONÁRIO PÚBLICO ESTATUTÁRIO	7,4%	8,9%	8,3%	159	→	-7,3	-13	→	16,3	22
CONTA PRÓPRIA	21,0%	22,8%	23,3%	446	→	1,6	7	↑	15,1	58
EMPREGADOR	3,2%	3,1%	3,2%	62	→	2,7	2	→	3,9	2

GRUPAMENTOS DE ATIVIDADE

ATIVIDADE	% em relação a População Ocupada			Estimativas (mil)	Comparação com dez/14			Comparação com jan/14		
	jan/14	dez/14	jan/15		jan/15	Situação	VAR%	Dif (mil)	Situação	VAR%
INDÚSTRIA	9,2%	8,9%	9,2%	176	→	2,8	5	→	4,2	7
CONSTRUÇÃO	8,8%	8,5%	8,4%	161	→	-1,7	-3	→	-0,8	-1
COMÉRCIO	22,6%	21,9%	22,8%	436	→	3,5	15	→	4,9	20
SERVIÇOS PRESTADOS À EMPRESAS	16,9%	16,4%	16,6%	317	→	0,1	0	→	1,6	5
EDUCAÇÃO, SAÚDE, ADM. PÚBLICA	16,8%	18,8%	18,3%	350	→	-3,3	-12	↑	13,2	41
SERVIÇOS DOMÉSTICOS	7,4%	6,9%	6,8%	130	→	-2,1	-3	→	-6,5	-8
OUTROS SERVIÇOS	17,5%	18,0%	17,4%	333	→	-3,8	-13	→	3,3	11

RENDIMENTO MÉDIO REAL

TRABALHADOR	Estimativas (R\$)			Comparação mensal		Comparação anual	
	janeiro de 2014	dezembro de 2014	janeiro de 2015	Situação	VAR%	Situação	VAR%
TOTAL	1.486,08	1.646,11	1.694,00	↑	2,9	↑	14,0
EMP. COM CARTEIRA SETOR PRIVADO	1.443,37	1.529,80	1.503,00	↓	-1,8	↑	4,1
EMP. SEM CARTEIRA SETOR PRIVADO	899,15	908,53	1.013,60	↑	11,6	↑	12,7
MILITAR OU FUNCIONÁRIO PÚBLICO ESTATUTÁRIO	3.006,92	3.282,94	3.682,00	↑	12,2	↑	22,5
CONTA PRÓPRIA	1.222,93	1.242,84	1.217,10	↓	-2,1	↓	-0,5
NA INDÚSTRIA	1.828,29	2.018,90	1.811,00	↓	-10,3	↓	-0,9
NA CONSTRUÇÃO	1.250,80	1.628,75	1.632,10	→	0,2	↑	30,5
NO COMÉRCIO	1.215,82	1.196,29	1.301,30	↑	8,8	↑	7,0
NOS SERVIÇOS PRESTADOS À EMPRESAS	1.673,24	1.657,02	1.900,10	↑	14,7	↑	13,6
NA EDUCAÇÃO, SAÚDE, ADM. PÚBLICA	2.089,54	2.567,26	2.680,70	↑	4,4	↑	28,3
NOS SERVIÇOS DOMÉSTICOS	641,83	619,15	635,20	↑	2,6	↓	-1,0
EM OUTROS SERVIÇOS	1.366,85	1.427,92	1.356,40	↓	-5,0	↓	-0,8

Nota: As indicações de variação nas estimativas em relação às comparações as quais foram submetidas, foram feitas com base na metodologia que consiste em calcular intervalos de confiança para a diferença temporal para um determinado conjunto de indicadores provenientes da pesquisa, para cada região metropolitana isoladamente e para o conjunto das seis. Detalhes sobre esta metodologia podem ser verificados no texto: Lilia M. F. e Freitas, M. P. S. "Estimação de Intervalos de Confiança para Estimadores de Diferenças Temporais na Pesquisa Mensal de Emprego". Rio de Janeiro: IBGE, Coordenação de Trabalho e Rendimento. Para as estimativas de rendimento foi adotado como parâmetro de alteração da situação 0,4%.

Rio de Janeiro, 26 de fevereiro de 2015.

REGIÃO METROPOLITANA DE SALVADOR

COORDENAÇÃO REGIONAL

Chefe da Unidade Estadual: Artur Ferreira Silva Filho
Coordenador da Pesquisa: Almerinda Macedo Dantas de Oliveira
Coordenador de Informática: André Uripia

Supervisores:

Angelo Jorge Ferreira P. da Silva
Antônio Eli Pires Rosas
Carlos Antonio do Sacramento Borges
José Jorge Alves Cerqueira
Juciara Galdino Coppieters
Renilda Maria de Cerqueira

Entrevistadores:

Adeilson de Souza Andrade	Jamile de Jesus Dantas
Adria Suemi Tomaz Aquita	Jefferson Sodré Meneses
Aline Soares de Carvalho	João Ricardo C. Cruz
Allan Max de Oliveira Moraes	Jorge Antônio do Rêgo Filho
Allana Chrystine Tavares Ferreira	Jovenilton Conceição Rosa
Aloma Camargo Athou San'Anna Pelizzari	Judith Maria Moura Pinto de Carvalho
Ana Paula Anunciação	Laércio Moreira Cardoso Júnior
Ana Teresa Moura de Salles Andrade	Lana Cruz Mendes
Anderson Soares Freixo	Liliane Ribeiro Sacramento
Andra Conceição Lopes	Luana Sales dos Santos
André Ricardo Martins Costa	Luis Guilherme Lima Correia
Andreia Cristina Jesus Silva	Luiz Carlos Batista Julho
Antônio Álvaro Queiroz Nunes	Maiana de Andrade Rocha Vieira
Bernardo Gomes de Oliveira Lima Santos	Macon Ventura da Silva
Bruno da Costa Teles	Mariana Pereira Barbosa
Camila Azevedo de Aguiar Santos	Mariana dos Santos Souza
Carina de Santana Alves	Mary Rose Araújo dos Santos
Carlos Bename Cruz Gomes	Mateus Ferreira Graham
Carlos Vasconcelos de Souza	Naira Aparecida A.da Hora
Caroline Amparo Ferreira	Nara Ferrel Oliveira
Diego Jesus de Carvalho	Patrick Ferreira dos Santos Lima
Diego Ludovice Nunes Valverde	Queren Isabela da Silva Dantas
Eduardo Tosto Feloni de Mattos	Raimundo Boaventura Santana de Jesus
Elaine Gomes Portela	Rebeca Cezimbra de Oliveira
Eli Laise dos Santos da Silva	Roberta de Santana Silva
Elisson Alvarenga Santana	Saulo Matias Silva de Santana
Fabrcício Ribeiro Rocha	Shirley Simone Reis
Frederico Sodré Matos	Sofia Aparecida Santana Mesquita da Silva
Gabriela Teixeira	Stalin Santos Souza
Giovanni Pedroso de Moraes	Stenio Oliveira do Nascimento
Helber de Souza Oliveira	Tiago Barbosa
Helmuth Pereira Vasconcelos	Tiago Oliveira de Siqueira
Heminny Galvão da Cruz	Ueberte da Silva Bitencourt
Isaac Heber Melo de Oliveira	Vinicius Souza Alves
Icaro Piton Soares Santos	Wesley Santos de Almeida