

A taxa de desocupação (12,0%) fica estável no mês e cresce no ano

Em março de 2015, havia 3.603 mil pessoas em idade ativa (PIA) na Região Metropolitana de Salvador, apresentando estabilidade no mês e no ano. Das 3.603 mil pessoas em idade ativa, 50,4% encontravam-se ocupadas (nível da ocupação), 6,9%, desocupadas e 42,7%, não economicamente ativas.

A população economicamente ativa (PEA) apresentou estabilidade no mês e aumentou 4,2% no ano.

A população desocupada (PD), estimada em 248 mil pessoas, ficou estável no mês e aumentou 35,4% frente a março de 2014.

A população ocupada (PO), estimada em 1.816 mil pessoas teve queda de 2,9% na comparação mensal e apresentou estabilidade na comparação anual.

A população não economicamente ativa (PNEA), que totalizou 1.540 mil pessoas, não teve variação estatisticamente significativa no mês e no ano.

A taxa de desocupação (12,0%) ficou estável no mês e cresceu (2,8 pontos percentuais) no ano.

POPULAÇÃO OCUPADA

População Ocupada na Região Metropolitana de Salvador (%)

Mês de Março	2013	2014	2015
Sexo:			
Masculino	53,5	52,8	51,7
Feminino	46,5	47,2	48,3
Faixa Etária:			
10 a 14 anos	0,1	0,2	0,1
15 a 17 anos	1,3	1,0	1,6
18 a 24 anos	11,8	12,0	11,9
25 a 49 anos	65,3	63,9	62,6
50 anos ou mais	21,4	22,9	23,7
Anos de Estudo:			
Sem instrução e menos de 1 ano	1,1	1,7	1,3
1 a 3 anos	3,6	3,0	3,3
4 a 7 anos	14,2	14,7	15,5
8 a 10 anos	15,1	14,5	14,3
11 anos ou mais	66,0	66,1	65,6
Tamanho do Empreendimento:			
1 a 5 pessoas	34,6	35,5	39,4
6 a 10 pessoas	5,3	4,7	3,7
11 ou mais pessoas	60,1	59,8	56,9
Tempo de Permanência no Trabalho:			
Até 30 dias	1,8	1,6	2,3
De 31 dias a menos de 1 ano	18,4	18,3	18,5
De 1 ano a menos de 2 anos	9,7	10,5	10,4
2 anos ou mais	70,1	69,5	68,8
Horas Habitualmente Trabalhadas por Semana:			
Até 39 horas	19,1	20,4	21,3
40 a 44 horas	57,8	61,9	61,8
45 horas e mais	23,0	17,7	16,8

TAXA DE DESOCUPAÇÃO

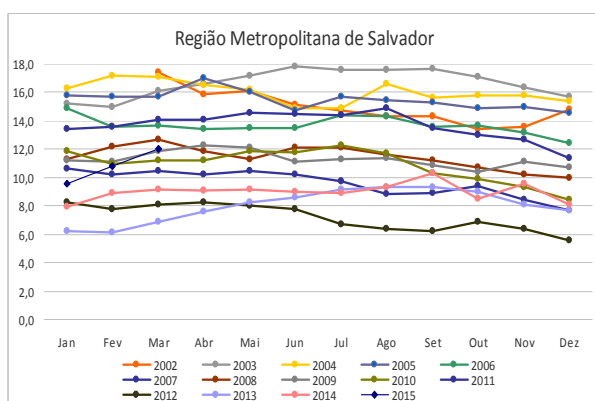

FONTE: IBGE, Diretoria de Pesquisas, Coordenação de Trabalho e Rendimento, Pesquisa Mensal de Emprego.

No ano, o rendimento médio real dos trabalhadores por Conta própria reduziu 18,7%, na Região Metropolitana de Salvador.

GRUPAMENTOS DE ATIVIDADE

Na comparação mensal, não houve variação estatisticamente significativa nos grupamentos de atividade.

Frente a março de 2014, os **Outros serviços** tiveram queda de 10,0% (redução de 33 mil pessoas). Nos demais grupamentos, o cenário foi de estabilidades.

Em relação à distribuição da população ocupada pelos grupamentos de atividade destacam-se: o **comércio**, 22,2% (403 mil); a **Educação, saúde, administração pública**, 18,4% (334 mil); os **Outros serviços**, 16,2% (295 mil) e os **Serviços prestados às empresas**, 16,7% (303 mil).

População Ocupada na Região Metropolitana de Salvador (%)

Mês de Março	2013	2014	2015
Grupamentos de Atividade:			
Indústria extrativa, de transformação e distribuição de eletricidade, gás e água	8,7	8,6	9,3
Construção	8,7	8,3	8,4
Comércio, reparação de veículos automotores e de objetos pessoais e domésticos e comércio a varejo de combustíveis	20,4	21,1	22,2
Serviços prestados às empresas, aluguéis, atividades imobiliárias e intermediação financeira	18,0	17,5	16,7
Educação, saúde, serviços sociais, administração pública, defesa e seguridade social	18,5	18,3	18,4
Serviços domésticos	7,7	7,2	7,7
Outros serviços (alojamento, transporte, limpeza urbana e serviços pessoais)	17,1	18,2	16,2

Fonte: IBGE, Diretoria de Pesquisas, Coordenação de Trabalho e Rendimento, Pesquisa Mensal de Emprego.

POSIÇÃO NA OCUPAÇÃO

Na comparação mensal não houve variação estatisticamente significativa em nenhuma forma de ocupação.

Na comparação anual, o contingente dos **trabalhadores por conta própria** registrou aumento de 15,8% e o contingente de **empregadores** registrou queda (-26,2%).

Em relação à população ocupada, os **empregados com carteira assinada no setor privado**, representaram 43,8% (794 mil pessoas), os **trabalhadores por conta própria**, 23,5% (426 mil pessoas) e os **empregados sem carteira no setor privado**, 10,0% (181 mil pessoas).

População Ocupada na Região Metropolitana de Salvador (%)

Mês de Março	2013	2014	2015
Posição na Ocupação:			
Empregados COM carteira de trabalho assinada no setor privado	46,7	46,4	43,8
Empregados SEM carteira de trabalho assinada no setor privado	10,5	10,0	10,0
Militares ou Funcionários Públicos	7,5	8,3	8,6
Trabalhadores por conta própria	20,2	20,5	23,5
Empregador	3,1	4,0	2,9

Fonte: IBGE, Diretoria de Pesquisas, Coordenação de Trabalho e Rendimento, Pesquisa Mensal de Emprego.

RENDIMENTO

O rendimento médio real da população ocupada na Região Metropolitana de Salvador, estimado em março de 2015 em R\$ 1.601,80, apresentou queda no mês (-6,8%) e no ano (-6,9%).

Na análise mensal, os **Empregados com carteira no setor privado** (-6,7%), os **Militares ou funcionários públicos estatutários** (-1,0%) e os **Trabalhadores por conta própria** (-7,0%) registraram queda. Os **Empregados sem carteira no setor privado** tiveram aumento de 9,1% no rendimento real. Na comparação com março de 2014, os **Empregados com carteira no setor privado** (-5,0%) e os **trabalhadores por conta própria** (-18,7%) tiveram queda nos rendimentos. Os **Empregados sem carteira no setor privado** (18,8%) e os **Militares ou funcionários públicos estatutários** (3,3%) registraram aumento dos rendimentos médios.

Ao observar os grupamentos de atividade, em relação ao mês anterior, os trabalhadores na **Indústria** (-8,8%), na **Construção** (-22,3%), no **Comércio** (-2,4%), na **Educação, saúde, administração pública** (-8,7%) e nos **Outros serviços** (-2,1%) tiveram queda do rendimento médio; enquanto nos **Serviços prestados às empresas** houve expansão de 1,7%. Os **Serviços domésticos** registraram estabilidade.

No ano, apenas os ocupados na **Educação, saúde, administração pública** tiveram crescimento do rendimento real, de 1,4%. Nos demais grupamentos, houve retração do ganho real, com destaque para os ocupados na **Indústria** (-14,2%) e na **Construção** (-13,3%).

Rendimento médio real habitual dos ocupados
Total das 6 Regiões Metropolitanas e RM de Salvador
Março 2014/Março 2015

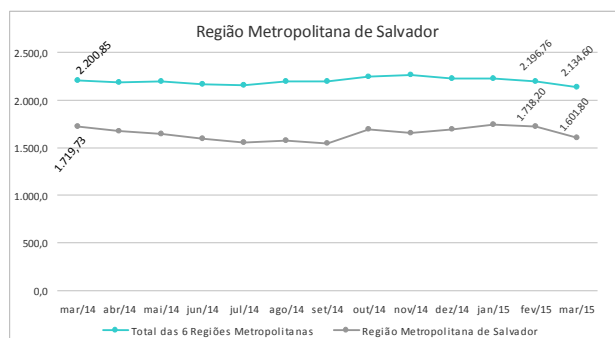

março de 2015

TAXA	Estimativas (%)			Comparação mensal		Comparação anual	
	março de 2014	fevereiro de 2015	março de 2015	Var (pp)	Situação	Var (pp)	Situação
ATIVIDADE	55,3	58,3	57,3	-1,0	→	2,0	↑
DESOCUPAÇÃO	9,2	10,8	12,0	1,2	→	2,8	↑

POPULAÇÃO	% em relação a População em Idade Ativa			Estimativas (mil)	Comparação com fev/15			Comparação com mar/14		
	mar/14	fev/15	mar/15		mar/15	Situação	VAR%	Dif (mil)	Situação	VAR%
EM IDADE ATIVA	100,0%	100,0%	100,0%	3.603	→	0,1	5	→	0,6	21
ECONOMICAMENTE ATIVA	55,3%	58,3%	57,3%	2.063	→	-1,6	-34	↑	4,2	83
OCUPADA	50,2%	52,0%	50,4%	1.816	↓	-2,9	-55	→	1,0	18
DESOCUPADA	5,1%	6,3%	6,9%	248	→	9,0	20	↑	35,4	65
NÃO ECONOMICAMENTE ATIVA	44,7%	41,7%	42,7%	1.540	→	2,6	39	→	-3,9	-62

POSIÇÃO NA OCUPAÇÃO

TRABALHADOR	% em Relação a População Ocupada			Estimativas (mil)	Comparação com fev/15			Comparação com mar/14		
	mar/14	fev/15	mar/15		mar/15	Situação	VAR%	Dif (mil)	Situação	VAR%
EMP. COM CARTEIRA SETOR PRIVADO	46,4%	43,7%	43,8%	794	→	-2,8	-23	→	-4,8	-40
EMP. SEM CARTEIRA SETOR PRIVADO	10,0%	10,2%	10,0%	181	→	-5,1	-10	→	0,5	1
MILITAR OU FUNCIONÁRIO PÚBLICO ESTATUTÁRIO	8,3%	8,9%	8,6%	156	→	-5,7	-9	→	5,4	8
CONTA PRÓPRIA	20,5%	23,6%	23,5%	426	→	-3,2	-14	↑	15,8	58
EMPREGADOR	4,0%	3,1%	2,9%	53	→	-7,3	-4	↓	-26,2	-19

GRUPAMENTOS DE ATIVIDADE

ATIVIDADE	% em relação a População Ocupada			Estimativas (mil)	Comparação com fev/15			Comparação com mar/14		
	mar/14	fev/15	mar/15		mar/15	Situação	VAR%	Dif (mil)	Situação	VAR%
INDÚSTRIA	8,6%	9,4%	9,3%	168	→	-4,5	-8	→	8,7	14
CONSTRUÇÃO	8,3%	8,2%	8,4%	153	→	-0,2	0	→	1,7	3
COMÉRCIO	21,1%	22,4%	22,2%	403	→	-4,0	-17	→	6,1	23
SERVIÇOS PRESTADOS ÀS EMPRESAS	17,5%	16,9%	16,7%	303	→	-3,8	-12	→	-3,3	-10
EDUCAÇÃO, SAÚDE, ADM. PÚBLICA	18,3%	19,0%	18,4%	334	→	-6,0	-21	→	1,6	5
SERVIÇOS DOMÉSTICOS	7,2%	6,9%	7,7%	139	→	8,3	11	→	8,3	11
OUTROS SERVIÇOS	18,2%	16,7%	16,2%	295	→	-5,4	-17	↓	-10,0	-33

RENDIMENTO MÉDIO REAL

TRABALHADOR	Estimativas (R\$)			Comparação mensal		Comparação anual	
	março de 2014	fevereiro de 2015	março de 2015	Situação	VAR%	Situação	VAR%
TOTAL	1.719,73	1.718,20	1.601,80	↓	-6,8	↓	-6,9
EMP. COM CARTEIRA SETOR PRIVADO	1.537,31	1.566,08	1.460,40	↓	-6,7	↓	-5,0
EMP. SEM CARTEIRA SETOR PRIVADO	965,47	1.050,99	1.146,50	↑	9,1	↑	18,8
MILITAR OU FUNCIONÁRIO PÚBLICO ESTATUTÁRIO	3.567,94	3.719,64	3.683,90	↓	-1,0	↑	3,3
CONTA PRÓPRIA	1.394,43	1.219,96	1.134,00	↓	-7,0	↓	-18,7
NA INDÚSTRIA	1.916,32	1.803,09	1.643,70	↓	-8,8	↓	-14,2
NA CONSTRUÇÃO	1.367,04	1.526,72	1.185,60	↓	-22,3	↓	-13,3
NO COMÉRCIO	1.427,73	1.337,35	1.305,10	↓	-2,4	↓	-8,6
NOS SERVIÇOS PRESTADOS ÀS EMPRESAS	1.912,46	1.719,82	1.748,60	↑	1,7	↓	-8,6
NA EDUCAÇÃO, SAÚDE, ADM. PÚBLICA	2.589,26	2.874,87	2.626,10	↓	-8,7	↑	1,4
NOS SERVIÇOS DOMÉSTICOS	672,40	659,74	660,80	→	0,2	↓	-1,7
EM OUTROS SERVIÇOS	1.505,08	1.407,31	1.377,10	↓	-2,1	↓	-8,5

Nota: As indicações de variação nas estimativas em relação às comparações as quais foram submetidas, foram feitas com base na metodologia que consiste em calcular intervalos de confiança para a diferença temporal para um determinado conjunto de indicadores provenientes da pesquisa, para cada região metropolitana isoladamente e para o conjunto das seis. Detalhes sobre esta metodologia podem ser verificados no texto: Lila M. F. e Freitas, M. P. S. "Estimação de Intervalos de Confiança para Estimadores de Diferenças Temporais na Pesquisa Mensal de Emprego". Rio de Janeiro: IBGE, Coordenação de Trabalho e Rendimento. Para as estimativas de rendimento foi adotado como parâmetro de alteração da situação 0,4%.

Rio de Janeiro, 28 de abril de 2015.

REGIÃO METROPOLITANA DE SALVADOR

COORDENAÇÃO REGIONAL

Chefe da Unidade Estadual: Artur Ferreira Silva Filho
Coordenador da Pesquisa: Almerinda Macedo Dantas de Oliveira
Coordenador de Informática: André Urpia

Supervisores:

Angelo Jorge Ferreira P. da Silva
Antônio Álvaro Queiroz Nunes
Antônio Eli Pires Rosas
Carlos Antonio do Sacramento Borges
José Jorge Alves Cerqueira
Renilda Maria de Cerqueira

Entrevistadores:

Adeilson de Souza Andrade	Jeosafá Lopes Sodré
Adria Suemi Tomaz Aquita	João Ricardo C. Cruz
Aline Soares de Carvalho	Jorge Antônio do Rêgo Filho
Allan Max de Oliveira Moraes	Jovenilton Conceição Rosa
Allana Chrystine Tavares Ferreira	Judith Maria Moura Pinto de Carvalho
Aloma Camargo Athou San'Anna Pelizzari	Juleno Santos Damasceno
Ana Paula Anunciação	Laércio Moreira Cardoso Júnior
Ana Teresa Moura de Salles Andrade	Liliane Ribeiro Sacramento
Anderson Soares Freixo	Luana Sales dos Santos
Andra Conceição Lopes	Luis Guilherme Lima Correia
André Ricardo Martins Costa	Luiz Carlos Batista Julho
Andreia Cristina Jesus Silva	Maiana de Andrade Rocha Vieira
Bernardo Gomes de Oliveira Lima Santos	Maicon Ventura da Silva
Bruno da Costa Teles	Mariana Pereira Barbosa
Camila Azevedo de Aguiar Santos	Mary Rose Araújo dos Santos
Carina de Santana Alves	Mateus Ferreira Graham
Carlos Bename Cruz Gomes	Naira Aparecida A.da Hora
Carlos Vasconcelos de Souza	Nara Ferrel Oliveira
Caroline Amparo Ferreira	Patrick Ferreira dos Santos Lima
Diego Jesus de Carvalho	Queren Isabela da Silva Dantas
Eduardo Tosto Feloni de Mattos	Raimundo Boaventura Santana de Jesus
Elaine Gomes Portela	Rebeca Cezimbra de Oliveira
Eli Laise dos Santos da Silva	Roberta de Santana Silva
Elisson Alvarenga Santana	Saulo Matias Silva de Santana
Fabrcio Ribeiro Rocha	Shirley Simone Reis
Frederico Sodré Matos	Sidney Rian Silva Lima
Gabriela Teixeira	Sofia Aparecida Santana Mesquita da Silva
Giovanni Pedroso de Moraes	Stalin Santos Souza
Helber de Souza Oliveira	Tauam Fonseca Oliveira
Helmuth Pereira Vasconcelos	Tiago Barbosa
Heminny Galvão da Cruz	Tiago Oliveira de Siqueira
Isaac Heber Melo de Oliveira	Ueberte da Silva Bitencourt
Icaro Piton Soares Santos	Vinicius Souza Alves
Jaime dos Reis Alves Junior	Wesley Santos de Almeida
Jefferson Sodré Meneses	