

### Taxa de desocupação (4,7%) apresentou estabilidade no mês

Em março de 2015, a população em idade ativa (PIA) somava 4.687 mil pessoas na Região Metropolitana de Belo Horizonte, apresentando estabilidade em relação ao mês anterior e aumento de 1,3% frente a março de 2014. Das 4.687 mil pessoas em idade ativa, 53,4% encontravam-se ocupadas (nível de ocupação), 2,7%, desocupadas e 43,9%, não economicamente ativas.

A população ocupada (PO), formada por 2.505 mil pessoas, manteve-se estável na comparação mensal e também na comparação anual.

A população economicamente ativa (PEA) apresentou estabilidade no mês e no ano.

A população desocupada (PD), estimada em 124 mil pessoas, apresentou estabilidade no mês e aumentou no ano (32,3%).

A população não economicamente ativa (PNEA) apresentou estabilidade em relação ao mês anterior e aumentou 2,7% na comparação anual.

A taxa de desocupação (4,7%) apresentou estabilidade no mês e aumentou 1,1 ponto percentual no ano.

### TAXA DE DESOCUPAÇÃO

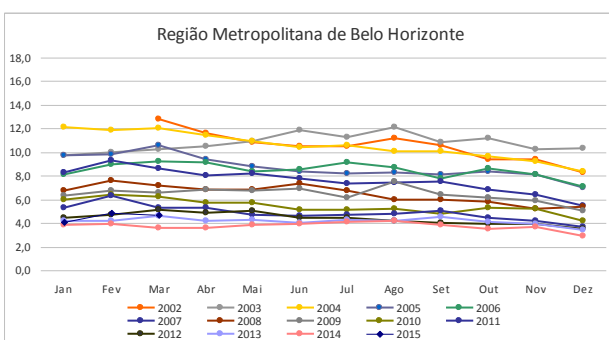

### POPULAÇÃO OCUPADA

#### População Ocupada na Região Metropolitana de Belo Horizonte (%)

Mês de Março	2013	2014	2015
--------------	------	------	------

#### Sexo:

Masculino	53,7	54,0	53,0
Feminino	46,3	46,0	47,0

#### Faixa Etária:

10 a 14 anos	0,2	0,1	0,1
15 a 17 anos	1,9	1,5	1,4
18 a 24 anos	13,9	14,5	13,7
25 a 49 anos	63,0	61,9	62,3
50 anos ou mais	21,1	22,0	22,5

#### Anos de Estudo:

Sem instrução e menos de 1 ano	1,3	1,1	1,3
1 a 3 anos	2,4	2,5	2,5
4 a 7 anos	18,7	18,3	17,0
8 a 10 anos	17,8	18,3	17,5
11 anos ou mais	59,7	59,8	61,6

#### Tamanho do Empreendimento:

1 a 5 pessoas	32,8	31,9	32,4
6 a 10 pessoas	5,9	5,7	6,2
11 ou mais pessoas	61,3	62,4	61,4

#### Tempo de Permanência no Trabalho:

Até 30 dias	2,6	2,3	2,3
De 31 dias a menos de 1 ano	21,3	19,9	18,1
De 1 ano a menos de 2 anos	11,6	11,5	10,9
2 anos ou mais	64,5	66,2	68,7

#### Horas Habitualmente Trabalhadas por Semana:

Até 39 horas	20,0	17,4	17,2
40 a 44 horas	58,4	66,4	68,8
45 horas e mais	21,7	16,2	14,1

FONTE: IBGE, Diretoria de Pesquisas, Coordenação de Trabalho e Rendimento, Pesquisa Mensal de Emprego.

**Em doze meses, o contingente de trabalhadores no grupamento da Indústria teve redução de 13,8% na Região Metropolitana de Belo Horizonte.**

## GRUPAMENTOS DE ATIVIDADE

Na comparação mensal, o grupamento dos **Outros Serviços** aumentou 6,0%, enquanto os demais grupamentos de atividade apresentaram estabilidade.

Na comparação anual, a **Indústria** registrou queda (-13,8%), os **Serviços Domésticos** registrou aumento (13,2%), enquanto os demais grupamentos de atividade não apresentaram variação estatisticamente significativa.

O **Comércio** respondia por 19,2% (481 mil pessoas) da população ocupada; o grupo dos **Outros Serviços** por 18,3% (457 mil pessoas); a **Educação, Saúde, Administração Pública** por 17,7% (442 mil pessoas); a **Indústria**, 14,0% (351 mil pessoas) e os **Serviços prestados às empresas**, 14,8% (370 mil pessoas).

População Ocupada na Região Metropolitana de Belo Horizonte			
Mês de Março	2013	2014	2015
<b>Grupamentos de Atividade:</b>			
Indústria extrativa, de transformação e distribuição de eletricidade, gás e água	16,1	16,1	14,0
Construção	9,5	9,0	9,1
Comércio, reparação de veículos automotores e de objetos pessoais e domésticos e comércio a varejo de combustíveis	18,5	18,7	19,2
Serviços prestados à empresa, aluguéis, atividades imobiliárias e intermediação financeira	15,1	15,1	14,8
Educação, saúde, serviços sociais, administração pública, defesa e seguridade social	17,5	17,2	17,7
Serviços domésticos	6,2	5,6	6,4
Outros serviços (alojamento, transporte, limpeza urbana e serviços pessoais)	16,8	17,7	18,3

FONTE: IBGE, Diretoria de Pesquisas, Coordenação de Trabalho e Rendimento, Pesquisa Mensal de Emprego.

## POSIÇÃO NA OCUPAÇÃO

Na comparação mensal e na comparação anual não se verificou variação estatisticamente significativa em nenhum dos grupos de ocupação.

Os **Empregados com carteira de trabalho assinada no setor privado** representavam 50,7% (1.270 mil) da população ocupada em março de 2015; os **Empregados sem carteira** eram 8,0% (199 mil); 18,1% (452 mil) trabalhavam por **Conta própria** e 4,4% (111 mil) eram **Empregadores**.

## População Ocupada na Região Metropolitana de Belo Horizonte (%)

Mês de Março	2013	2014	2015
<b>Posição na Ocupação:</b>			
Empregados COM carteira de trabalho assinada no setor privado	50,0	51,3	50,7
Empregados SEM carteira de trabalho assinada no setor privado	8,9	8,7	8,0
Militares ou Funcionários Públicos	7,9	8,2	8,6
Trabalhadores por conta própria	16,7	17,6	18,1
Empregador	6,1	5,0	4,4

FONTE: IBGE, Diretoria de Pesquisas, Coordenação de Trabalho e Rendimento, Pesquisa Mensal de Emprego.

## RENDIMENTO

O rendimento médio real da população ocupada na Região Metropolitana de Belo Horizonte, estimado em R\$ 1.992,30 em março de 2015, reduziu no mês (-3,1%) e no ano (-2,8%).

Na comparação mensal, todos os trabalhadores registraram queda no rendimento: os **Empregados com carteira no setor privado** (-2,6%), os **Empregados sem carteira no setor privado** (-3,3%), os **Militares ou funcionários públicos estatutários** (-0,7%) e os **Trabalhadores por conta própria** (-8,7%).

No ano, os **Militares ou funcionários públicos estatutários** (9,5%) apresentaram alta do rendimento. Os **Empregados com carteira no setor privado** (-1,2%), os **Empregados sem carteira no setor privado** (-4,4%) e os **Trabalhadores por Conta Própria** (-6,4%) tiveram queda.

No mês, o grupamento de atividade dos **Serviços Prestados às Empresas** (5,9%) e da **Construção** (1,4%) tiveram elevação do rendimento. Os demais registraram queda, a maior foi registrada no grupamento da **Educação, Saúde, Administração Pública** (-6,0%).

Em doze meses, o grupamento dos trabalhadores na **Educação, Saúde, Administração Pública** (2,0%) registrou aumento no rendimento médio. Nos demais grupamentos houve queda, destacando-se o **Comércio** (-8,4%).

Rendimento médio real habitual dos ocupados  
Total das 6 Regiões e RM de Belo Horizonte  
Março 2014/Março 2015

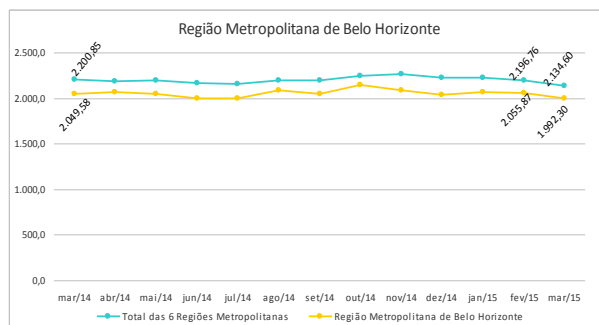

março de 2015

TAXA	Estimativas (%)			Comparação mensal		Comparação anual	
	março de 2014	fevereiro de 2015	março de 2015	Var (pp)	Situação	Var (pp)	Situação
ATIVIDADE	56,7	55,9	56,1	0,2	→	-0,6	→
DESOCUPAÇÃO	3,6	4,9	4,7	-0,2	→	1,1	↑

POPULAÇÃO	% em relação a População em Idade Ativa			Estimativas (mil)	Comparação com fev/15			Comparação com mar/14		
	mar/14	fev/15	mar/15		mar/15	Situação	VAR%	Dif (mil)	Situação	VAR%
EM IDADE ATIVA	100,0%	100,0%	100,0%	4.687	→	0,4	19	↑	1,3	60
ECONOMICAMENTE ATIVA	56,7%	55,9%	56,1%	2.629	→	0,7	18	→	0,2	5
OCUPADA	54,7%	53,2%	53,4%	2.505	→	0,9	21	→	-1,0	-25
DESOCUPADA	2,0%	2,7%	2,7%	124	→	-2,9	-4	↑	32,3	30
NÃO ECONOMICAMENTE ATIVA	43,3%	44,1%	43,9%	2.058	→	0,1	1	↑	2,7	54

### POSIÇÃO NA OCUPAÇÃO

TRABALHADOR	% em Relação a População Ocupada			Estimativas (mil)	Comparação com fev/15			Comparação com mar/14		
	mar/14	fev/15	mar/15		mar/15	Situação	VAR%	Dif (mil)	Situação	VAR%
EMP. COM CARTEIRA SETOR PRIVADO	51,3%	52,2%	50,7%	1.270	→	-2,0	-25	→	-2,2	-28
EMP. SEM CARTEIRA SETOR PRIVADO	8,7%	7,9%	8,0%	199	→	1,6	3	→	-9,8	-22
MILITAR OU FUNCIONÁRIO PÚBLICO ESTATUTÁRIO	8,2%	8,4%	8,6%	216	→	4,1	9	→	4,5	9
CONTA PRÓPRIA	17,6%	17,7%	18,1%	452	→	3,1	14	→	1,8	8
EMPREGADOR	5,0%	4,7%	4,4%	111	→	-5,0	-6	→	-11,8	-15

### GRUPAMENTOS DE ATIVIDADE

ATIVIDADE	% em relação a População Ocupada			Estimativas (mil)	Comparação com fev/15			Comparação com mar/14		
	mar/14	fev/15	mar/15		mar/15	Situação	VAR%	Dif (mil)	Situação	VAR%
INDÚSTRIA	16,1%	14,8%	14,0%	351	→	-4,8	-18	↓	-13,8	-56
CONSTRUÇÃO	9,0%	9,3%	9,1%	229	→	-0,8	-2	→	0,2	0
COMÉRCIO	18,7%	19,2%	19,2%	481	→	0,9	4	→	1,5	7
SERVIÇOS PRESTADOS À EMPRESAS	15,1%	15,6%	14,8%	370	→	-4,5	-17	→	-3,3	-13
EDUCAÇÃO, SAÚDE, ADM. PÚBLICA	17,2%	17,1%	17,7%	442	→	4,2	18	→	1,5	7
SERVIÇOS DOMÉSTICOS	5,6%	6,0%	6,4%	159	→	7,6	11	↑	13,2	18
OUTROS SERVIÇOS	17,7%	17,4%	18,3%	457	↑	6,0	26	→	2,2	10

### RENDIMENTO MÉDIO REAL

TRABALHADOR	Estimativas (R\$)			Comparação mensal		Comparação anual	
	março de 2014	fevereiro de 2015	março de 2015	Situação	VAR%	Situação	VAR%
TOTAL	2.049,58	2.055,87	1.992,30	↓	-3,1	↓	-2,8
EMP. COM CARTEIRA SETOR PRIVADO	1.719,78	1.744,22	1.698,70	↓	-2,6	↓	-1,2
EMP. SEM CARTEIRA SETOR PRIVADO	1.395,89	1.379,09	1.334,00	↓	-3,3	↓	-4,4
MILITAR OU FUNCIONÁRIO PÚBLICO ESTATUTÁRIO	3.665,66	4.042,19	4.013,30	↓	-0,7	↑	9,5
CONTA PRÓPRIA	1.932,65	1.981,64	1.808,40	↓	-8,7	↓	-6,4
NA INDÚSTRIA	2.009,78	2.080,17	1.989,60	↓	-4,4	↓	-1,0
NA CONSTRUÇÃO	1.843,26	1.811,84	1.836,80	↑	1,4	↓	-0,4
NO COMÉRCIO	1.746,78	1.679,86	1.599,30	↓	-4,8	↓	-8,4
NOS SERVIÇOS PRESTADOS À EMPRESAS	2.456,18	2.272,34	2.406,80	↑	5,9	↓	-2,0
NA EDUCAÇÃO, SAÚDE, ADM. PÚBLICA	2.833,09	3.076,02	2.890,90	↓	-6,0	↑	2,0
NOS SERVIÇOS DOMÉSTICOS	920,34	907,70	893,40	↓	-1,6	↓	-2,9
EM OUTROS SERVIÇOS	1.724,30	1.749,20	1.661,10	↓	-5,0	↓	-3,7

Nota: As indicações de variação nas estimativas em relação às comparações as quais foram submetidas, foram feitas com base na metodologia que consiste em calcular intervalos de confiança para a diferença temporal para um determinado conjunto de indicadores provenientes da pesquisa, para cada região metropolitana isoladamente e para o conjunto das seis. Detalhes sobre esta metodologia podem ser verificados no texto: Lila M. F. e Freitas, M. P. S. "Estimação de Intervalos de Confiança para Estimadores de Diferenças Temporais na Pesquisa Mensal de Emprego". Rio de Janeiro: IBGE, Coordenação de Trabalho e Rendimento. Para as estimativas de rendimento foi adotado como parâmetro de alteração da situação 0,4%.

Rio de Janeiro, 28 de abril de 2015.

**REGIÃO METROPOLITANA DE BELO HORIZONTE**

**COORDENAÇÃO REGIONAL**

**Chefe da Unidade Estadual:** Maria Antônia Esteves

**Coordenador da Pesquisa:** Gilbert José de Melo

**Coordenador de Informática:** Carlos Cardoso Silva

**Supervisores:**

Clara Vielmi Fortes  
Cláudio Manoel Figueiredo de Oliveira  
Ernesto Fagundes Caillard  
Eugênio Márcio Gurgel  
Gilson Lisboa de Matos

Marcelo Lima Leite  
Nevil Domingues  
Valéria Maria Pinto  
Ronaldo Contão Brauer

**Entrevistadores:**

Adriana de Souza Paula  
Adriana O. Ribeiro  
Alan Favato de Souza Júnior  
Alexandre L. Real  
Alexandre de Oliveira Torres  
Alexson Gomes Viana  
Alice T. Silva  
Ana Carolina B. Vieira  
Ana Carolina M. Santana  
Ana Carolina Miranda Nunes  
Anna C. A. Duarte  
André Luis Carvalho  
Angelina Domichelli Sabatine Duarte  
Arthur Andrade de Souza  
Ataulfo Célio Dias  
Breno Augusto Borges Guedes  
Breno Henrique Lima Fagundes  
Camilla Willian Costa  
Carlos Alberto da Silva  
Caroline Dutra Silva  
Cássio Soares Lopes Andrade  
Celso N. Crescêncio  
Cindileia Rosa da Silva  
Daisy Elena Lima Oliveira  
Dalila Pereira Rodrigues  
Daniele Imaculada Pereira de Paula  
Daniele Tavares Catarino  
Daniella Rodrigues de Souza  
David Jackson Evangelista  
Deivisson Gustavo Inácio  
Druiler de Oliveira Rosa  
Dulce Helena do Amaral Ferreira  
Eduardo Zica Ribeiro  
Elisangela Soares de Paula  
Erinaldo de Jesus Borges  
Eudiszia Maria Pardino Silva  
Fausto Johnny Alves Rocha  
Flávia Grazielle Gomes de Oliveira  
Geane Carla Gonçalves  
Heider Evangelista Faria Santos  
Hudson Luiz Mol Sampaio  
Jordana Sidô Nogueira  
Joyce K. A. de Aguiar  
Karen F. Figueiredo  
Kênia Mariana Martins de Oliveira Silva

Lázaro Pinheiro Barros  
Leandro Rosa da Silva  
Libério Antônio de Magalhães  
Lidiomar C. da Silva  
Ludmilla Fernanda Mascarenhas Senna  
Ludmilla Grazielle de Magalhães B. Cordeiro  
Luiz Carlos de Azeredo  
Marconi Geraldo Braga  
Marcondson Francisco de Matos  
Marcus Vinícius Evaristo  
Maria Elizabeth Abreu de Araújo  
Maria J. da S. Dória  
Marilene da Silveira Coelho de Souza  
Matheus Oliveira Costa  
Natália Cecília do Nascimento  
Natália Francisca dos Santos Lima  
Natasha Borges dos Santos  
Nayara Caroline Santos  
Neilton Martins Carneiro  
Neuza Aparecida dos Santos  
Núbia Gonçalves Ferreira  
Patrícia Lorena dos Santos  
Paulo Engels Ferreira  
Paulo José Ribeiro  
Pedro Renato de Souza  
Poliana Campos Araújo  
Roberto Bispo Cerqueira  
Rodrigo Fernandes de Carvalho  
Romana Alves  
Romney de Freitas França  
Simone Machado Mendes de Sousa  
Thalisson Gomes Rocha  
Tamires C. dos Santos  
Túlio Henrique Gomes da Silva  
Túlio Oliveira Gontijo  
Valfrido Soares Filho  
Wadilson Teixeira Madureira  
Walisson Gastaldi Menezes

**Apoio administrativo:**

Daniela Pereira Rosa  
Lorena Sofia Marcelino Gonçalves  
Amanda Aguilar Godinho