



Instituto Brasileiro de Geografia e Estatística

Pesquisa Mensal de Emprego

PME

Região Metropolitana de São Paulo

Maio de 2015

Taxa de desocupação (6,9%) permanece estável em maio de 2015

Em maio de 2015 havia 17.663 mil pessoas em idade ativa (PIA) na Região Metropolitana de São Paulo, o que indicou estabilidade na comparação com abril de 2015 e crescimento de 0,9% em relação a maio de 2014. Das 17.663 mil pessoas em idade ativa, 54,4% encontravam-se ocupadas (nível da ocupação), 4,0% desocupadas e 41,6% não economicamente ativas.

A população ocupada (PO), composta por aproximadamente 9.609 mil pessoas, manteve-se estável no mês e no ano.

A população desocupada (PD), com aproximadamente 707 mil pessoas, não apresentou variação estatisticamente significativa no mês e aumentou 39,0 % frente a maio de 2014.

A população não economicamente ativa (PNEA), que totalizou 7.346 mil pessoas em maio de 2015, ficou estável no mês e frente a maio de 2014.

A taxa de desocupação (6,9%) permaneceu estável em relação a abril de 2015 (6,3%) e aumentou na comparação com maio de 2014 (5,1%).

POPULAÇÃO OCUPADA

População Ocupada na Região Metropolitana de São Paulo (%)

Mês de Maio	2013	2014	2015
Sexo:			
Masculino	54,3	54,0	53,7
Feminino	45,7	46,0	46,3
Faixa Etária:			
10 a 14 anos	0,1	0,1	0,1
15 a 17 anos	1,7	1,4	1,2
18 a 24 anos	13,1	13,2	11,7
25 a 49 anos	62,3	61,8	62,4
50 anos ou mais	22,8	23,5	24,7
Anos de Estudo:			
Sem instrução e menos de 1 ano	1,3	1,2	1,2
1 a 3 anos	2,4	2,4	2,3
4 a 7 anos	15,5	15,0	13,9
8 a 10 anos	16,4	15,6	15,6
11 anos ou mais	64,4	65,8	67,1
Tamanho do Empreendimento:			
1 a 5 pessoas	28,1	27,7	28,1
6 a 10 pessoas	4,8	4,6	4,6
11 ou mais pessoas	67,1	67,7	67,3
Tempo de Permanência no Trabalho:			
Até 30 dias	1,2	0,7	0,9
De 31 dias a menos de 1 ano	17,5	14,9	12,5
De 1 ano a menos de 2 anos	11,7	12,0	11,6
2 anos ou mais	69,6	72,3	75,1
Horas Habitualmente Trabalhadas por Semana:			
Até 39 horas	14,6	13,7	14,1
40 a 44 horas	57,8	60,1	59,8
45 horas e mais	27,6	26,2	26,1

TAXA DE DESOCUPAÇÃO

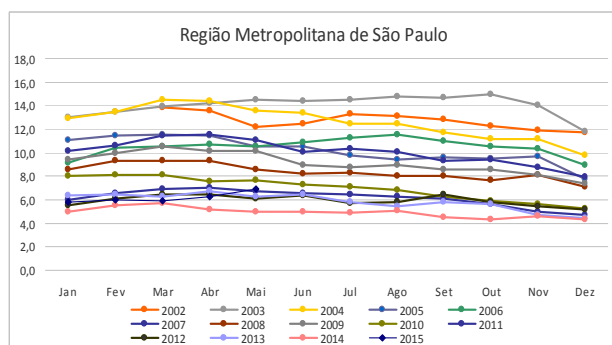

Em doze meses, o rendimento médio real dos ocupados na construção reduziu 11,8% na Região Metropolitana de São Paulo.

FONTE: IBGE, Diretoria de Pesquisas, Coordenação de Trabalho e Rendimento, Pesquisa Mensal de Emprego.

GRUPAMENTOS DE ATIVIDADE

Na comparação com o abril de 2015, houve crescimento de 5,0% (mais 85 mil pessoas) na população ocupada na **Indústria**. Nos demais grupamentos de atividade, o cenário foi de estabilidade.

Em relação a maio de 2014, o grupamento da **Educação, Saúde, Administração Pública** teve redução (-6,7%) e nos demais não ocorreu variação estatisticamente significativa.

Em maio de 2015, as atividades com as maiores participações de ocupados eram a **Indústria** (18,7%), o **Comércio** (18,0%), os **Serviços prestados às empresas** (17,5%) e os **Outros serviços** (18,6%).

População Ocupada na Região Metropolitana de São Paulo (%)

Mês de Maio	2013	2014	2015
Grupamentos de Atividade:			
Indústria extrativa, de transformação e distribuição de eletricidade, gás e água	19,6	18,6	18,7
Construção	7,1	6,9	6,9
Comércio, reparação de veículos automotores e de objetos pessoais e domésticos e comércio a varejo de combustíveis	17,6	17,4	18,0
Serviços prestados à empresa, aluguéis, atividades imobiliárias e intermediação financeira	16,4	17,1	17,5
Educação, saúde, serviços sociais, administração pública, defesa e seguridade social	15,0	14,7	13,6
Serviços domésticos	6,1	6,2	6,3
Outros serviços (alojamento, transporte, limpeza urbana e serviços pessoais)	18,0	18,7	18,6

FONTES: IBGE, Diretoria de Pesquisas, Coordenação de Trabalho e Rendimento, Pesquisa Mensal de Emprego.

POSIÇÃO NA OCUPAÇÃO

No mês, não houve variação estatisticamente significativa em nenhuma forma de ocupação. Frente a maio de 2014, o cenário também foi de estabilidade, nas diversas formas de ocupação.

Em maio de 2015, 55,4% (5.327 mil pessoas) dos trabalhadores na Região Metropolitana de São Paulo **tinham carteira de trabalho assinada no setor privado**. No mesmo período, 8,4% (808 mil pessoas) trabalhavam **sem carteira assinada no setor privado**, 17,3% (1.658 mil pessoas) **trabalhavam por conta própria** e 4,4% (424 mil pessoas) eram **empregadores**.

População Ocupada na Região Metropolitana de São Paulo (%)

Mês de Maio	2013	2014	2015
Posição na Ocupação:			
Empregados COM carteira de trabalho assinada no setor privado	53,5	55,6	55,4
Empregados SEM carteira de trabalho assinada no setor privado	10,3	8,0	8,4
Militares ou Funcionários Públicos	6,6	6,0	6,1
Trabalhadores por conta própria	16,1	17,2	17,3
Empregador	4,6	4,5	4,4

FONTES: IBGE, Diretoria de Pesquisas, Coordenação de Trabalho e Rendimento, Pesquisa Mensal de Emprego.

RENDIMENTO

O rendimento médio real da população ocupada na Região Metropolitana de São Paulo, estimado em R\$ 2.207,70 em maio de 2015, teve queda de 3,0% frente a abril de 2015 e de 5,3% na comparação com maio de 2014.

No mês, os **Empregados sem carteira no setor privado** e os **Militares ou funcionários públicos estatutários** registraram expansão do rendimento real, 1,3% e 2,2%, respectivamente. Já os **Empregados com carteira no setor privado** (-2,3%) e os **Trabalhadores por conta própria** (-4,1%) tiveram perda real.

Na comparação anual, os **Empregados sem carteira assinada no setor privado** tiveram aumento de 0,5% do rendimento médio real. Nas demais formas de ocupação houve queda do rendimento, principalmente entre os trabalhadores por **Conta própria**, cuja queda foi de 7,5%.

Em relação aos grupamentos de atividade, na comparação com abril de 2015, somente os trabalhadores dos **Serviços domésticos** registraram ganho real (2,0%). Nas demais atividades, houve redução do rendimento real, com destaque para os ocupados nos **Serviços prestados às empresas** (-6,6%) e nos **Outros serviços** (-5,0%).

Frente a maio de 2014, as maiores variações ocorreram na **Construção** (-11,8%), no **Comércio** (-8,2%) e nos **Serviços prestados às empresas** (-9,0%).

Rendimento médio real habitual dos ocupados
Total das 6 Regiões Metropolitanas e RM de São Paulo
Maio 2014/Maio 2015

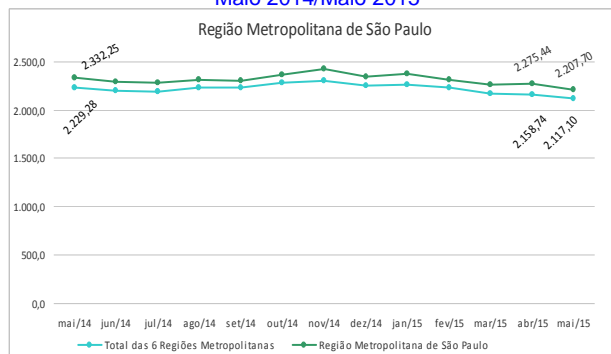

maio de 2015

TAXA	Estimativas (%)			Comparação mensal		Comparação anual	
	maio de 2014	abril de 2015	maio de 2015	Var (pp)	Situação	Var (pp)	Situação
ATIVIDADE	57,5	58,2	58,4	0,2	→	0,9	→
DESOCUPAÇÃO	5,1	6,3	6,9	0,6	→	1,8	↑

POPULAÇÃO	% em relação a População em Idade Ativa			Estimativas (mil)	Comparação com abr/15			Comparação com mai/14		
	mai/14	abr/15	mai/15		mai/15	Situação	VAR%	Dif (mil)	Situação	VAR%
EM IDADE ATIVA	100,0%	100,0%	100,0%	17.663	→	0,1	23	↑	0,9	155
ECONOMICAMENTE ATIVA	57,5%	58,2%	58,4%	10.316	→	0,5	56	↑	2,4	246
OCUPADA	54,6%	54,5%	54,4%	9.609	→	0,0	0	→	0,5	47
DESOcupADA	2,9%	3,7%	4,0%	707	→	8,5	55	↑	39,0	198
NÃO ECONOMICAMENTE ATIVA	42,5%	41,8%	41,6%	7.346	→	-0,4	-33	→	-1,2	-91

POSIÇÃO NA OCUPAÇÃO

TRABALHADOR	% em Relação a População Ocupada			Estimativas (mil)	Comparação com abr/15			Comparação com mai/14		
	mai/14	abr/15	mai/15		mai/15	Situação	VAR%	Dif (mil)	Situação	VAR%
EMP. COM CARTEIRA SETOR PRIVADO	55,6%	54,8%	55,4%	5.327	→	1,1	60	→	0,2	12
EMP. SEM CARTEIRA SETOR PRIVADO	8,0%	8,5%	8,4%	808	→	-1,6	-13	→	5,2	40
MILITAR OU FUNCIONÁRIO PÚBLICO ESTATUTÁRIO	6,0%	5,9%	6,1%	587	→	3,8	22	→	2,0	12
CONTA PRÓPRIA	17,2%	17,5%	17,3%	1.658	→	-1,4	-23	→	0,9	15
EMPREGADOR	4,5%	4,4%	4,4%	424	→	-0,6	-2	→	-1,0	-4

GRUPAMENTOS DE ATIVIDADE

ATIVIDADE	% em relação a População Ocupada			Estimativas (mil)	Comparação com abr/15			Comparação com mai/14		
	mai/14	abr/15	mai/15		mai/15	Situação	VAR%	Dif (mil)	Situação	VAR%
INDÚSTRIA	18,6%	17,9%	18,7%	1.801	↑	5,0	85	→	1,1	19
CONSTRUÇÃO	6,9%	6,8%	6,9%	659	→	1,4	9	→	0,0	0
COMÉRCIO	17,4%	17,9%	18,0%	1.726	→	0,2	3	→	4,0	67
SERVIÇOS PRESTADOS À EMPRESAS	17,1%	18,1%	17,5%	1.684	→	-3,0	-52	→	2,7	45
EDUCAÇÃO, SAÚDE, ADM. PÚBLICA	14,7%	13,5%	13,6%	1.306	→	0,4	5	↓	-6,7	-94
SERVIÇOS DOMÉSTICOS	6,2%	6,7%	6,3%	605	→	-5,4	-34	→	2,5	15
OUTROS SERVIÇOS	18,7%	18,9%	18,6%	1.783	→	-1,6	-29	→	0,0	0

RENDIMENTO MÉDIO REAL

TRABALHADOR	Estimativas (R\$)			Comparação mensal		Comparação anual	
	maio de 2014	abril de 2015	maio de 2015	Situação	VAR%	Situação	VAR%
TOTAL	2.332,25	2.275,44	2.207,70	↓	-3,0	↓	-5,3
EMP. COM CARTEIRA SETOR PRIVADO	2.189,71	2.152,06	2.103,00	↓	-2,3	↓	-4,0
EMP. SEM CARTEIRA SETOR PRIVADO	1.752,16	1.738,43	1.761,30	↑	1,3	↑	0,5
MILITAR OU FUNCIONÁRIO PÚBLICO ESTATUTÁRIO	3.305,46	3.099,37	3.169,00	↑	2,2	↓	-4,1
CONTA PRÓPRIA	2.167,11	2.091,18	2.005,30	↓	-4,1	↓	-7,5
NA INDÚSTRIA	2.213,83	2.266,85	2.237,30	↓	-1,3	↑	1,1
NA CONSTRUÇÃO	2.432,33	2.156,10	2.146,50	↓	-0,4	↓	-11,8
NO COMÉRCIO	1.980,81	1.838,48	1.819,10	↓	-1,1	↓	-8,2
NOS SERVIÇOS PRESTADOS À EMPRESAS	3.089,69	3.011,43	2.811,90	↓	-6,6	↓	-9,0
NA EDUCAÇÃO, SAÚDE, ADM. PÚBLICA	2.981,96	2.900,18	2.845,70	↓	-1,9	↓	-4,6
NOS SERVIÇOS DOMÉSTICOS	1.034,55	1.031,61	1.052,40	↑	2,0	↑	1,7
EM OUTROS SERVIÇOS	1.976,88	2.044,84	1.942,80	↓	-5,0	↓	-1,7

Nota: As indicações de variação nas estimativas em relação às comparações as quais foram submetidas, foram feitas com base na metodologia que consiste em calcular intervalos de confiança para a diferença temporal para um determinado conjunto de indicadores provenientes da pesquisa, para cada região metropolitana isoladamente e para o conjunto das seis. Detalhes sobre esta metodologia podem ser verificados no texto: Lila M. F.; e Freitas, M. P. S. "Estimação de Intervalos de Confiança para Estimadores de Diferenças Temporais na Pesquisa Mensal de Emprego". Rio de Janeiro: IBGE, Coordenação de Trabalho e Rendimento. Para as estimativas de rendimento foi adotado como parâmetro de alteração da situação 0,4%.

Rio de Janeiro, 25 de junho de 2015.

REGIÃO METROPOLITANA DE SÃO PAULO

COORDENAÇÃO REGIONAL

Chefe da Unidade Estadual: Francisco Garrido Barcia
Coordenador da Pesquisa: Antonio Aparecido Ferreira
Coordenador de Informática: Wlamir Almeida Pinheiro
Auxiliar Coordenação: Lucas Pecly Silveira

Supervisores:

Célio de Souza
Cristina A. de Godoy Santos
Edson Rabaglio
Eliana Fulop da Silva
Fábio Augusto Affonso
Jorge Luiz Biscalquim
José Antonio da Silva

José Maria Arce
Julio César Olivieri
Rita de Cássia Ozório Togneri
Sebastiana Patente de Andrade
Sergio Gualberto Carmo Lameira
Yvette Pileggi

Entrevistadores:

Alessandra Gomes dos Santos
Alessandro Novais da Costa
Alexandre Pereira da Silva
Alexandre Roberto Lidonis
Aline Moraes Pereira
Ana Maria Felix da Silva
Antonio Carlos Araújo
Antonio Cícero Soares dos Santos
Antonio Meskauskas
Antônio Oliveira de Araújo
Aparecida Gloria Moraes Pereira
Arthur de Oliveira Perez
Bruno Oliveira Martinelli
Carina Teixeira de Jesus Santana
Celi Bonina de Noronha
Celso Carneiro
Ciro Hideyuki Hossaka
Clara Loudes dos Santos Nery
Claudia Martiniano de Azevedo
Claudio Franco de Godoy
Claudionor Gomes da Silva
Cristiane Rodrigues Viana Ribeiro
Dimitri Oliveira Souza
Egeo Costa Ribeiro
Elisete Alves de Moraes
Elizabeth Marino de Oliveira
Ezequias Luna Lima
Felipe Ferreira de Lima
Fernando Pereira dos Santos Silva
Flavia Alice Amorim
Flávia Souza Marques
Gabriel Levi Tura Nunes
Gabriela Terumi Canel Takemoto
Genuzia Maria Vieira
Glaucy Mota de Alencar
Guilherme Souza Araujo
Janete Rosa Neves Alexandre
Jean Martins Neiva
Jociel Domingos Santos
José Afonso Rodrigues Fischer
José Augusto Teixeira Almeida
Juliano Luque Lemes

Juma Severo Silva Costa
Jun Almeida Sigaki
Karine Gobetti de Oliveira
Leandro Alcantara Alves
Lucas Araujo Godinho Rodrigues
Luiz Carlos Pereira
Luiz Fernando Pinto
Marcelo Pincigher Silveira Cabral
Marcus Alício Peçanha Alexandre
Margarete Gaspar de Almeida
Maria Edivania Braz
Mariana Laurentino
Mariângela Garcia Cecci
Mario Sérgio Borges
Moabe Almeida Silva
Nelson Clementino de Jesus
Paulo Gonçalves de Farias
Paulo Santos Mota
Pedro Paulo Rodrigues Alves Rocha
Priscila do Nascimento Nunes
Rafael Abreu Bezerra de Menezes
Rafael Castilho
Roberta Silva de Siqueira
Roseleine Vitor Bonini
Sandra Cerqueira Barbosa
Sara Lopes de Paiva
Tarsila Fonseca Nogueira Barros
Tatiani Meneghini da Silva
Thiago Araújo Fernandes de Lana
Thiago Bernardes Ribeiro
Thiago Mahones
Tuanny Lima Victor
Valdener Zanardi
Valdir Antonio Giovanoni
Vanessa Monteiro Cunha
Vilma Lourdes de Amorim
Vinicius Lima Gonçalves
Vinicius Martins Fortes Copiano
Viviane Ferreira dos Santos
Welton Freire de Alquemim
William Rocha de Brito dos Santos
Zileah Canel Takemoto