

### A taxa de desocupação (11,4%) fica estável no mês e cresce no ano

Em junho de 2015, havia 3.627 mil pessoas em idade ativa (PIA) na Região Metropolitana de Salvador, apresentando estabilidade no mês e no ano. Das 3.627 mil pessoas em idade ativa, 50,8% encontravam-se ocupadas (nível da ocupação), 6,5%, desocupadas e 42,6%, não economicamente ativas.

A população economicamente ativa (PEA) apresentou estabilidade no mês e no ano.

A população desocupada (PD), estimada em 237 mil pessoas, ficou estável no mês e aumentou 24,5% frente a junho de 2014.

A população ocupada (PO), estimada em 1.843 mil pessoas ficou estável na comparação mensal e reduziu (-4,7%) na comparação anual.

A população não economicamente ativa (PNEA), que totalizou 1.547 mil pessoas, não teve variação estatisticamente significativa no mês e no ano.

A taxa de desocupação (11,4%) ficou estável no mês e cresceu (2,4 pontos percentuais) no ano.

### POPULAÇÃO OCUPADA

População Ocupada na Região Metropolitana de Salvador (%)

Mês de Junho	2013	2014	2015
<b>Sexo:</b>			
Masculino	52,2	52,5	51,9
Feminino	47,8	47,5	48,1
<b>Faixa Etária:</b>			
10 a 14 anos	0,3	0,3	0,2
15 a 17 anos	1,4	1,1	1,2
18 a 24 anos	12,6	11,2	11,6
25 a 49 anos	63,7	63,5	63,5
50 anos ou mais	22,1	24,0	23,5
<b>Anos de Estudo:</b>			
Sem instrução e menos de 1 ano	1,2	1,5	1,3
1 a 3 anos	3,5	3,1	3,5
4 a 7 anos	14,5	14,6	14,9
8 a 10 anos	15,3	15,5	14,9
11 anos ou mais	65,4	65,2	65,5
<b>Tamanho do Empreendimento:</b>			
1 a 5 pessoas	36,6	37,2	38,5
6 a 10 pessoas	4,9	5,3	4,0
11 ou mais pessoas	58,5	57,5	57,5
<b>Tempo de Permanência no Trabalho:</b>			
Até 30 dias	2,1	1,3	1,7
De 31 dias a menos de 1 ano	20,3	17,8	18,7
De 1 ano a menos de 2 anos	9,3	10,9	10,6
2 anos ou mais	68,3	70,0	69,0
<b>Horas Habitualmente Trabalhadas por Semana:</b>			
Até 39 horas	20,5	21,2	20,9
40 a 44 horas	59,0	60,6	62,0
45 horas e mais	20,5	18,2	17,1

### TAXA DE DESOCUPAÇÃO

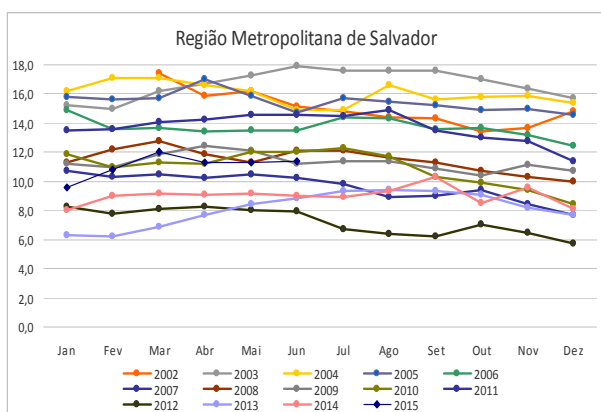

FONTE: IBGE, Diretoria de Pesquisas, Coordenação de Trabalho e Rendimento, Pesquisa Mensal de Emprego.

**No ano, o contingente de empregados com carteira assinada no setor privado reduziu 7,3% na Região Metropolitana de Salvador.**

## GRUPAMENTOS DE ATIVIDADE

Na comparação mensal, não houve variação estatisticamente significativa nos grupamentos de atividade.

Frente a junho de 2014, o grupamento da **Indústria** (-15,5%) registrou queda e os demais registraram estabilidade.

Em relação à distribuição da população ocupada pelos grupamentos de atividade destacam-se: o **Comércio**, 21,9% (404 mil); os **Serviços prestados às empresas**, 18,2% (336 mil); a **Educação, saúde, administração pública**, 17,5% (323 mil) e os **Outros serviços**, 17,4% (320 mil).

### População Ocupada na Região Metropolitana de Salvador (%)

Mês de Junho	2013	2014	2015
<b>Grupamentos de Atividade:</b>			
Indústria extrativa, de transformação e distribuição de eletricidade, gás e água	9,1	9,3	8,3
Construção	8,8	9,2	8,7
Comércio, reparação de veículos automotores e de objetos pessoais e domésticos e comércio a varejo de combustíveis	22,8	22,2	21,9
Serviços prestados às empresas, aluguéis, atividades imobiliárias e intermediação financeira	16,2	18,4	18,2
Educação, saúde, serviços sociais, administração pública, defesa e seguridade social	18,1	15,9	17,5
Serviços domésticos	6,7	6,6	7,1
Outros serviços (alojamento, transporte, limpeza urbana e serviços pessoais)	17,6	17,6	17,4

FONTE: IBGE, Diretoria de Pesquisas, Coordenação de Trabalho e Rendimento, Pesquisa Mensal de Emprego.

## POSIÇÃO NA OCUPAÇÃO

Na comparação mensal, não houve variação estatisticamente significativa em nenhuma forma de ocupação.

Na comparação anual (frente a junho de 2014), os contingentes dos **Empregados com carteira assinada no setor privado** (-7,3%), dos **Trabalhadores por Conta própria** (-8,2%) e dos **Empregados** (-22,2%) registraram queda e os demais permaneceram estáveis.

Em relação à população ocupada, os **Empregados com carteira assinada no setor privado** representaram 45,4% (836 mil pessoas), os **Trabalhadores por Conta própria**, 23,0% (423 mil pessoas) e os **Empregados sem carteira no setor privado**, 10,2% (188 mil pessoas).

### População Ocupada na Região Metropolitana de Salvador (%)

Mês de Junho	2013	2014	2015
<b>Posição na Ocupação:</b>			
Empregados COM carteira de trabalho assinada no setor privado	46,0	46,6	45,4
Empregados SEM carteira de trabalho assinada no setor privado	11,0	9,5	10,2
Militares ou Funcionários Públicos	6,9	7,1	8,0
Trabalhadores por conta própria	21,2	23,8	23,0
Empregador	3,8	3,6	3,0

FONTE: IBGE, Diretoria de Pesquisas, Coordenação de Trabalho e Rendimento, Pesquisa Mensal de Emprego.

## RENDIMENTO

O rendimento médio real da população ocupada na Região Metropolitana de Salvador, estimado em junho de 2015 em R\$ 1.579,50, apresentou queda no mês (-0,7%) e no ano (-3,1%).

Na análise mensal, os **Empregados com carteira no setor privado** (1,3%), os **Militares ou funcionários públicos estatutários** (7,4%) e os trabalhadores por **Conta própria** (1,2%) registraram aumento no rendimento médio real. Já os **Empregados sem carteira no setor privado** (-12,3%) tiveram queda no mesmo período.

Na comparação com junho de 2014, os **Empregados com carteira no setor privado** (-1,8%), os **Empregados sem carteira no setor privado** (-22,5%) e os trabalhadores por **Conta própria** (-2,4%) tiveram retração do ganho real. Na mesma base de comparação, observou-se aumento dos rendimentos dos **Militares ou funcionários públicos estatutários** (6,7%).

Ao observar os grupamentos de atividade, em relação ao mês anterior, os trabalhadores no **Comércio** (-6,6%) e nos **Outros serviços** (-8,6%) tiveram queda no rendimento. Nos demais grupamentos, houve expansão do rendimento, destacando-se: **Indústria** (9,8%) e **Construção** (9,3%).

No ano, os ocupados na **Indústria** (8,6%) e nos **Serviços Domésticos** (1,9%) tiveram crescimento do rendimento real. Nos demais grupamentos houve retração, com destaque para os ocupados no **Comércio** (-10,6%).

Rendimento médio real habitual dos ocupados  
Total das 6 Regiões Metropolitanas e RM de Salvador  
Junho 2014/Junho 2015

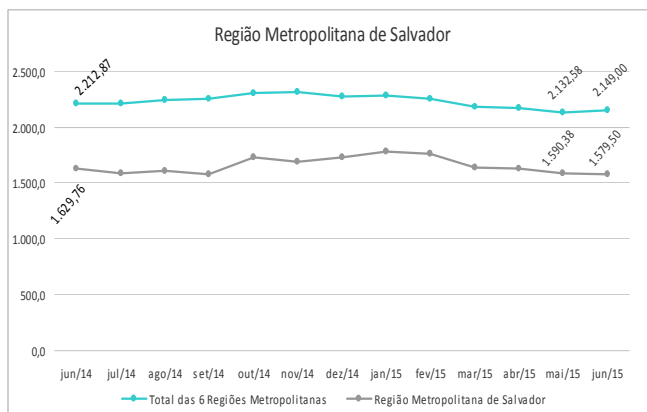

junho de 2015

TAXA	Estimativas (%)			Comparação mensal		Comparação anual	
	junho de 2014	maio de 2015	junho de 2015	Var (pp)	Situação	Var (pp)	Situação
ATIVIDADE	58,8	56,7	57,4	0,7	→	-1,4	→
DESOCUPAÇÃO	9,0	11,3	11,4	0,1	→	2,4	↑

POPULAÇÃO	% em relação a População em Idade Ativa			Estimativas (mil)	Comparação com mai/15			Comparação com jun/14		
	jun/14	mai/15	jun/15		jun/15	Situação	VAR%	Dif (mil)	Situação	VAR%
EM IDADE ATIVA	100,0%	100,0%	100,0%	3.627	→	0,0	0	→	0,4	14
ECONOMICAMENTE ATIVA	58,8%	56,7%	57,4%	2.080	→	1,2	25	→	-2,1	-45
OCUPADA	53,5%	50,2%	50,8%	1.843	→	1,1	20	↓	-4,7	-91
DESOCUPADA	5,3%	6,4%	6,5%	237	→	2,1	5	↑	24,5	47
NÃO ECONOMICAMENTE ATIVA	41,2%	43,3%	42,6%	1.547	→	-1,6	-26	→	4,0	59

**POSIÇÃO NA OCUPAÇÃO**

TRABALHADOR	% em Relação a População Ocupada			Estimativas (mil)	Comparação com mai/15			Comparação com jun/14		
	jun/14	mai/15	jun/15		jun/15	Situação	VAR%	Dif (mil)	Situação	VAR%
EMP. COM CARTEIRA SETOR PRIVADO	46,6%	44,7%	45,4%	836	→	2,7	22	↓	-7,3	-66
EMP. SEM CARTEIRA SETOR PRIVADO	9,5%	10,3%	10,2%	188	→	0,2	0	→	1,7	3
MILITAR OU FUNCIONÁRIO PÚBLICO ESTATUTÁRIO	7,1%	7,8%	8,0%	147	→	3,8	5	→	7,3	10
CONTA PRÓPRIA	23,8%	23,6%	23,0%	423	→	-1,6	-7	↓	-8,2	-38
EMPREGADOR	3,6%	2,9%	3,0%	55	→	2,9	2	↓	-22,2	-16

**GRUPAMENTOS DE ATIVIDADE**

ATIVIDADE	% em relação a População Ocupada			Estimativas (mil)	Comparação com mai/15			Comparação com jun/14		
	jun/14	mai/15	jun/15		jun/15	Situação	VAR%	Dif (mil)	Situação	VAR%
INDÚSTRIA	9,3%	8,8%	8,3%	153	→	-4,4	-7	↓	-15,5	-28
CONSTRUÇÃO	9,2%	8,1%	8,7%	160	→	8,4	12	→	-10,1	-18
COMÉRCIO	22,2%	22,2%	21,9%	404	→	0,0	0	→	-5,9	-25
SERVIÇOS PRESTADOS À EMPRESAS	18,4%	17,7%	18,2%	336	→	3,9	13	→	-5,3	-19
EDUCAÇÃO, SAÚDE, ADM. PÚBLICA	15,9%	17,9%	17,5%	323	→	-1,2	-4	→	4,9	15
SERVIÇOS DOMÉSTICOS	6,6%	7,1%	7,1%	131	→	0,8	1	→	2,6	3
OUTROS SERVIÇOS	17,6%	17,1%	17,4%	320	→	2,4	8	→	-6,0	-21

**RENDIMENTO MÉDIO REAL**

TRABALHADOR	Estimativas (R\$)			Comparação mensal		Comparação anual	
	junho de 2014	maio de 2015	junho de 2015	Situação	VAR%	Situação	VAR%
TOTAL	1.629,76	1.590,38	1.579,50	↓	-0,7	↓	-3,1
EMP. COM CARTEIRA SETOR PRIVADO	1.536,65	1.489,31	1.509,20	↑	1,3	↓	-1,8
EMP. SEM CARTEIRA SETOR PRIVADO	1.156,73	1.021,92	896,00	↓	-12,3	↓	-22,5
MILITAR OU FUNCIONÁRIO PÚBLICO ESTATUTÁRIO	3.585,47	3.560,71	3.824,90	↑	7,4	↑	6,7
CONTA PRÓPRIA	1.233,19	1.189,33	1.203,60	↑	1,2	↓	-2,4
NA INDÚSTRIA	1.780,84	1.761,02	1.933,60	↑	9,8	↑	8,6
NA CONSTRUÇÃO	1.368,16	1.207,20	1.319,10	↑	9,3	↓	-3,6
NO COMÉRCIO	1.388,27	1.329,07	1.241,60	↓	-6,6	↓	-10,6
NOS SERVIÇOS PRESTADOS À EMPRESAS	1.746,99	1.620,87	1.642,90	↑	1,4	↓	-6,0
NA EDUCAÇÃO, SAÚDE, ADM. PÚBLICA	2.586,96	2.529,80	2.554,70	↑	1,0	↓	-1,2
NOS SERVIÇOS DOMÉSTICOS	685,65	680,94	698,90	↑	2,6	↑	1,9
EM OUTROS SERVIÇOS	1.373,89	1.436,20	1.313,00	↓	-8,6	↓	-4,4

Nota: As indicações de variação nas estimativas em relação às comparações as quais foram submetidas, foram feitas com base na metodologia que consiste em calcular intervalos de confiança para a diferença temporal para um determinado conjunto de indicadores provenientes da pesquisa, para cada região metropolitana isoladamente e para o conjunto das seis. Detalhes sobre esta metodologia podem ser verificados no texto: Lila M. F.; e Freitas, M. P. S. "Estimação de Intervalos de Confiança para Estimadores de Diferenças Temporais na Pesquisa Mensal de Emprego". Rio de Janeiro: IBGE, Coordenação de Trabalho e Rendimento. Para as estimativas de rendimento foi adotado como parâmetro de alteração da situação 0,4%.

Rio de Janeiro, 23 de julho de 2015.

**REGIÃO METROPOLITANA DE SALVADOR**

**COORDENAÇÃO REGIONAL**

**Chefe da Unidade Estadual:** Artur Ferreira Silva Filho  
**Coordenador da Pesquisa:** João Alberto Lima Sobrinho  
**Coordenador de Informática:** André Urpia

**Supervisores:**

Angelo Jorge Ferreira P. da Silva  
Antônio Álvaro Queiroz Nunes  
Antônio Eli Pires Rosas  
Carlos Antonio do Sacramento Borges  
Helmuth Pereira Vasconcelos  
José Jorge Alves Cerqueira  
Juciara Galdino Coppieters  
Renilda Maria de Cerqueira

**Entrevistadores:**

Adeilson de Souza Andrade  
Adria Suemi Tomaz Aquita  
Adriana da Conceição de Oliveira  
Allan Max de Oliveira Moraes  
Allana Chrystine Tavares Ferreira  
Ana Paula Anunciação  
Ana Teresa Moura de Salles Andrade  
Anderson Soares Freixo  
Andra Conceição Lopes  
André Ricardo Martins Costa  
Andreia Cristina Jesus Silva  
Bruno da Silva Borba  
Bruno da Costa Teles  
Camila Azevedo de Aguiar Santos  
Carina de Santana Alves  
Carlos Bename Cruz Gomes  
Carlos Vasconcelos de Souza  
Caroline Amparo Ferreira  
Denia Neves Dias  
Diego Jesus de Carvalho  
Eduardo Tosto Feloni de Mattos  
Elaine Gomes Portela  
Eli Laise dos Santos da Silva  
Elisson Alvarenga Santana  
Fabrício Ribeiro Rocha  
Francisco Pereira Tavares Neto  
Frederico Sodré Matos  
Helber de Souza Oliveira  
Heminny Galvão da Cruz  
Isaac Heber Melo de Oliveira  
Icaro Piton Soares Santos  
Jaime dos Reis Alves Junior  
Jefferson Sodré Meneses  
Jeosafá Lopes Sodré

João Ricardo C. Cruz  
Jovenilton Conceição Rosa  
Juleno Santos Damasceno  
Lara Nunes Romero Cavalcanti  
Liliane Ribeiro Sacramento  
Luana Sales dos Santos  
Lucas Vinicyus David Serpa  
Luis Guilherme Lima Correia  
Luiz Carlos Batista Julho  
Maiana de Andrade Rocha Vieira  
Macon Ventura da Silva  
Mariana Pereira Barbosa  
Mary Rose Araújo dos Santos  
Mateus Ferreira Graham  
Naira Aparecida A.da Hora  
Nara Ferrel Oliveira  
Normando Farias da Silva Junior  
Patrick Ferreira dos Santos Lima  
Paulo Victor Ribeiro Meirelles Dhom  
Queren Isabela da Silva Dantas  
Raimundo Boaventura Santana de Jesus  
Roberta de Santana Silva  
Rodrigo Coutinho do Nascimento  
Ruan Jessé Martins Soares  
Sidney Rian Silva Lima  
Sofia Aparecida Santana Mesquita da Silva  
Stalin Santos Souza  
Tauam Fonseca Oliveira  
Tiago Barbosa  
Tiago Oliveira de Siqueira  
Ueberte da Silva Bitencourt  
Verena Alves de Santana  
Victor Eugênio Costa de Oliveira  
Wesley Santos de Almeida