

Taxa de desocupação (5,6%) apresentou estabilidade no mês

Em junho de 2015, a população em idade ativa (PIA) somava 4.702 mil pessoas na Região Metropolitana de Belo Horizonte, apresentando estabilidade em relação ao mês anterior e aumento de 0,7% frente a junho de 2014. Das 4.702 mil pessoas em idade ativa, 52,8% encontravam-se ocupadas (nível de ocupação), 3,1%, desocupadas e 44,1%, não economicamente ativas.

A população ocupada (PO), formada por 2.481 mil pessoas, manteve-se estável na comparação mensal e teve redução de 2,1% na comparação anual.

A população desocupada (PD), estimada em 148 mil pessoas, apresentou estabilidade no mês e aumentou no ano (43,3%).

A população não economicamente ativa (PNEA), estimada em 2.073 mil pessoas, apresentou estabilidade em relação ao mês anterior e na comparação anual.

A taxa de desocupação (5,6%) apresentou estabilidade no mês e aumentou 1,7 ponto percentual no ano.

POPULAÇÃO OCUPADA

População Ocupada na Região Metropolitana de Belo Horizonte (%)

Mês de Junho	2013	2014	2015
--------------	------	------	------

Sexo:

Masculino	53,6	53,2	53,6
Feminino	46,4	46,8	46,4

Faixa Etária:

10 a 14 anos	0,2	0,1	0,1
15 a 17 anos	1,5	1,7	1,3
18 a 24 anos	14,7	13,9	13,5
25 a 49 anos	62,5	61,3	62,2
50 anos ou mais	21,1	23,0	23,0

Anos de Estudo:

Sem instrução e menos de 1 ano	1,5	1,2	1,1
1 a 3 anos	2,9	2,7	2,5
4 a 7 anos	18,1	18,0	17,0
8 a 10 anos	17,3	18,2	17,4
11 anos ou mais	60,1	59,8	62,0

Tamanho do Empreendimento:

1 a 5 pessoas	31,0	32,4	33,6
6 a 10 pessoas	6,5	5,8	5,7
11 ou mais pessoas	62,5	61,8	60,7

Tempo de Permanência no Trabalho:

Até 30 dias	2,5	2,0	1,8
De 31 dias a menos de 1 ano	21,5	20,2	18,6
De 1 ano a menos de 2 anos	11,5	11,3	10,2
2 anos ou mais	64,4	66,5	69,5

Horas Habitualmente Trabalhadas por Semana:

Até 39 horas	18,3	17,2	17,3
40 a 44 horas	60,4	65,4	67,9
45 horas e mais	21,3	17,3	14,8

Fonte: IBGE, Diretoria de Pesquisas, Coordenação de Trabalho e Rendimento, Pesquisa Mensal de Emprego.

TAXA DE DESOCUPAÇÃO

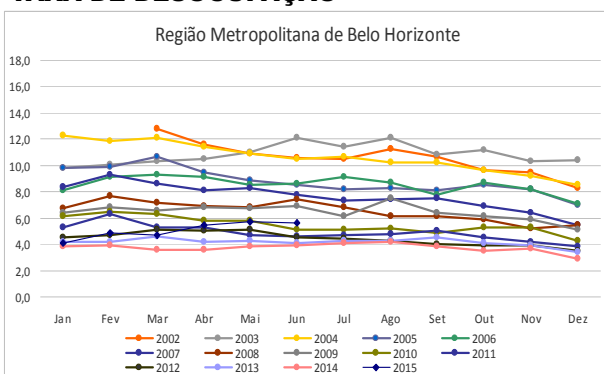

Em doze meses, o grupamento de trabalhadores na indústria reduziu 11,1% na Região Metropolitana de Belo Horizonte.

GRUPAMENTOS DE ATIVIDADE

Na comparação mensal, a **Construção** registrou queda de 7,4%, enquanto os demais grupamentos de atividade apresentaram estabilidade.

Frente a junho de 2014, os grupamentos da **Indústria** (-11,1%) e dos **Serviços Prestados às Empresas** (-7,3%) registraram queda. Os demais grupamentos de atividade não apresentaram variação estatisticamente significativa na comparação anual.

O **Comércio** respondia por 19,7% (489 mil pessoas) da população ocupada; o grupo dos **Outros Serviços** por 17,3% (429 mil pessoas); a **Educação, Saúde, Administração Pública** por 19,1% (474 mil pessoas); a **Indústria**, 14,4% (357 mil pessoas) e os **Serviços prestados às empresas**, 13,7% (340 mil pessoas).

População Ocupada na Região Metropolitana de Belo Horizonte			
Mês de Junho	2013	2014	2015
Grupamentos de Atividade:			
Indústria extrativa, de transformação e distribuição de eletricidade, gás e água	16,2	15,8	14,4
Construção	9,3	9,2	9,1
Comércio, reparação de veículos automotores e de objetos pessoais e domésticos e comércio a varejo de combustíveis	18,9	18,4	19,7
Serviços prestados à empresa, aluguéis, atividades imobiliárias e intermediação financeira	14,4	14,5	13,7
Educação, saúde, serviços sociais, administração pública, defesa e seguridade social	18,3	17,8	19,1
Serviços domésticos	6,2	6,0	6,3
Outros serviços (alojamento, transporte, limpeza urbana e serviços pessoais)	16,3	17,9	17,3

FONTE: IBGE, Diretoria de Pesquisas, Coordenação de Trabalho e Rendimento, Pesquisa Mensal de Emprego.

POSIÇÃO NA OCUPAÇÃO

Nas comparações mensal e anual não houve variação estatisticamente significativa.

Os **Empregados com carteira de trabalho assinada no setor privado** representavam 49,4% (1.225 mil) da população ocupada em junho de 2015; os **Empregados sem carteira** eram 7,7% (191 mil); 18,2% (452 mil) trabalhavam por **Conta própria** e 5,1% (126 mil) eram **Empregadores**.

População Ocupada na Região Metropolitana de Belo Horizonte (%)

Mês de Junho	2013	2014	2015
Posição na Ocupação:			
Empregados COM carteira de trabalho assinada no setor privado	51,0	49,9	49,4
Empregados SEM carteira de trabalho assinada no setor privado	8,6	8,4	7,7
Militares ou Funcionários Públicos	8,7	8,9	9,2
Trabalhadores por conta própria	16,0	17,5	18,2
Empregador	5,3	5,4	5,1

FONTE: IBGE, Diretoria de Pesquisas, Coordenação de Trabalho e Rendimento, Pesquisa Mensal de Emprego.

RENDIMENTO

O rendimento médio real da população ocupada na Região Metropolitana de Belo Horizonte, estimado em R\$ 1.995,20 em junho de 2015, aumentou no mês (1,1%) e reduziu no ano (-2,5%).

Na comparação mensal, os **Empregados com carteira no setor privado** (0,4%) e os **Empregados sem carteira no setor privado** (4,1%) tiveram aumento do rendimento. Já os **Militares ou funcionários públicos estatutários** (-3,7%) e os **Trabalhadores por conta própria** (-0,7%) tiveram queda do rendimento.

No ano, os **Militares ou funcionários públicos estatutários** (5,0%) e os **Empregados sem carteira no setor privado** (1,5%) apresentaram elevação do rendimento. Os **Empregados com carteira no setor privado** (-1,6%) e os **Trabalhadores por Conta Própria** (-12,3%) tiveram queda.

No mês, houve aumento do ganho real para os ocupados no grupamento da **Indústria** (2,1%), do **Comércio** (8,7%), dos **Serviços prestados às empresas** (0,7%) e dos **Outros serviços** (2,7%). Na **Construção** (-4,2%) e na **Educação, saúde, administração pública** (-3,5%) ocorreu retração do rendimento.

Frente a junho de 2014, os grupamentos da **Educação, saúde, administração pública** (1,8%) e dos **Serviços domésticos** (0,6%) registraram aumento no rendimento médio. Nas demais atividades houve queda, destacando-se a **Construção** (-7,7%).

Rendimento médio real habitual dos ocupados
Total das 6 Regiões e RM de Belo Horizonte
Junho 2014/Junho 2015

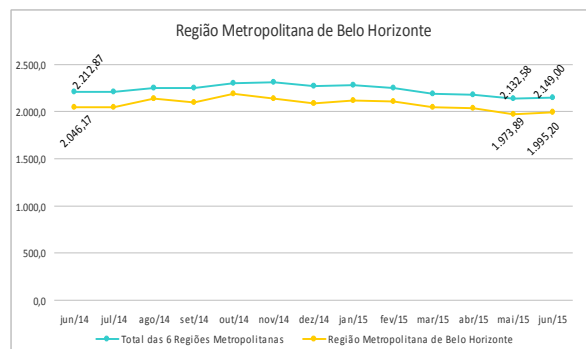

junho de 2015

TAXA	Estimativas (%)			Comparação mensal		Comparação anual	
	junho de 2014	maio de 2015	junho de 2015	Var (pp)	Situação	Var (pp)	Situação
ATIVIDADE	56,5	56,4	55,9	-0,5	→	-0,6	→
DESOCUPAÇÃO	3,9	5,7	5,6	-0,1	→	1,7	↑

POPULAÇÃO	% em relação a População em Idade Ativa			Estimativas (mil)	Comparação com mai/15			Comparação com jun/14		
	jun/14	mai/15	jun/15		Situação	VAR%	Dif (mil)	Situação	VAR%	Dif (mil)
EM IDADE ATIVA	100,0%	100,0%	100,0%	4.702	→	0,2	9	↑	0,7	32
ECONOMICAMENTE ATIVA	56,5%	56,4%	55,9%	2.629	→	-0,6	-15	→	-0,4	-9
OCUPADA	54,3%	53,2%	52,8%	2.481	→	-0,6	-14	↓	-2,1	-54
DESOcupADA	2,2%	3,2%	3,1%	148	→	-1,0	-2	↑	43,3	45
NÃO ECONOMICAMENTE ATIVA	43,5%	43,6%	44,1%	2.073	→	1,2	25	→	2,0	41

POSIÇÃO NA OCUPAÇÃO

TRABALHADOR	% em Relação a População Ocupada			Estimativas (mil)	Comparação com mai/15			Comparação com jun/14		
	jun/14	mai/15	jun/15		Situação	VAR%	Dif (mil)	Situação	VAR%	Dif (mil)
EMP. COM CARTEIRA SETOR PRIVADO	49,9%	49,1%	49,4%	1.225	→	0,1	1	→	-3,1	-39
EMP. SEM CARTEIRA SETOR PRIVADO	8,4%	8,1%	7,7%	191	→	-4,8	-10	→	-10,6	-23
MILITAR OU FUNCIONÁRIO PÚBLICO ESTATUTÁRIO	8,9%	9,3%	9,2%	229	→	-0,6	-1	→	1,9	4
CONTA PRÓPRIA	17,5%	18,5%	18,2%	452	→	-1,9	-9	→	1,7	8
EMPREGADOR	5,4%	5,0%	5,1%	126	→	1,4	2	→	-7,5	-10

GRUPAMENTOS DE ATIVIDADE

ATIVIDADE	% em relação a População Ocupada			Estimativas (mil)	Comparação com mai/15			Comparação com jun/14		
	jun/14	mai/15	jun/15		Situação	VAR%	Dif (mil)	Situação	VAR%	Dif (mil)
INDÚSTRIA	15,8%	13,6%	14,4%	357	→	4,9	17	↓	-11,1	-45
CONSTRUÇÃO	9,2%	9,7%	9,1%	225	↓	-7,4	-18	→	-3,8	-9
COMÉRCIO	18,4%	19,9%	19,7%	489	→	-1,5	-8	→	5,0	23
SERVIÇOS PRESTADOS À EMPRESAS	14,5%	14,0%	13,7%	340	→	-2,9	-10	↓	-7,3	-27
EDUCAÇÃO, SAÚDE, ADM. PÚBLICA	17,8%	18,4%	19,1%	474	→	3,0	14	→	4,7	21
SERVIÇOS DOMÉSTICOS	6,0%	6,2%	6,3%	156	→	0,3	0	→	2,2	3
OUTROS SERVIÇOS	17,9%	17,6%	17,3%	429	→	-2,1	-9	→	-5,3	-24

RENDIMENTO MÉDIO REAL

TRABALHADOR	Estimativas (R\$)			Comparação mensal		Comparação anual	
	junho de 2014	maio de 2015	junho de 2015	Situação	VAR%	Situação	VAR%
TOTAL	2.046,17	1.973,89	1.995,20	↑	1,1	↓	-2,5
EMP. COM CARTEIRA SETOR PRIVADO	1.725,43	1.692,16	1.698,10	↑	0,4	↓	-1,6
EMP. SEM CARTEIRA SETOR PRIVADO	1.363,07	1.328,22	1.383,00	↑	4,1	↑	1,5
MILITAR OU FUNCIONÁRIO PÚBLICO ESTATUTÁRIO	3.646,09	3.974,88	3.827,00	↓	-3,7	↑	5,0
CONTA PRÓPRIA	1.981,09	1.749,09	1.737,60	↓	-0,7	↓	-12,3
NA INDÚSTRIA	2.137,52	1.977,11	2.019,30	↑	2,1	↓	-5,5
NA CONSTRUÇÃO	1.866,72	1.798,87	1.722,70	↓	-4,2	↓	-7,7
NO COMÉRCIO	1.695,16	1.541,53	1.675,30	↑	8,7	↓	-1,2
NOS SERVIÇOS PRESTADOS À EMPRESAS	2.361,18	2.274,96	2.290,90	↑	0,7	↓	-3,0
NA EDUCAÇÃO, SAÚDE, ADM. PÚBLICA	2.799,86	2.952,67	2.849,50	↓	-3,5	↑	1,8
NOS SERVIÇOS DOMÉSTICOS	913,58	918,93	919,20	→	0,0	↑	0,6
EM OUTROS SERVIÇOS	1.782,18	1.659,11	1.703,20	↑	2,7	↓	-4,4

Nota: As indicações de variação nas estimativas em relação às comparações as quais foram submetidas, foram feitas com base na metodologia que consiste em calcular intervalos de confiança para a diferença temporal para um determinado conjunto de indicadores provenientes da pesquisa, para cada região metropolitana isoladamente e para o conjunto das seis. Detalhes sobre esta metodologia podem ser verificados no texto: Lila M. F. e Freitas, M. P. S. "Estimação de Intervalos de Confiança para Estimadores de Diferenças Temporais na Pesquisa Mensal de Emprego". Rio de Janeiro: IBGE, Coordenação de Trabalho e Rendimento. Para as estimativas de rendimento foi adotado como parâmetro de alteração da situação 0,4%.

REGIÃO METROPOLITANA DE BELO HORIZONTE

COORDENAÇÃO REGIONAL

Chefe da Unidade Estadual: Maria Antônia Esteves

Coordenador da Pesquisa: Gilbert José de Melo

Coordenador de Informática: Carlos Cardoso Silva

Supervisores:

Ernesto Fagundes Caillard
Gilson Lisboa de Matos
Marcelo Lima Leite
Nevil Domingues
Valéria Maria Pinto

Entrevistadores:

Adelino Adiersio de Souza
Ademir Telles de Almeida
Adriana Castro Vaz
Adriana O. Ribeiro
Alan Favato de Souza Júnior
Alexandre L. Real
Alexandre de Oliveira Torres
Alexandre Roberto Monteiro
Alexson Gomes Viana
Alice T. Silva
Aline Fernanda Ferreira Nunes
Ana Carolina M. Santana
Ana Carolina Miranda Nunes
Anna C. A. Duarte
Ana Lúcia Gomes
Arthur Andrade de Souza
Arthur Meirelles Ribas
Ataulfo Célio Dias
Breno Augusto Borges Guedes
Bruno Oliveira Garcia
Brayan Joshep Rott
Caroline Dutra Silva
Celso N. Crescêncio
Cristiane Paula Camilo Lopes
Cristiano Rodrigo dos Santos Fernandes
Cindileia Rosa da Silva
Daisy Elena Lima Oliveira
Dalila Pereira Rodrigues
Daniele Tavares Catarino
Daniella Rodrigues de Souza
David Jackson Evangelista
Deivisson Gustavo Inácio
Dilma Advincola Abreu
Druiler de Oliveira Rosa
Dulce Helena do Amaral Ferreira
Elisangela Soares de Paula
Ercia Eulália dos Reis Mendonça
Eudiszia Maria Pardino Silva
Fabíola Rabelo William
Fausto Johnny Alves Rocha
Felipe Michael dos Santos Correia
Flávia Grazielle Gomes de Oliveira
Geane Carla Gonçalves
Heider Evangelista Faria Santos
Helton Rogério Rosa
Hudson Luiz Mol Sampaio

Izabella Lourença Amorim Romualdo
Joyce K. A. de Aguiar
Karen F. Figueiredo
Kênia Mariana Martins de Oliveira Silva
Lazaro Pinheiro Barros
Letícia Schettino Moreira Batista
Libério Antônio de Magalhães
Lidiomar C. da Silva
Ludmilla Fernanda Mascarenhas Senna
Ludmilla Grazielle de Magalhães B. Cordeiro
Luiz Phelip Honorato Ferreira
Marconi Geraldo Braga
Marcondson Francisco de Matos
Marcus Vinícius Evaristo
Maria Elizabete Abreu de Araújo
Maria J. da S. Dória
Mariana Ferreira dos Santos
Marilene da Silveira Coelho de Souza
Mileny Pereira Barreto
Natália Cecília do Nascimento
Natália Francisca dos Santos Lima
Natasha Borges dos Santos
Nayara Caroline Santos
Neuza Aparecida dos Santos
Nikolas Costa Alves
Núbia Gonçalves Ferreira
Patrícia Lorena dos Santos
Paulo José Ribeiro
Pedro Moreira Vasconcelos
Pedro Renato de Souza
Poliana Campos Araújo
Priscyla Antonina de Almeida Ribeiro
Renan Sampaio Lasmar
Rodrigo Fernandes de Carvalho
Romana Alves
Romney de Freitas França
Santiago Nogueira Campos
Simone Machado Mendes de Sousa
Thalisson Gomes Rocha
Tamires C. dos Santos
Túlio Henrique Gomes da Silva
Túlio Oliveira Gontijo
Valdete Maria Madrona Carvalho
Vinícius Junio de Oliveira
Wadilson Teixeira Madureira
Walisson dos Santos Araujo
Walisson Gastaldi Menezes
Whellington Gomes dos Santos
Wilson Isidoro Francisco

Apoio administrativo:

Daniela Pereira Rosa
Lorena Sofia Marcelino Gonçalves
Amanda Aguilar Godinho