

Taxa de desocupação (9,2%) permaneceu estável no mês

Em julho de 2015, havia 3.421 mil pessoas em idade ativa (PIA) na Região Metropolitana de Recife. Não houve variação estatisticamente significativa dessa população no mês e no ano cresceu 1,7%. Das 3.421 mil pessoas em idade ativa, 46,4% encontravam-se ocupadas (nível de ocupação), 4,7%, desocupadas e 48,9%, não economicamente ativas.

A população economicamente ativa (PEA), estimada em 1.747 mil pessoas, teve aumento de 3,2% no mês e de 3,6% no ano.

O contingente de pessoas ocupadas (PO), estimado em 1.586 mil pessoas, aumentou 2,7% no mês e apresentou estabilidade no ano.

A população desocupada (PD), estimada em 161 mil pessoas, apresentou estabilidade na comparação mensal e crescimento de 44,3 % na comparação anual.

A população não economicamente ativa (PNEA), estimada em 1.674 mil pessoas, não apresentou variação estatisticamente significativa no mês e no ano.

A taxa de desocupação (9,2%) manteve estabilidade na comparação mensal e aumentou 2,6 pontos percentuais frente a julho de 2014.

POPULAÇÃO OCUPADA

População Ocupada na Região Metropolitana de Recife (%)			
Mês de Julho	2013	2014	2015
Sexo:			
Masculino	54,4	54,1	54,5
Feminino	45,6	45,9	45,5
Faixa Etária:			
10 a 14 anos	0,2	0,1	0,1
15 a 17 anos	1,1	0,8	0,7
18 a 24 anos	12,9	12,5	11,9
25 a 49 anos	64,1	62,8	61,6
50 anos ou mais	21,8	23,7	25,6
Anos de Estudo:			
Sem instrução e menos de 1 ano	1,8	2,1	1,9
1 a 3 anos	3,9	3,4	3,0
4 a 7 anos	17,1	15,0	15,4
8 a 10 anos	13,4	14,1	13,7
11 anos ou mais	63,6	65,2	65,7
Tamanho do Empreendimento:			
1 a 5 pessoas	36,1	35,3	37,5
6 a 10 pessoas	5,0	4,5	6,0
11 ou mais pessoas	58,9	60,2	56,5
Tempo de Permanência no Trabalho:			
Até 30 dias	2,5	1,8	2,2
De 31 dias a menos de 1 ano	19,3	20,9	17,8
De 1 ano a menos de 2 anos	10,8	10,1	10,2
2 anos ou mais	67,4	67,3	69,8
Horas Habitualmente Trabalhadas por Semana:			
Até 39 horas	24,1	22,6	23,0
40 a 44 horas	49,4	52,5	53,5
45 horas e mais	26,5	24,9	23,5

TAXA DE DESOCUPAÇÃO

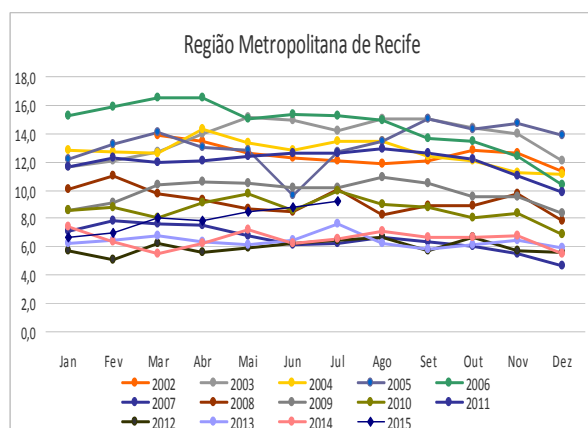

Em doze meses, o grupamento dos Outros serviços teve aumento de 12,1% na Região Metropolitana de Recife.

FONTE: IBGE, Diretoria de Pesquisas, Coordenação de Trabalho e Rendimento, Pesquisa Mensal de Emprego.

GRUPAMENTOS DE ATIVIDADE

Na comparação mensal, o grupamento de atividade da **Construção** teve queda (-13,7%) e o dos **Outros Serviços** registrou aumento (12,6%). Os demais grupos não apresentaram variação estatisticamente significativa.

Na comparação anual, o grupamento da **Construção** reduziu 14,8% e o dos **Outros Serviços** aumentou 12,1%. Nos demais o cenário foi de estabilidade.

Em relação à população ocupada em julho de 2015, o **Comércio** respondia por 23,3% da população ocupada (369 mil pessoas), a **Educação, saúde, administração pública**, 20,5% (325 mil pessoas), os **Outros Serviços**, 18,0% (285 mil pessoas), os **Serviços prestados às empresas**, 15,6% (248 mil pessoas), a **Indústria**, 10,0% (158 mil pessoas), a **Construção**, 5,8% (92 mil pessoas) e os **Serviços Domésticos**, 6,3% (100 mil pessoas), na Região Metropolitana de Recife.

População Ocupada na Região Metropolitana de Recife (%)

Mês de Julho	2013	2014	2015
Grupamentos de Atividade:			
Indústria extrativa, de transformação e distribuição de eletricidade, gás e água	10,8	10,4	10,0
Construção	7,2	6,9	5,8
Comércio, reparação de veículos automotores e de objetos pessoais e domésticos e comércio a varejo de combustíveis	23,4	23,7	23,3
Serviços prestados às empresas, aluguéis, atividades imobiliárias e intermediação financeira	15,6	16,4	15,6
Educação, saúde, serviços sociais, administração pública, defesa e seguridade social	18,7	19,5	20,5
Serviços domésticos	6,8	6,4	6,3
Outros serviços (alojamento, transporte, limpeza urbana e serviços pessoais)	16,7	16,2	18,0

FONTE: IBGE, Diretoria de Pesquisas, Coordenação de Trabalho e Rendimento, Pesquisa Mensal de Emprego.

POSIÇÃO NA OCUPAÇÃO

Nas comparações mensal e anual não foram observadas variações estatisticamente significativas nas formas de ocupação.

Em relação à população ocupada, os **Empregados com carteira assinada no setor privado** representavam 46,0% dos ocupados (729 mil pessoas), os trabalhadores **por Conta própria**, 20,4% (324 mil pessoas), os **Empregados sem carteira no setor privado** eram 9,0% (143 mil pessoas) e os **Empregadores**, 2,9% (46 mil pessoas).

População Ocupada na Região Metropolitana de Recife (%)

Mês de Julho	2013	2014	2015
Posição na Ocupação:			
Empregados COM carteira de trabalho assinada no setor privado	45,6	46,1	46,0
Empregados SEM carteira de trabalho assinada no setor privado	9,1	9,3	9,0
Militares ou Funcionários Públicos	10,5	10,4	11,2
Trabalhadores por conta própria	20,6	20,2	20,4
Empregador	3,7	3,5	2,9

FONTE: IBGE, Diretoria de Pesquisas, Coordenação de Trabalho e Rendimento, Pesquisa Mensal de Emprego.

RENDIMENTO

O rendimento médio real da população ocupada na Região Metropolitana de Recife, estimado em R\$ 1.603,30, teve queda no mês (-2,3%) e no ano (-3,0%).

Na comparação mensal, as formas de ocupação registraram aumento no rendimento: **Emprego com carteira no setor privado** (1,4%) e **Trabalhadores por conta própria** (5,7%). Os **Empregados sem carteira assinada no setor privado** e os **Militares ou funcionários públicos estatutários** tiveram queda (-1,2% e -10,4%, respectivamente).

Fronte a julho de 2014, os **Trabalhadores por conta própria** (5,9%) tiveram aumento do rendimento real. Nas demais ocupações, houve redução: no **Emprego com carteira no setor privado** (-2,9%), no **Emprego sem carteira assinada no setor privado** (-9,5%) e entre os **Militares ou funcionários públicos estatutários** (-12,7%).

Nos grupamentos de atividades, na comparação mensal, os ocupados no **Comércio** (1,5%) e nos **Outros Serviços** (4,2%) tiveram elevação do rendimento. Nos demais o movimento foi de queda do rendimento, a maior foi registrada na **Construção** (-12,9%).

Na comparação anual, os ocupados na **Indústria** (2,4%) tiveram expansão do rendimento médio real e os **Outros Serviços** registraram estabilidade. Os demais ocupados tiveram queda do rendimento, destacando-se: os trabalhadores na **Construção** (-9,0%) e nos **Serviços Prestados às Empresas** (-8,1%).

Rendimento médio real habitual dos ocupados
Total das 6 Regiões Metropolitanas e RM de Recife
Julho 2014/Julho 2015

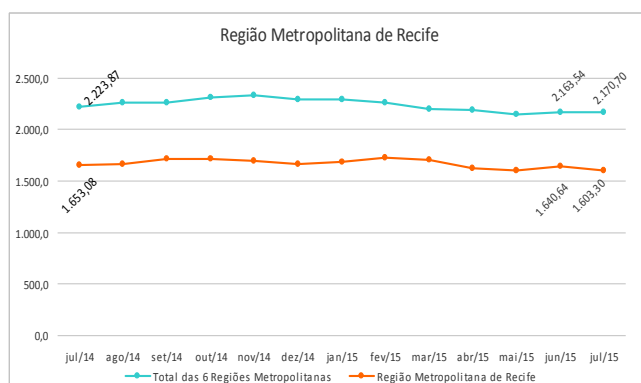

Região Metropolitana de RECIFE

Situação:
→ Estabilidade
↑ Crescimento
↓ Declínio

julho de 2015

TAXA	Estimativas (%)			Comparação mensal		Comparação anual	
	julho de 2014	junho de 2015	julho de 2015	Var (pp)	Situação	Var (pp)	Situação
ATIVIDADE	50,1	49,8	51,1	1,3	↑	1,0	→
DESOCUPAÇÃO	6,6	8,8	9,2	0,4	→	2,6	↑

POPULAÇÃO	% em relação a População em Idade Ativa			Estimativas (mil)	Comparação com jun/15			Comparação com jul/14		
	jul/14	jun/15	jul/15		Situação	VAR%	Dif (mil)	Situação	VAR%	Dif (mil)
EM IDADE ATIVA	100,0%	100,0%	100,0%	3.421	→	0,6	22	↑	1,7	57
ECONOMICAMENTE ATIVA	50,1%	49,8%	51,1%	1.747	↑	3,2	54	↑	3,6	61
OCUPADA	46,8%	45,4%	46,4%	1.586	↑	2,7	41	→	0,7	12
DESOCUPADA	3,3%	4,4%	4,7%	161	→	8,4	12	↑	44,3	50
NÃO ECONOMICAMENTE ATIVA	49,9%	50,2%	48,9%	1.674	→	-1,9	-32	→	-0,3	-4

POSIÇÃO NA OCUPAÇÃO

TRABALHADOR	% em Relação a População Ocupada			Estimativas (mil)	Comparação com jun/15			Comparação com jul/14		
	jul/14	jun/15	jul/15		Situação	VAR%	Dif (mil)	Situação	VAR%	Dif (mil)
EMP. COM CARTEIRA SETOR PRIVADO	46,1%	46,2%	46,0%	729	→	2,2	15	→	0,4	3
EMP. SEM CARTEIRA SETOR PRIVADO	9,3%	8,6%	9,0%	143	→	8,0	11	→	-2,8	-4
MILITAR OU FUNCIONÁRIO PÚBLICO ESTATUTÁRIO	10,4%	11,8%	11,2%	178	→	-1,9	-3	→	8,9	15
CONTA PRÓPRIA	20,2%	20,6%	20,4%	324	→	1,7	5	→	1,8	6
EMPREGADOR	3,5%	3,4%	2,9%	46	→	-11,2	-6	→	-16,8	-9

GRUPAMENTOS DE ATIVIDADE

ATIVIDADE	% em relação a População Ocupada			Estimativas (mil)	Comparação com jun/15			Comparação com jul/14		
	jul/14	jun/15	jul/15		Situação	VAR%	Dif (mil)	Situação	VAR%	Dif (mil)
INDÚSTRIA	10,4%	10,7%	10,0%	158	→	-4,2	-7	→	-3,5	-6
CONSTRUÇÃO	6,9%	6,9%	5,8%	92	↓	-13,7	-15	↓	-14,8	-16
COMÉRCIO	23,7%	22,5%	23,3%	369	→	6,3	22	→	-1,1	-4
SERVIÇOS PRESTADOS À EMPRESAS	16,4%	15,9%	15,6%	248	→	1,0	2	→	-3,7	-10
EDUCAÇÃO, SAÚDE, ADM. PÚBLICA	19,5%	20,6%	20,5%	325	→	2,2	7	→	5,7	18
SERVIÇOS DOMÉSTICOS	6,4%	6,5%	6,3%	100	→	-1,1	-1	→	-1,2	-1
OUTROS SERVIÇOS	16,2%	16,4%	18,0%	285	↑	12,6	32	↑	12,1	31

RENDIMENTO MÉDIO REAL

TRABALHADOR	Estimativas (R\$)			Comparação mensal		Comparação anual	
	julho de 2014	junho de 2015	julho de 2015	Situação	VAR%	Situação	VAR%
TOTAL	1.653,08	1.640,64	1.603,30	↓	-2,3	↓	-3,0
EMP. COM CARTEIRA SETOR PRIVADO	1.483,08	1.420,33	1.440,50	↑	1,4	↓	-2,9
EMP. SEM CARTEIRA SETOR PRIVADO	1.042,15	954,44	942,70	↓	-1,2	↓	-9,5
MILITAR OU FUNCIONÁRIO PÚBLICO ESTATUTÁRIO	3.480,08	3.388,72	3.037,00	↓	-10,4	↓	-12,7
CONTA PRÓPRIA	1.213,56	1.216,54	1.285,70	↑	5,7	↑	5,9
NA INDÚSTRIA	1.638,11	1.723,31	1.677,40	↓	-2,7	↑	2,4
NA CONSTRUÇÃO	1.485,05	1.550,83	1.351,50	↓	-12,9	↓	-9,0
NO COMÉRCIO	1.424,85	1.335,45	1.355,00	↑	1,5	↓	-4,9
NOS SERVIÇOS PRESTADOS À EMPRESAS	1.734,91	1.650,71	1.594,70	↓	-3,4	↓	-8,1
NA EDUCAÇÃO, SAÚDE, ADM. PÚBLICA	2.477,81	2.514,33	2.422,50	↓	-3,7	↓	-2,2
NOS SERVIÇOS DOMÉSTICOS	712,10	699,59	684,30	↓	-2,2	↓	-3,9
EM OUTROS SERVIÇOS	1.375,80	1.318,74	1.374,60	↑	4,2	→	-0,1

Nota: As indicações de variação nas estimativas em relação às comparações as quais foram submetidas, foram feitas com base na metodologia que consiste em calcular intervalos de confiança para a diferença temporal para um determinado conjunto de indicadores provenientes da pesquisa, para cada região metropolitana isoladamente e para o conjunto das seis. Detalhes sobre esta metodologia podem ser verificados no texto: Lila M. F. e Freitas, M. P. S. "Estimação de Intervalos de Confiança para Estimadores de Diferenças Temporais na Pesquisa Mensal de Emprego". Rio de Janeiro: IBGE, Coordenação de Trabalho e Rendimento. Para as estimativas de rendimento foi adotado como parâmetro de alteração da situação 0,4%.

Rio de Janeiro, 20 de agosto de 2015.

REGIÃO METROPOLITANA DE RECIFE

COORDENAÇÃO REGIONAL

Chefe da Unidade Estadual: Nilton Luiz Nadai

Coordenador da Pesquisa: Valéria Sá Machado

Gerência de Informática: Gliner Dias Alencar

Gerência de Pesquisa e Supervisor: João Rosendo de Lima Sobrinho

Supervisores:

Eliane Maria de Melo

Hermano Ferreira da Silva Filho

Maria da Conceição Soares da Silva

Maria das Graças Cavalcanti de Andrade

Maria de Fátima Lindoso Couto

Entrevistadores:

Ana Paula Salvina da Silva Melo

Andressa Alves Pinheiro de Lira

Antonio Juvino Dantas Neto

Ariel de Assis Lima

Bruno de Andrade Lima Melo

Clara de Brito Domingos Silva

Camila Fernandes Mendes

Carlos Eduardo dos Santos

Caroline Barbosa da Silva

Caryna dos Santos Oliveira

Daivson Silva do Nascimento

Danillo Borges Santos Oliveira

David Bruno Gomes de Souza

Davson Bruno da Silva Melo

Debora Cintra Toscano de Brito

Diego José Goes Filgueiras

Diogo Xavier Gonçalves

Dirceu José Linhares Furtado

Douglas Henrique Nunes de Oliveira

Edna Lopes Cabral

Eduardo do Prado Brasil

Elvis Elias Sampaio Pinheiro

Evandro Ricardo Seabra da Silva

Felipe José de Lima Cavalcanti

Flavio Francisco Arruda

Flavio Jose Lindolfo Ferreira Sobral

Gianine Veloso Gomes Correia

Gilberto Marcos Gonçalves Campos Barbosa

Guilherme Brandão Pinto

Isabelle Carolyne de Melo Albuquerque

Isabele Kaline Dornelas da Silva

Itala Hannah Almeida Tavares

João Victor Barbosa de Souza

José Fernando Lima Valença Filho

José Gomes Farias Filho

Josué Felipe Bezerra Junior

Juciê Clementino da Silva

Leandro Pereira de Souza

Leonardo Albuquerque Moraes

Luis Marcelo da Silva de Moraes

Luiz Augusto Barbosa Dias Silva

Luiz Eugenio da Costa Arruda

Luiz Henrique Zanforlin Silva

Marcelo Adriano do Nascimento

Marcos Antonio Ayres Filho

Marcos Antonio Vieira da Silva

Marcus Vinícius Amaral

Mirela Santos Barros

Nelson Aquino de Albuquerque Neto

Paula Juliana Verçosa da Silva

Paulo José da Silva

Pedro Aritana Filgueiras Ochoa

Pedro Ratis

Raimundo de Arruda Mota

Rafaella Fernanda Vila Nova da Silva

Rafael de Andrade Lima Melo

Rafael Lins Tenório

Renato Gabriel Ferreira

Ricardo Alexandre da Silva Souza

Ricardo Manoel Chaves Germano dos Santos

Terezinha Luzia da Silva Feitoza

Tiago Félix Mendonça

Thiago Ferreira Pereira

Viviane Rodrigues de Lima

Yago Alves Domingues da Silva