

Taxa de desocupação (6,7%) apresentou estabilidade no mês

Em agosto de 2015, a população em idade ativa (PIA) somava 4.714 mil pessoas na Região Metropolitana de Belo Horizonte, apresentando estabilidade em relação ao mês anterior e aumento de 1,4% frente a agosto de 2014. Das 4.714 mil pessoas em idade ativa, 52,8 % encontravam-se ocupadas (nível de ocupação), 3,8%, desocupadas e 43,3%, não economicamente ativas.

A população ocupada (PO), formada por 2.491 mil pessoas, manteve-se estável na comparação mensal e na comparação anual.

A população desocupada (PD), estimada em 180 mil pessoas, apresentou estabilidade no mês e aumentou no ano (64,5%).

A população não economicamente ativa (PNEA), estimada em 2.043 mil pessoas, apresentou estabilidade em relação ao mês anterior e na comparação anual.

A taxa de desocupação (6,7%) apresentou estabilidade no mês e aumentou 2,5 pontos percentuais no ano.

POPULAÇÃO OCUPADA

População Ocupada na Região Metropolitana de Belo Horizonte (%)			
Mês de Agosto	2013	2014	2015
Sexo:			
Masculino	53,3	53,7	53,8
Feminino	46,7	46,3	46,2
Faixa Etária:			
10 a 14 anos	0,2	0,1	0,1
15 a 17 anos	1,9	1,4	1,4
18 a 24 anos	14,9	14,2	13,0
25 a 49 anos	62,6	61,6	61,9
50 anos ou mais	20,4	22,7	23,6
Anos de Estudo:			
Sem instrução e menos de 1 ano	1,3	1,1	1,1
1 a 3 anos	3,2	2,6	2,6
4 a 7 anos	18,8	18,8	16,8
8 a 10 anos	17,1	17,8	17,7
11 anos ou mais	59,5	59,7	61,8
Tamanho do Empreendimento:			
1 a 5 pessoas	31,9	32,4	34,9
6 a 10 pessoas	5,8	5,5	5,3
11 ou mais pessoas	62,2	62,0	59,7
Tempo de Permanência no Trabalho:			
Até 30 dias	2,3	2,2	1,7
De 31 dias a menos de 1 ano	21,7	20,2	19,2
De 1 ano a menos de 2 anos	11,8	10,8	10,5
2 anos ou mais	64,3	66,8	68,6
Horas Habitualmente Trabalhadas por Semana:			
Até 39 horas	17,7	16,5	18,1
40 a 44 horas	62,6	67,1	68,3
45 horas e mais	19,7	16,4	13,6

TAXA DE DESOCUPAÇÃO

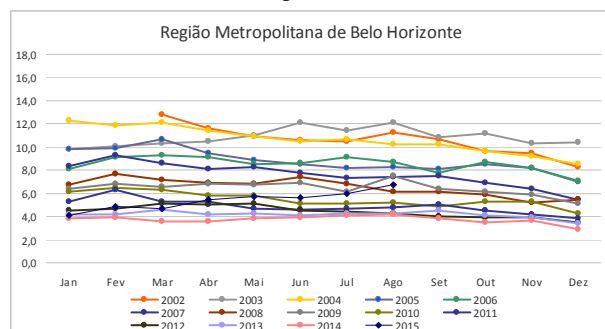

Em doze meses, o emprego com carteira assinada no setor privado reduziu 4,5% na Região Metropolitana de Belo Horizonte.

GRUPAMENTOS DE ATIVIDADE

Na comparação mensal, os grupamentos de atividade apresentaram estabilidade.

Frente a agosto de 2014, o grupamento da **Indústria** (-13,2%) registrou queda. Os demais grupamentos de atividade não apresentaram variação estatisticamente significativa na comparação anual.

O **Comércio** respondia por 20,4% (508 mil pessoas) da população ocupada; a **Educação, Saúde, Administração Pública** por 18,2% (452 mil pessoas); o grupo dos **Outros Serviços** por 16,8% (419 mil pessoas); os **Serviços prestados às empresas**, 14,4% (358 mil pessoas) e a **Indústria**, 14,0% (348 mil pessoas).

População Ocupada na Região Metropolitana de Belo Horizonte			
Mês de Agosto	2013	2014	2015
Grupamentos de Atividade:			
Indústria extrativa, de transformação e distribuição de eletricidade, gás e água	16,7	15,9	14,0
Construção	9,6	9,6	9,3
Comércio, reparação de veículos automotores e de objetos pessoais e domésticos e comércio a varejo de combustíveis	18,6	19,1	20,4
Serviços prestados à empresa, aluguéis, atividades imobiliárias e intermediação financeira	13,9	14,2	14,4
Educação, saúde, serviços sociais, administração pública, defesa e seguridade social	17,4	17,2	18,2
Serviços domésticos	6,6	6,1	6,5
Outros serviços (alojamento, transporte, limpeza urbana e serviços pessoais)	16,7	17,4	16,8

FONTE: IBGE, Diretoria de Pesquisas, Coordenação de Trabalho e Rendimento, Pesquisa Mensal de Emprego.

POSIÇÃO NA OCUPAÇÃO

Na comparação mensal, o contingente de **Trabalhadores por Conta Própria** registrou aumento (7,1%) e nos demais não houve variação estatisticamente significativa.

Na comparação anual, o **contingente de Empregados com carteira assinada no setor privado** registrou queda (-4,5%) e o dos **Trabalhadores por Conta Própria** aumentou 6,9%. Nos demais, o quadro foi de estabilidade.

Os **Empregados com carteira de trabalho assinada no setor privado** representavam 48,8% (1.217 mil) da população ocupada em agosto de 2015; os **Empregados sem carteira assinada no setor privado** eram 8,1% (202 mil); 19,3% (480 mil) trabalhavam por **Conta própria** e 4,8% (120 mil) eram **Empregadores**.

População Ocupada na Região Metropolitana de Belo Horizonte (%)

Mês de Agosto	2013	2014	2015
Posição na Ocupação:			
Empregados COM carteira de trabalho assinada no setor privado	50,5	50,6	48,8
Empregados SEM carteira de trabalho assinada no setor privado	8,8	8,4	8,1
Militares ou Funcionários Públicos	8,4	8,3	8,9
Trabalhadores por conta própria	16,5	17,8	19,3
Empregador	5,1	5,1	4,8

FONTE: IBGE, Diretoria de Pesquisas, Coordenação de Trabalho e Rendimento, Pesquisa Mensal de Emprego.

RENDIMENTO

O rendimento médio real da população ocupada na Região Metropolitana de Belo Horizonte, estimado em R\$ 1.998,20 em agosto de 2015, apresentou redução no mês (-0,4%) e no ano (-7,2%).

Na comparação mensal, os **Empregados sem carteira no setor privado** (0,7%) e os **Militares ou funcionários públicos estatutários** (0,7%) tiveram aumento do rendimento. Os **Empregados com carteira no setor privado** registraram estabilidade e os **Trabalhadores por conta própria** (-0,7%) tiveram queda do rendimento.

No ano, todos os trabalhadores registraram queda do rendimento, destacando-se: **Militares ou funcionários públicos estatutários** (6,6%) e **Trabalhadores por conta própria** (6,3%).

No mês, houve aumento do ganho real para os ocupados na **Indústria** (2,6%), na **Construção** (11,2%) e nos **Outros Serviços** (2,5%). Nos demais grupamentos houve retração do rendimento.

Frente a agosto de 2014, o grupamento dos **Serviços domésticos** registrou estabilidade e nas demais atividades foram observadas quedas, destacando-se: **Educação, saúde, administração pública** (-11,3%) e **Serviços Prestados às Empresas** (-9,5%).

Rendimento médio real habitual dos ocupados
Total das 6 Regiões e RM de Belo Horizonte
Agosto 2014/Agosto 2015

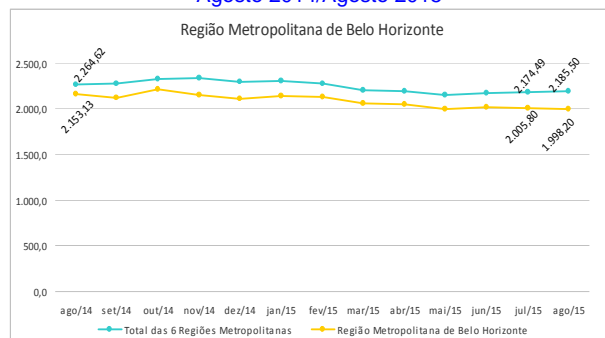

agosto de 2015

TAXA	Estimativas (%)			Comparação mensal		Comparação anual	
	agosto de 2014	julho de 2015	agosto de 2015	Var (pp)	Situação	Var (pp)	Situação
ATIVIDADE	56,5	56,0	56,7	0,7	→	0,2	→
DESOCCUPAÇÃO	4,2	6,0	6,7	0,7	→	2,5	↑

POPULAÇÃO	% em relação a População em Idade Ativa			Estimativas (mil)	Comparação com jul/15			Comparação com ago/14		
	ago/14	jul/15	ago/15		Situação	VAR%	Dif (mil)	Situação	VAR%	Dif (mil)
EM IDADE ATIVA	100,0%	100,0%	100,0%	4.714	→	-0,4	-17	↑	1,4	67
ECONOMICAMENTE ATIVA	56,5%	56,0%	56,7%	2.671	→	0,8	21	→	1,7	44
OCUPADA	54,2%	52,7%	52,8%	2.491	→	0,0	0	→	-1,1	-27
DESOCCUPADA	2,4%	3,4%	3,8%	180	→	13,2	21	↑	64,5	71
NÃO ECONOMICAMENTE ATIVA	43,5%	44,0%	43,3%	2.043	→	-1,8	-38	→	1,1	23

POSIÇÃO NA OCUPAÇÃO

TRABALHADOR	% em Relação a População Ocupada			Estimativas (mil)	Comparação com jul/15			Comparação com ago/14		
	ago/14	jul/15	ago/15		Situação	VAR%	Dif (mil)	Situação	VAR%	Dif (mil)
EMP. COM CARTEIRA SETOR PRIVADO	50,6%	49,4%	48,8%	1.217	→	-1,0	-13	↓	-4,5	-57
EMP. SEM CARTEIRA SETOR PRIVADO	8,4%	8,5%	8,1%	202	→	-5,1	-11	→	-4,3	-9
MILITAR OU FUNCIONÁRIO PÚBLICO ESTATUTÁRIO	8,3%	9,3%	8,9%	221	→	-4,2	-10	→	5,1	11
CONTA PRÓPRIA	17,8%	18,0%	19,3%	480	↑	7,1	32	↑	6,9	31
EMPREGADOR	5,1%	5,1%	4,8%	120	→	-5,9	-7	→	-6,7	-9

GRUPAMENTOS DE ATIVIDADE

ATIVIDADE	% em relação a População Ocupada			Estimativas (mil)	Comparação com jul/15			Comparação com ago/14		
	ago/14	jul/15	ago/15		Situação	VAR%	Dif (mil)	Situação	VAR%	Dif (mil)
INDÚSTRIA	15,9%	14,4%	14,0%	348	→	-2,6	-9	↓	-13,2	-53
CONSTRUÇÃO	9,6%	9,1%	9,3%	233	→	3,0	7	→	-3,4	-8
COMÉRCIO	19,1%	19,9%	20,4%	508	→	2,6	13	→	5,7	28
SERVIÇOS PRESTADOS À EMPRESAS	14,2%	14,5%	14,4%	358	→	-0,8	-3	→	0,2	1
EDUCAÇÃO, SAÚDE, ADM. PÚBLICA	17,2%	18,3%	18,2%	452	→	-0,8	-4	→	4,3	19
SERVIÇOS DOMÉSTICOS	6,1%	6,3%	6,5%	161	→	2,6	4	→	4,5	7
OUTROS SERVIÇOS	17,4%	17,2%	16,8%	419	→	-2,1	-9	→	-4,3	-19

RENDIMENTO MÉDIO REAL

TRABALHADOR	Estimativas (R\$)			Comparação mensal		Comparação anual	
	agosto de 2014	julho de 2015	agosto de 2015	Situação	VAR%	Situação	VAR%
TOTAL	2.153,13	2.005,80	1.998,20	↓	-0,4	↓	-7,2
EMP. COM CARTEIRA SETOR PRIVADO	1.807,94	1.726,22	1.727,10	→	0,1	↓	-4,5
EMP. SEM CARTEIRA SETOR PRIVADO	1.418,98	1.342,74	1.352,50	↑	0,7	↓	-4,7
MILITAR OU FUNCIONÁRIO PÚBLICO ESTATUTÁRIO	3.987,21	3.697,09	3.723,80	↑	0,7	↓	-6,6
CONTA PRÓPRIA	1.940,03	1.830,13	1.817,30	↓	-0,7	↓	-6,3
NA INDÚSTRIA	2.121,12	2.025,32	2.077,20	↑	2,6	↓	-2,1
NA CONSTRUÇÃO	2.089,10	1.725,92	1.919,60	↑	11,2	↓	-8,1
NO COMÉRCIO	1.759,27	1.658,16	1.646,40	↓	-0,7	↓	-6,4
NOS SERVIÇOS PRESTADOS À EMPRESAS	2.491,46	2.337,44	2.256,00	↓	-3,5	↓	-9,5
NA EDUCAÇÃO, SAÚDE, ADM. PÚBLICA	3.179,23	2.931,83	2.821,30	↓	-3,8	↓	-11,3
NOS SERVIÇOS DOMÉSTICOS	944,21	948,75	945,20	↓	-0,4	→	0,1
EM OUTROS SERVIÇOS	1.799,23	1.674,17	1.715,30	↑	2,5	↓	-4,7

Nota: As indicações de variação nas estimativas em relação às comparações as quais foram submetidas, foram feitas com base na metodologia que consiste em calcular intervalos de confiança para a diferença temporal para um determinado conjunto de indicadores provenientes da pesquisa, para cada região metropolitana isoladamente e para o conjunto das seis. Detalhes sobre esta metodologia podem ser verificados no texto: Lila M. F. e Freitas, M. P. S. "Estimativa de Intervalos de Confiança para Estimadores de Diferenças Temporais na Pesquisa Mensal de Emprego". Rio de Janeiro: IBGE, Coordenação de Trabalho e Rendimento. Para as estimativas de rendimento foi adotado como parâmetro de alteração da situação 0,4%.

REGIÃO METROPOLITANA DE BELO HORIZONTE

COORDENAÇÃO REGIONAL

Chefe da Unidade Estadual: Maria Antônia Esteves

Coordenador da Pesquisa: Gilbert José de Melo

Coordenador de Informática: Carlos Cardoso Silva

Supervisores:

Ernesto Fagundes Caillard

Gilson Lisboa de Matos

Marcelo Lima Leite

Nevil Domingues

Valéria Maria Pinto

Entrevistadores:

Adelino Adiersio de Souza

Ademir Telles de Almeida

Adriana Castro Vaz

Adriana O. Ribeiro

Alan Favato de Souza Júnior

Alexandre L. Real

Alexandre de Oliveira Torres

Alexandre Roberto Monteiro

Alexson Gomes Viana

Alice T. Silva

Aline Fernanda Ferreira Nunes

Ana Carolina M. Santana

Ana Carolina Miranda Nunes

Anna C. A. Duarte

Ana Lúcia Gomes

Arthur Andrade de Souza

Arthur Meirelles Ribas

Ataulfo Célio Dias

Breno Augusto Borges Guedes

Bruno Oliveira Garcia

Caroline Dutra Silva

Celso N. Crescêncio

Cristiane Paula Camilo Lopes

Cristiano Rodrigo dos Santos Fernandes

Cindileia Rosa da Silva

Daisy Elena Lima Oliveira

Dalila Pereira Rodrigues

Daniele Tavares Catarino

Daniella Rodrigues de Souza

David Jackson Evangelista

Deivisson Gustavo Inácio

Dilma Advincola Abreu

Druiler de Oliveira Rosa

Dulce Helena do Amaral Ferreira

Elisangela Soares de Paula

Ercia Eulália dos Reis Mendonça

Eudiszia Maria Pardino Silva

Fabíola Rabelo William

Fausto Johnny Alves Rocha

Felipe Michael dos Santos Correia

Flávia Grazielle Gomes de Oliveira

Geane Carla Gonçalves

Heider Evangelista Faria Santos

Helton Rogério Rosa

Hudson Luiz Mol Sampaio

Izabella Lourença Amorim Romualdo

Joyce K. A. de Aguiar

Karen F. Figueiredo

Kênia Mariana Martins de Oliveira Silva

Lazaro Pinheiro Barros

Letícia Schettino Moreira Batista

Libério Antônio de Magalhães

Lidiomar C. da Silva

Ludmilla Fernanda Mascarenhas Senna

Ludmilla Grazielle de Magalhães B. Cordeiro

Luiz Phelip Honorato Ferreira

Marconi Geraldo Braga

Marcondson Francisco de Matos

Marcus Vinícius Evaristo

Maria Elizabete Abreu de Araújo

Maria J. da S. Dória

Mariana Ferreira dos Santos

Marilene da Silveira Coelho de Souza

Mileny Pereira Barreto

Natália Cecília do Nascimento

Natália Francisca dos Santos Lima

Natasha Borges dos Santos

Nayara Caroline Santos

Neuza Aparecida dos Santos

Nikolas Costa Alves

Núbia Gonçalves Ferreira

Patrícia Lorena dos Santos

Paulo José Ribeiro

Pedro Moreira Vasconcellos

Pedro Renato de Souza

Poliana Campos Araújo

Priscyla Antonina de Almeida Ribeiro

Renan Sampaio Lasmar

Rodrigo Fernandes de Carvalho

Romana Alves

Romney de Freitas França

Santiago Nogueira Campos

Simone Machado Mendes de Sousa

Thalisson Gomes Rocha

Tamires C. dos Santos

Túlio Henrique Gomes da Silva

Túlio Oliveira Gontijo

Valdete Maria Madrona Carvalho

Vinícius Junio de Oliveira

Wadilson Teixeira Madureira

Walisson dos Santos Araújo

Walisson Gastaldi Menezes

Whellington Gomes dos Santos

Wilson Isidoro Francisco

Apoio administrativo:

Daniela Pereira Rosa

Lorena Sofia Marcelino Gonçalves

Amanda Aguiar Godinho