



Instituto Brasileiro de Geografia e Estatística

# Pesquisa Mensal de Emprego

## PME

Região Metropolitana de Porto Alegre

Agosto de 2015

### Taxa de desocupação (6,0%) permaneceu estável no mês

Em agosto de 2015, havia 3.584 mil pessoas em idade ativa (PIA) na Região Metropolitana de Porto Alegre, o que representou estabilidade no mês e crescimento no ano (0,9%). Das 3.584 mil pessoas em idade ativa, 52,7% encontravam-se ocupadas (nível da ocupação), 3,4%, desocupadas e 43,9%, não economicamente ativas.

A população ocupada (PO), com cerca de 1.890 mil pessoas, ficou estável no mês e no ano.

A população desocupada (PD), com aproximadamente 120 mil pessoas, não apresentou variação estatisticamente significativa no mês e aumentou 24,0% na comparação anual.

A população não economicamente ativa (PNEA), com cerca de 1.574 mil pessoas, apresentou estabilidade no mês e aumento de 3,3 % no ano.

A taxa de desocupação (6,0%) permaneceu estável no mês e aumentou 1,2 ponto percentual em relação a agosto de 2014 (4,8%).

### TAXA DE DESOCUPAÇÃO

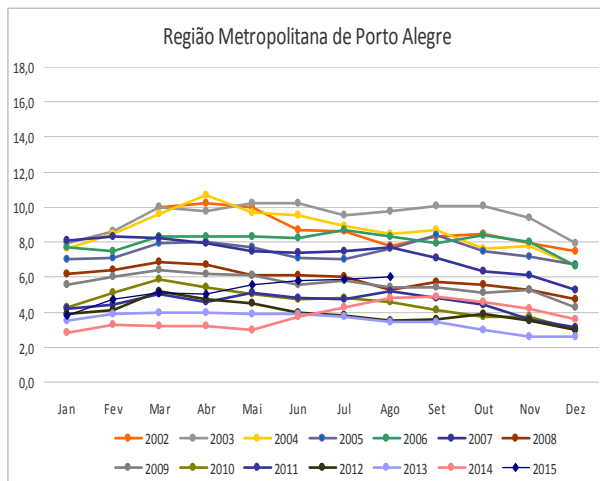

### POPULAÇÃO OCUPADA

#### População Ocupada na Região Metropolitana de Porto Alegre (%)

Mês de Agosto	2013	2014	2015
<b>Sexo:</b>			
Masculino	53,2	53,4	52,9
Feminino	46,8	46,6	47,1
<b>Faixa Etária:</b>			
10 a 14 anos	0,1	0,1	0,0
15 a 17 anos	2,1	1,6	1,6
18 a 24 anos	14,1	13,7	13,5
25 a 49 anos	61,4	60,6	59,4
50 anos ou mais	22,3	23,9	25,5
<b>Anos de Estudo:</b>			
Sem instrução e menos de 1 ano	0,5	0,9	0,8
1 a 3 anos	2,8	2,6	2,3
4 a 7 anos	18,8	17,3	16,5
8 a 10 anos	18,8	18,8	18,6
11 anos ou mais	59,0	60,3	61,7
<b>Tamanho do Empreendimento:</b>			
1 a 5 pessoas	31,7	31,7	32,6
6 a 10 pessoas	6,1	6,6	7,8
11 ou mais pessoas	62,2	61,7	59,5
<b>Tempo de Permanência no Trabalho:</b>			
Até 30 dias	1,9	1,6	1,2
De 31 dias a menos de 1 ano	21,2	19,6	18,8
De 1 ano a menos de 2 anos	12,3	11,7	11,6
2 anos ou mais	64,6	67,1	68,4
<b>Horas Habitualmente Trabalhadas por Semana:</b>			
Até 39 horas	16,5	16,3	17,1
40 a 44 horas	66,1	65,7	68,1
45 horas e mais	17,4	18,0	14,8

FONTE: IBGE, Diretoria de Pesquisas, Coordenação de Trabalho e Rendimento, Pesquisa Mensal de Emprego.

**Em doze meses, houve redução de 5,9% no emprego com carteira de trabalho assinada Região Metropolitana de Porto Alegre**

## GRUPAMENTOS DE ATIVIDADE

Na comparação mensal não houve variação estatisticamente significativa.

Frente a agosto de 2014, o grupamento dos **Serviços Domésticos** (30,2%) registrou expansão na ocupação. A **Indústria** teve queda de 9,8%. As demais atividades permaneceram estáveis em 12 meses.

Em agosto de 2015, os grupamentos de atividade da **Indústria** (18,7%), do **Comércio** (19,0%) e da **Educação, Saúde, Administração Pública** (19,4%) registraram as maiores proporções de ocupados na Região Metropolitana de Porto Alegre.

### População Ocupada na Região Metropolitana de Porto Alegre

Mês de Agosto	2013	2014	2015
<b>Grupamentos de Atividade:</b>			
Indústria extrativa, de transformação e distribuição de eletricidade, gás e água	20,1	20,2	18,7
Construção	7,3	7,7	7,5
Comércio, reparação de veículos automotores e de objetos pessoais e domésticos e comércio a varejo de combustíveis	19,9	19,0	19,0
Serviços prestados à empresa, aluguéis, atividades imobiliárias e intermediação financeira	14,4	14,7	14,2
Educação, saúde, serviços sociais, administração pública, defesa e seguridade social	17,1	17,8	19,4
Serviços domésticos	5,2	4,1	5,4
Outros serviços (alojamento, transporte, limpeza urbana e serviços pessoais)	15,5	16,0	15,4

FONTE: IBGE, Diretoria de Pesquisas, Coordenação de Trabalho e Rendimento, Pesquisa Mensal de Emprego.

## POSIÇÃO NA OCUPAÇÃO

Na comparação mensal, não houve variação estatisticamente significativa nas formas de ocupação.

Frente a agosto de 2014, a ocupação como **empregado com carteira assinada no setor privado** reduziu (-5,9%). Nas demais posições nas ocupações, o cenário foi de estabilidade.

Em agosto de 2015, 49,9% dos trabalhadores na Região Metropolitana de Porto Alegre tinham **carteira de trabalho assinada no setor privado** (943 mil empregados). No mesmo período, 8,5% (160 mil) trabalhavam **sem carteira assinada no setor privado** e 17,6% (332 mil) trabalhavam **por conta própria**.

### População Ocupada na Região Metropolitana de Porto Alegre (%)

Mês de Agosto	2013	2014	2015
<b>Posição na Ocupação:</b>			
Empregados COM carteira de trabalho assinada no setor privado	51,8	51,9	49,9
Empregados SEM carteira de trabalho assinada no setor privado	9,2	9,1	8,5
Militares ou Funcionários Públicos	7,4	8,2	9,2
Trabalhadores por conta própria	16,7	17,6	17,6
Empregador	4,9	4,6	4,7

FONTE: IBGE, Diretoria de Pesquisas, Coordenação de Trabalho e Rendimento, Pesquisa Mensal de Emprego.

## RENDIMENTO

O rendimento médio real da população ocupada na Região Metropolitana de Porto Alegre, estimado em R\$ 2.182,80, em agosto de 2015, teve queda no mês (-1,2%) e no ano (-2,1%).

No mês, apenas os trabalhadores por **Conta Própria** tiveram aumento (2,1%). Houve redução no rendimento dos **Empregados sem carteira no setor privado** (-4,0%) e dos **Militares ou funcionários públicos estatutários** (-1,6%).

Na comparação com agosto de 2014, os **Empregados com carteira no setor privado** (-2,0%), os **Empregados sem carteira no setor privado** (-5,0%), os **Militares ou funcionários públicos estatutários** (-0,5%) e os trabalhadores por **Conta Própria** (-6,2%) apresentaram queda de ganho real.

Nos grupamentos de atividade, na comparação mensal, apenas os ocupados na **Indústria** (3,5%) tiveram aumento. Houve retração do rendimento: na **Construção** (-3,0%), no **Comércio** (-2,9%), nos **Serviços prestados às empresas** (-1,0%), nos **Serviços domésticos** (-1,5%) e nos **Outros Serviços** (-1,9%).

Na comparação anual, apenas os ocupados nos **Serviços prestados às empresas** (0,8%) e na **Educação, Saúde, Administração Pública** (1,1%) tiveram crescimento no ganho real. As principais perdas foram observadas nos **Outros Serviços** (-6,1%) e nos **Serviços domésticos** (-5,5%).

Rendimento médio real habitual dos ocupados  
Total das 6 Regiões Metropolitanas e RM de Porto Alegre  
Agosto 2014/Agosto 2015

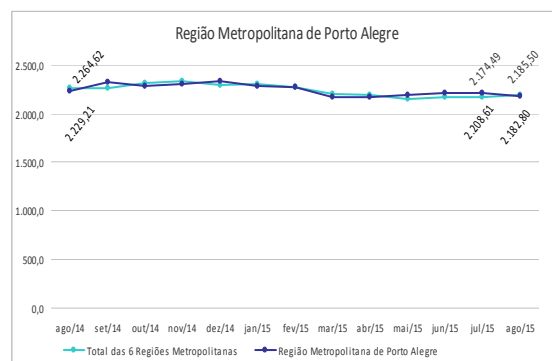

agosto de 2015

TAXA	Estimativas (%)			Comparação mensal		Comparação anual	
	agosto de 2014	julho de 2015	agosto de 2015	Var (pp)	Situação	Var (pp)	Situação
ATIVIDADE	57,1	56,7	56,1	-0,6	→	-1,0	→
DESOCUPAÇÃO	4,8	5,9	6,0	0,1	→	1,2	↑

POPULAÇÃO	% em relação a População em Idade Ativa			Estimativas (mil)	Comparação com jul/15			Comparação com ago/14		
	ago/14	jul/15	ago/15		ago/15	Situação	VAR%	Dif (mil)	Situação	VAR%
EM IDADE ATIVA	100,0%	100,0%	100,0%	3.584	→	-0,2	-6	↑	0,9	33
ECONOMICAMENTE ATIVA	57,1%	56,7%	56,1%	2.010	→	-1,3	-26	→	-0,9	-17
OCUPADA	54,4%	53,4%	52,7%	1.890	→	-1,3	-26	→	-2,1	-41
DESOCUPADA	2,7%	3,4%	3,4%	120	→	-0,3	0	↑	24,0	23
NÃO ECONOMICAMENTE ATIVA	42,9%	43,3%	43,9%	1.574	→	1,3	20	↑	3,3	51

### POSIÇÃO NA OCUPAÇÃO

TRABALHADOR	% em Relação a População Ocupada			Estimativas (mil)	Comparação com jul/15			Comparação com ago/14		
	ago/14	jul/15	ago/15		ago/15	Situação	VAR%	Dif (mil)	Situação	VAR%
EMP. COM CARTEIRA SETOR PRIVADO	51,9%	49,4%	49,9%	943	→	-0,4	-4	↓	-5,9	-60
EMP. SEM CARTEIRA SETOR PRIVADO	9,1%	8,7%	8,5%	160	→	-3,4	-6	→	-9,3	-16
MILITAR OU FUNCIONÁRIO PÚBLICO ESTATUTÁRIO	8,2%	9,2%	9,2%	174	→	-1,2	-2	→	9,6	15
CONTA PRÓPRIA	17,6%	17,7%	17,6%	332	→	-2,4	-8	→	-2,6	-9
EMPREGADOR	4,6%	4,8%	4,7%	89	→	-3,2	-3	→	-0,3	0

### GRUPAMENTOS DE ATIVIDADE

ATIVIDADE	% em relação a População Ocupada			Estimativas (mil)	Comparação com jul/15			Comparação com ago/14		
	ago/14	jul/15	ago/15		ago/15	Situação	VAR%	Dif (mil)	Situação	VAR%
INDÚSTRIA	20,2%	18,3%	18,7%	353	→	0,5	2	↓	-9,8	-38
CONSTRUÇÃO	7,7%	7,4%	7,5%	143	→	0,4	1	→	-3,8	-6
COMÉRCIO	19,0%	18,6%	19,0%	359	→	0,9	3	→	-2,2	-8
SERVIÇOS PRESTADOS À EMPRESAS	14,7%	14,7%	14,2%	269	→	-4,6	-13	→	-5,5	-16
EDUCAÇÃO, SAÚDE, ADM. PÚBLICA	17,8%	19,9%	19,4%	366	→	-4,1	-15	→	6,8	23
SERVIÇOS DOMÉSTICOS	4,1%	5,3%	5,4%	102	→	0,7	1	↑	30,2	24
OUTROS SERVIÇOS	16,0%	15,3%	15,4%	292	→	-0,8	-2	→	-5,6	-17

### RENDIMENTO MÉDIO REAL

TRABALHADOR	Estimativas (R\$)			Comparação mensal		Comparação anual	
	agosto de 2014	julho de 2015	agosto de 2015	Situação	VAR%	Situação	VAR%
TOTAL	2.229,21	2.208,61	2.182,80	↓	-1,2	↓	-2,1
EMP. COM CARTEIRA SETOR PRIVADO	1.923,49	1.883,20	1.884,60	→	0,1	↓	-2,0
EMP. SEM CARTEIRA SETOR PRIVADO	1.474,49	1.459,84	1.401,10	↓	-4,0	↓	-5,0
MILITAR OU FUNCIONÁRIO PÚBLICO ESTATUTÁRIO	4.308,27	4.355,96	4.286,40	↓	-1,6	↓	-0,5
CONTA PRÓPRIA	2.025,33	1.861,44	1.900,40	↑	2,1	↓	-6,2
NA INDÚSTRIA	2.056,17	1.896,53	1.963,00	↑	3,5	↓	-4,5
NA CONSTRUÇÃO	1.879,49	1.853,82	1.798,90	↓	-3,0	↓	-4,3
NO COMÉRCIO	1.840,24	1.810,01	1.757,90	↓	-2,9	↓	-4,5
NOS SERVIÇOS PRESTADOS À EMPRESAS	2.594,40	2.642,29	2.615,70	↓	-1,0	↑	0,8
NA EDUCAÇÃO, SAÚDE, ADM. PÚBLICA	3.237,67	3.280,38	3.273,10	→	-0,2	↑	1,1
NOS SERVIÇOS DOMÉSTICOS	1.037,87	996,69	981,30	↓	-1,5	↓	-5,5
EM OUTROS SERVIÇOS	1.949,81	1.867,06	1.831,70	↓	-1,9	↓	-6,1

Nota: As indicações de variação nas estimativas em relação às comparações as quais foram submetidas, foram feitas com base na metodologia que consiste em calcular intervalos de confiança para a diferença temporal para um determinado conjunto de indicadores provenientes da pesquisa, para cada região metropolitana isoladamente e para o conjunto das seis. Detalhes sobre esta metodologia podem ser verificados no texto: Lila M. F. e Freitas, M. P. S. "Estimação de Intervalos de Confiança para Estimadores de Diferenças Temporais na Pesquisa Mensal de Emprego". Rio de Janeiro: IBGE, Coordenação de Trabalho e Rendimento. Para as estimativas de rendimento foi adotado como parâmetro de alteração da situação 0,4%.

**REGIÃO METROPOLITANA DE PORTO ALEGRE**

**COORDENAÇÃO REGIONAL**

**Chefe da Unidade Estadual:** José Renato Braga de Almeida

**Coordenador da Pesquisa:** Renato Felbermayer de Freitas

**Coordenador de Informática:** Otávio José Dedavid Filho

**Supervisores:**

Dorival Teixeira Filho  
James César Prufer  
Luiz Iran Espíndola

Maria Conceição da Silva Castilhos  
Renato Felbermayer de Freitas  
Vitor Alan de Freitas Rocha

**Entrevistadores:**

Adriana Hoff Rodrigues  
Alessandra Lehenbauer Thomé  
Alexandre Edson Perin Wentz  
Angela Maria Franco de Almeida  
Aquiles Fraga  
Arlindo Miguel Hengdes  
Atanair Oliveira  
Bernardo L. Marconato  
Bianca Luiz Fernandes  
Bruna Rodrigues Vazquez Barreira  
Bruno Quevedo Sivelli  
Camila Rodrigues Porchetto  
Camille Oliveira Smoco  
Carlos Augusto Oliveira de Souza  
Carolina Silva Contessa  
Cássio Junior Ribeiro Pereira  
Cleonice Santos de Mattos  
Daiane Carvalho Moreira  
Delmar Farias Dutra Junior  
Delso Ericksson  
Douglas Brandão Ilha  
Eduardo Selbach  
Elenice Araújo França  
Eloá Eli Santos de Aguiar  
Emerson dos Santos Martins  
Ewerton Carvalho Pereira  
Fabrício Ramires Bonacina  
Felipe Daniel Dal Piva  
Felipe Machado Gonçalves  
Fernanda Silva de Abreu  
Filipi Martins Malgarezi  
Flávia Maria Petri Dias  
Flávio Silveira Bigolin  
Francisco José Lima da Silva  
Francyne de Souza Fraga  
Gabriela da Silveira Capriollo  
Giovani Guazelli  
Guilherme Bianchini  
Guilherme dos Santos Martins  
Henrique Santos Cardoni  
Iara Maria Lima Monte  
Iara Valéria de Mello Azedias Nogueira  
Idalino Aldemir Zamboni  
Jackson Behenck Valadão  
Jairo José Rodrigues dos Santos  
Janice Guimarães Martellet  
Jecynara Rabeba de Andrade

Jéssica Corrêa Machado  
Jonas Antônio Cardoso Stocker  
José Roberto dos Santos Paladini  
José Roberto Kovalski Kulmann  
José Krug  
Juliana Moraes da Silva  
Juliano Gueths  
Jussara Lúcia da Silveira  
Karen de Souza Sottili  
Laércio Pandolfo  
Leonardo Teodoro Moreira Falcão  
Liege Tirzah de Oliveira  
Liziane Lourdes Coimbra da Costa  
Luciane dos Santos Boneli  
Lúcia Raquel Dias de Souza  
Marcelo Bregalda Fagundes  
Maria Eliana Figueiredo Rosa  
Maria Goreti de Farias  
Marilézia Cardoso de Aguiar  
Mayési Carvalho Ribeiro  
Matheus Silva Gonçalves  
Max Ariel Monteiro Santos  
Nadia Ribeiro dos Santos Spindola  
Natália Vaz da Rosa  
Nelson Thomé Filho  
Nilson Avancini Moreira  
Nilza Cristina Mantelli  
Paulo Ricardo Trentin  
Rafaela Santos de Oliveira  
Raul Gonçalves da Cunha  
Reinaldo Luiz dos Santos  
Ricardo de Moura Barbagli  
Roberto Luiz Koetz  
Rodrigo Capuano Pinheiro  
Rosalino Roosevelt da Silva  
Samuel Vicente Basso Cibils  
Sandramara Daruch de Freitas  
Sérgio Antônio Vieira  
Sergio Pedrini  
Sídiane Braghini  
Sidnei Belmur Schneider  
Silvia Tubbs Saldanha  
Teresinha Odete Brito Davila  
Tiago Fernandes Spolavori  
Thiago Missagia Knaack  
Thurian Abrianos Campos  
Vandério Amaral  
Viviane Gemerasca de Oliveira