

### Taxa de desocupação (6,6%) apresentou estabilidade no mês

Em outubro de 2015, a população em idade ativa (PIA) somava 4.717 mil pessoas na Região Metropolitana de Belo Horizonte, apresentando estabilidade em relação ao mês anterior e aumento de 2,1% frente a outubro de 2014. Das 4.717 mil pessoas em idade ativa, 50,9 % encontravam-se ocupadas (nível de ocupação), 3,6%, desocupadas e 45,5%, não economicamente ativas.

A população ocupada (PO), formada por 2.400 mil pessoas, teve redução nas comparações mensal (-2,1%) e anual (-4,8%).

A população desocupada (PD), estimada em 169 mil pessoas, apresentou estabilidade no mês e crescimento no ano (82,4%).

A população não economicamente ativa (PNEA), estimada em 2.148 mil pessoas, ficou estável em relação ao mês anterior e aumentou 7,0% na comparação anual.

A taxa de desocupação (6,6%) não registrou variação estatisticamente significativa no mês e aumentou 3,1 pontos percentuais no ano.

### POPULAÇÃO OCUPADA

População Ocupada na Região Metropolitana de Belo Horizonte (%)			
Mês de Outubro	2013	2014	2015
<b>Sexo:</b>			
Masculino	53,2	53,7	53,7
Feminino	46,8	46,3	46,3
<b>Faixa Etária:</b>			
10 a 14 anos	0,1	0,1	0,0
15 a 17 anos	1,8	1,4	1,1
18 a 24 anos	14,7	14,0	13,5
25 a 49 anos	61,8	62,1	62,4
50 anos ou mais	21,5	22,4	23,1
<b>Anos de Estudo:</b>			
Sem instrução e menos de 1 ano	1,3	1,0	1,1
1 a 3 anos	2,7	2,4	2,4
4 a 7 anos	19,1	17,9	15,7
8 a 10 anos	17,9	17,4	17,9
11 anos ou mais	58,9	61,2	62,9
<b>Tamanho do Empreendimento:</b>			
1 a 5 pessoas	31,4	32,6	33,7
6 a 10 pessoas	5,3	5,1	5,3
11 ou mais pessoas	63,3	62,3	61,0
<b>Tempo de Permanência no Trabalho:</b>			
Até 30 dias	2,3	1,8	2,0
De 31 dias a menos de 1 ano	21,8	19,7	18,1
De 1 ano a menos de 2 anos	11,9	10,7	10,0
2 anos ou mais	63,9	67,8	69,9
<b>Horas Habitualmente Trabalhadas por Semana:</b>			
Até 39 horas	17,6	16,4	16,7
40 a 44 horas	61,8	67,9	71,1
45 horas e mais	20,7	15,8	12,2

### TAXA DE DESOCUPAÇÃO

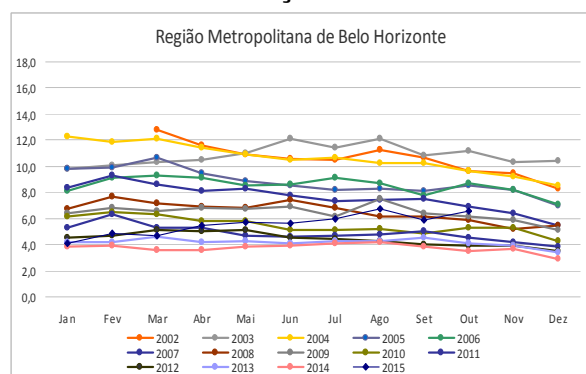

**Em doze meses, o emprego com carteira assinada no setor privado reduziu 6,1% na Região Metropolitana de Belo Horizonte.**

## GRUPAMENTOS DE ATIVIDADE

Na comparação mensal, o **Comércio** reduziu (-5,4%) e os demais grupamentos de atividade apresentaram estabilidade.

Frente outubro de 2014, o grupamento da **Indústria** (-19,0%) registrou queda. Os demais grupamentos de atividade não apresentaram variação estatisticamente significativa na comparação anual.

O **Comércio** respondia por 19,7% (473 mil pessoas) da população ocupada; a **Educação, Saúde, Administração Pública** por 18,5% (444 mil pessoas); o grupo dos **Outros Serviços** por 16,8% (404 mil pessoas); os **Serviços prestados às empresas**, 15,2% (364 mil pessoas) e a **Indústria**, 13,3% (320 mil pessoas).

População Ocupada na Região Metropolitana de Belo Horizonte			
Mês de Outubro	2013	2014	2015
<b>Grupamentos de Atividade:</b>			
Indústria extrativa, de transformação e distribuição de eletricidade, gás e água	16,4	15,7	13,3
Construção	9,6	8,8	9,6
Comércio, reparação de veículos automotores e de objetos pessoais e domésticos e comércio a varejo de combustíveis	18,3	18,9	19,7
Serviços prestados à empresa, aluguéis, atividades imobiliárias e intermediação financeira	15,1	15,3	15,2
Educação, saúde, serviços sociais, administração pública, defesa e seguridade social	17,5	17,6	18,5
Serviços domésticos	6,3	6,2	6,4
Outros serviços (alojamento, transporte, limpeza urbana e serviços pessoais)	16,3	16,8	16,8

FONTE: IBGE, Diretoria de Pesquisas, Coordenação de Trabalho e Rendimento, Pesquisa Mensal de Emprego.

## POSIÇÃO NA OCUPAÇÃO

Na comparação mensal não houve variação estatisticamente significativa.

Na comparação anual, o contingente de **Empregados com carteira de trabalho assinada no setor privado** registrou queda (-6,1%) e nos demais o quadro foi de estabilidade.

Os **Empregados com carteira de trabalho assinada no setor privado** representavam 49,9% (1.198 mil) da população ocupada em outubro de 2015; os **Empregados sem carteira assinada no setor privado** eram 7,6% (183 mil); 18,4% (441 mil) trabalhavam por **Conta própria** e 4,7% (113 mil) eram **Empregadores**.

## População Ocupada na Região Metropolitana de Belo Horizonte (%)

Mês de Outubro	2013	2014	2015
<b>Posição na Ocupação:</b>			
Empregados COM carteira de trabalho assinada no setor privado	51,2	50,6	49,9
Empregados SEM carteira de trabalho assinada no setor privado	8,9	7,8	7,6
Militares ou Funcionários Públicos	8,0	8,7	9,4
Trabalhadores por conta própria	16,7	17,9	18,4
Empregador	5,0	4,9	4,7

FONTE: IBGE, Diretoria de Pesquisas, Coordenação de Trabalho e Rendimento, Pesquisa Mensal de Emprego.

## RENDIMENTO

O rendimento médio real da população ocupada na Região Metropolitana de Belo Horizonte, estimado em R\$ 2.053,50 em outubro de 2015, registrou queda no mês (-3,5%) e no ano (-7,8%).

Na comparação mensal, os **Empregados com carteira no setor privado** (-2,7%), os **Militares ou funcionários públicos estatutários** (-1,9%) e os **Trabalhadores por conta própria** (-6,8%) tiveram queda do rendimento. Os **Empregados sem carteira no setor privado** (1,1%) tiveram aumento do rendimento.

Na comparação anual, todos os trabalhadores tiveram redução do rendimento: os **Empregados com e sem carteira no setor privado** (-7,8% e - 4,7%, respectivamente); os **Militares ou funcionários públicos estatutários** (-1,9%) e os **Trabalhadores por conta própria** (-13,9%).

No mês, os aumentos foram para os ocupados nos **Serviços Domésticos** (0,7%) e nos **Outros Serviços** (1,5%). Nos demais grupamentos houve retração do rendimento, as maiores foram registradas para os trabalhadores na **Construção** (-8,6%), na **Educação, saúde, administração pública** (-6,3%) e na **Indústria** (-4,6%).

Frente a outubro de 2014, apenas o grupamento dos **Serviços Domésticos** registrou aumento (1,3%). Os demais registraram queda, a maior foi registrada na **Construção** (-12,5%).

Rendimento médio real habitual dos ocupados  
Total das 6 Regiões e RM de Belo Horizonte  
Outubro 2014/Outubro 2015

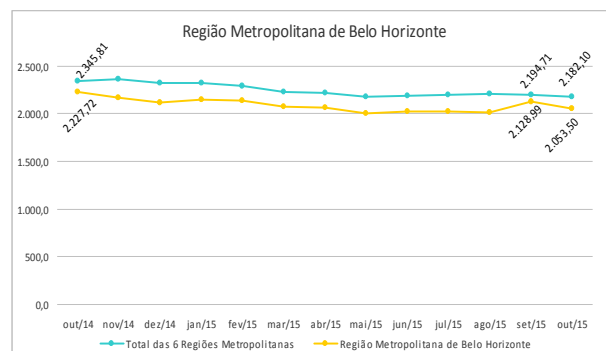

outubro de 2015

TAXA	Estimativas (%)			Comparação mensal		Comparação anual	
	outubro de 2014	setembro de 2015	outubro de 2015	Var (pp)	Situação	Var (pp)	Situação
ATIVIDADE	56,6	55,2	54,5	-0,7	→	-2,1	↓
DESOCUPAÇÃO	3,5	5,9	6,6	0,7	→	3,1	↑

POPULAÇÃO	% em relação a População em Idade Ativa			Estimativas (mil)	Comparação com set/15			Comparação com out/14		
	out/14	set/15	out/15		Situação	VAR%	Dif (mil)	Situação	VAR%	Dif (mil)
EM IDADE ATIVA	100,0%	100,0%	100,0%	4.717	→	-0,1	-7	↑	2,1	95
ECONOMICAMENTE ATIVA	56,6%	55,2%	54,5%	2.570	→	-1,4	-37	→	-1,7	-45
OCUPADA	54,6%	51,9%	50,9%	2.400	↓	-2,1	-51	↓	-4,8	-121
DESOCUPADA	2,0%	3,3%	3,6%	169	→	9,2	14	↑	82,4	76
NÃO ECONOMICAMENTE ATIVA	43,4%	44,8%	45,5%	2.148	→	1,4	30	↑	7,0	140

### POSIÇÃO NA OCUPAÇÃO

TRABALHADOR	% em Relação a População Ocupada			Estimativas (mil)	Comparação com set/15			Comparação com out/14		
	out/14	set/15	out/15		Situação	VAR%	Dif (mil)	Situação	VAR%	Dif (mil)
EMP. COM CARTEIRA SETOR PRIVADO	50,6%	48,6%	49,9%	1.198	→	0,6	7	↓	-6,1	-78
EMP. SEM CARTEIRA SETOR PRIVADO	7,8%	8,0%	7,6%	183	→	-6,6	-13	→	-7,5	-15
MILITAR OU FUNCIONÁRIO PÚBLICO ESTATUTÁRIO	8,7%	9,0%	9,4%	225	→	1,6	4	→	2,8	6
CONTA PRÓPRIA	17,9%	18,8%	18,4%	441	→	-4,3	-20	→	-2,1	-10
EMPREGADOR	4,9%	5,0%	4,7%	113	→	-9,0	-11	→	-9,7	-12

### GRUPAMENTOS DE ATIVIDADE

ATIVIDADE	% em relação a População Ocupada			Estimativas (mil)	Comparação com set/15			Comparação com out/14		
	out/14	set/15	out/15		Situação	VAR%	Dif (mil)	Situação	VAR%	Dif (mil)
INDÚSTRIA	15,7%	14,0%	13,3%	320	→	-6,7	-23	↓	-19,0	-75
CONSTRUÇÃO	8,8%	9,1%	9,6%	229	→	3,3	7	→	3,2	7
COMÉRCIO	18,9%	20,4%	19,7%	473	↓	-5,4	-27	→	-0,9	-4
SERVIÇOS PRESTADOS À EMPRESAS	15,3%	14,5%	15,2%	364	→	2,8	10	→	-5,4	-21
EDUCAÇÃO, SAÚDE, ADM. PÚBLICA	17,6%	18,2%	18,5%	444	→	-0,8	-3	→	-0,3	-1
SERVIÇOS DOMÉSTICOS	6,2%	6,5%	6,4%	154	→	-3,8	-6	→	-1,1	-2
OUTROS SERVIÇOS	16,8%	16,9%	16,8%	404	→	-2,6	-11	→	-4,8	-20

### RENDIMENTO MÉDIO REAL

TRABALHADOR	Estimativas (R\$)			Comparação mensal		Comparação anual	
	outubro de 2014	setembro de 2015	outubro de 2015	Situação	VAR%	Situação	VAR%
TOTAL	2.227,72	2.128,99	2.053,50	↓	-3,5	↓	-7,8
EMP. COM CARTEIRA SETOR PRIVADO	1.850,41	1.752,76	1.705,20	↓	-2,7	↓	-7,8
EMP. SEM CARTEIRA SETOR PRIVADO	1.436,08	1.353,63	1.369,10	↑	1,1	↓	-4,7
MILITAR OU FUNCIONÁRIO PÚBLICO ESTATUTÁRIO	4.246,92	4.246,64	4.164,30	↓	-1,9	↓	-1,9
CONTA PRÓPRIA	2.073,21	1.915,92	1.784,70	↓	-6,8	↓	-13,9
NA INDÚSTRIA	2.149,76	2.102,18	2.005,20	↓	-4,6	↓	-6,7
NA CONSTRUÇÃO	2.009,39	1.923,65	1.758,90	↓	-8,6	↓	-12,5
NO COMÉRCIO	1.839,96	1.662,29	1.638,90	↓	-1,4	↓	-10,9
NOS SERVIÇOS PRESTADOS À EMPRESAS	2.655,13	2.468,48	2.371,80	↓	-3,9	↓	-10,7
NA EDUCAÇÃO, SAÚDE, ADM. PÚBLICA	3.243,47	3.317,14	3.107,60	↓	-6,3	↓	-4,2
NOS SERVIÇOS DOMÉSTICOS	954,44	959,82	966,50	↑	0,7	↑	1,3
EM OUTROS SERVIÇOS	1.899,20	1.703,76	1.729,40	↑	1,5	↓	-8,9

Nota: As indicações de variação nas estimativas em relação às comparações as quais foram submetidas, foram feitas com base na metodologia que consiste em calcular intervalos de confiança para a diferença temporal para um determinado conjunto de indicadores provenientes da pesquisa, para cada região metropolitana isoladamente e para o conjunto das seis. Detalhes sobre esta metodologia podem ser verificados no texto: Lila M. F. e Freitas, M. P. S. "Estimação de Intervalos de Confiança para Estimadores de Diferenças Temporais na Pesquisa Mensal de Emprego". Rio de Janeiro: IBGE, Coordenação de Trabalho e Rendimento. Para as estimativas de rendimento foi adotado como parâmetro de alteração da situação 0,4%.

Rio de Janeiro, 19 de novembro de 2015.

**REGIÃO METROPOLITANA DE BELO HORIZONTE**

**COORDENAÇÃO REGIONAL**

**Chefe da Unidade Estadual:** Maria Antônia Esteves

**Coordenador da Pesquisa:** Gilbert José de Melo

**Coordenador de Informática:** Carlos Cardoso Silva

**Supervisores:**

Ernesto Fagundes Caillard  
Gilson Lisboa de Matos  
Marcelo Lima Leite

Nevil Domingues  
Valéria Maria Pinto

**Entrevistadores:**

Adelino Adiersio de Souza  
Ademir Telles de Almeida  
Adriana Castro Vaz  
Adriana O. Ribeiro  
Alan Favato de Souza Júnior  
Alexandre L. Real  
Alexandre de Oliveira Torres  
Alexandre Roberto Monteiro  
Alexson Gomes Viana  
Alice T. Silva  
Aline Fernanda Ferreira Nunes  
Ana Carolina M. Santana  
Ana Carolina Miranda Nunes  
Anna C. A. Duarte  
Ana Lúcia Gomes  
Arthur Andrade de Souza  
Arthur Meirelles Ribas  
Ataulfo Célio Dias  
Breno Augusto Borges Guedes  
Bruno Oliveira Garcia  
Caroline Dutra Silva  
Celso N. Crescêncio  
Cristiane Paula Camilo Lopes  
Cristiano Rodrigo dos Santos Fernandes  
Cindileia Rosa da Silva  
Daisy Elena Lima Oliveira  
Dalila Pereira Rodrigues  
Daniele Tavares Catarino  
Daniella Rodrigues de Souza  
David Jackson Evangelista  
Deivisson Gustavo Inácio  
Dilma Advincola Abreu  
Druiler de Oliveira Rosa  
Dulce Helena do Amaral Ferreira  
Elisangela Soares de Paula  
Ercia Eulália dos Reis Mendonça  
Fábiola Rabelo William  
Fausto Johnny Alves Rocha  
Felipe Michael dos Santos Correia  
Flávia Grazielle Gomes de Oliveira  
Geane Carla Gonçalves  
Heider Evangelista Faria Santos  
Helton Rogério Rosa  
Hudson Luiz Mol Sampaio  
Izabella Lourença Amorim Romualdo  
Joyce K. A. de Aguiar

Karen F. Figueiredo  
Kênia Mariana Martins de Oliveira Silva  
Lazaro Pinheiro Barros  
Letícia Schettino Moreira Batista  
Libério Antônio de Magalhães  
Ludmilla Fernanda Mascarenhas Senna  
Ludmilla Grazielle de Magalhães B. Cordeiro  
Luiz Phelip Honorato Ferreira  
Marconi Geraldo Braga  
Marcondson Francisco de Matos  
Marcus Vinícius Evaristo  
Maria Elizabete Abreu de Araújo  
Maria J. da S. Dória  
Mariana Ferreira dos Santos  
Marilene da Silveira Coelho de Souza  
Mileny Pereira Barreto  
Natália Cecília do Nascimento  
Natália Francisca dos Santos Lima  
Natasha Borges dos Santos  
Nayara Caroline Santos  
Neuza Aparecida dos Santos  
Nikolas Costa Alves  
Núbia Gonçalves Ferreira  
Patrícia Lorena dos Santos  
Paulo José Ribeiro  
Pedro Moreira Vasconcellos  
Pedro Renato de Souza  
Priscyla Antonina de Almeida Ribeiro  
Renan Sampaio Lasmar  
Rodrigo Fernandes de Carvalho  
Romana Alves  
Romney de Freitas França  
Santiago Nogueira Campos  
Simone Machado Mendes de Sousa  
Thalisson Gomes Rocha  
Tamires C. dos Santos  
Túlio Henrique Gomes da Silva  
Túlio Oliveira Gontijo  
Valdete Maria Madrona Carvalho  
Vinícius Junio de Oliveira  
Wadilson Teixeira Madureira  
Walisson dos Santos Araújo  
Walisson Gastaldi Menezes  
Whellington Gomes dos Santos  
Wilson Isidoro Francisco

**Apoio administrativo:**

Daniela Pereira Rosa  
Lorena Sofia Marcelino Gonçalves  
Amanda Aguilar Godinho