

A taxa de desocupação (11,9%) fica estável no mês e cresce no ano

Em dezembro de 2015, havia 3.447 mil pessoas em idade ativa (PIA) na Região Metropolitana de Salvador, apresentando estabilidade no mês e crescimento de 2,4% no ano. Das 3.447 mil pessoas em idade ativa, 49,3% encontravam-se ocupadas (nível da ocupação), 6,7%, desocupadas e 44,1%, não economicamente ativas.

A população economicamente ativa (PEA), estimada em 1.928 mil pessoas, apresentou estabilidade no mês e no ano.

A população desocupada (PD), estimada em 230 mil pessoas, ficou estável no mês e aumentou 46,0% frente a dezembro de 2014.

A população ocupada (PO), estimada em 1.698 mil pessoas ficou estável na comparação mensal e reduziu (-5,4%) na comparação anual.

A população não economicamente ativa (PNEA), que totalizou 1.519 mil pessoas, ficou estável no mês e aumentou 7,5% no ano.

A taxa de desocupação (11,9%) não apresentou variação estatisticamente significativa no mês e aumentou (3,8 pontos percentuais) no ano.

POPULAÇÃO OCUPADA

População Ocupada na Região Metropolitana de Salvador (%)

Mês de Dezembro	2013	2014	2015
Sexo:			
Masculino	51,6	51,3	51,2
Feminino	48,4	48,7	48,8
Faixa Etária:			
10 a 14 anos	0,2	0,1	0,1
15 a 17 anos	1,2	1,2	0,9
18 a 24 anos	13,2	12,5	11,5
25 a 49 anos	63,0	62,1	63,4
50 anos ou mais	22,5	24,0	24,1
Anos de Estudo:			
Sem instrução e menos de 1 ano	1,5	1,5	1,0
1 a 3 anos	3,1	2,8	2,4
4 a 7 anos	15,3	14,6	13,6
8 a 10 anos	15,5	15,2	15,5
11 anos ou mais	64,6	65,8	67,5
Tamanho do Empreendimento:			
1 a 5 pessoas	36,7	38,7	39,2
6 a 10 pessoas	5,4	4,3	4,4
11 ou mais pessoas	57,9	57,0	56,5
Tempo de Permanência no Trabalho:			
Até 30 dias	1,9	1,7	1,9
De 31 dias a menos de 1 ano	20,4	19,4	16,8
De 1 ano a menos de 2 anos	9,7	10,7	11,3
2 anos ou mais	67,9	68,2	70,0
Horas Habitualmente Trabalhadas por Semana:			
Até 39 horas	20,2	22,6	20,6
40 a 44 horas	60,9	60,2	62,9
45 horas e mais	18,9	17,2	16,5

FONTE: IBGE, Diretoria de Pesquisas, Coordenação de Trabalho e Rendimento, Pesquisa Mensal de Emprego.

TAXA DE DESOCUPAÇÃO

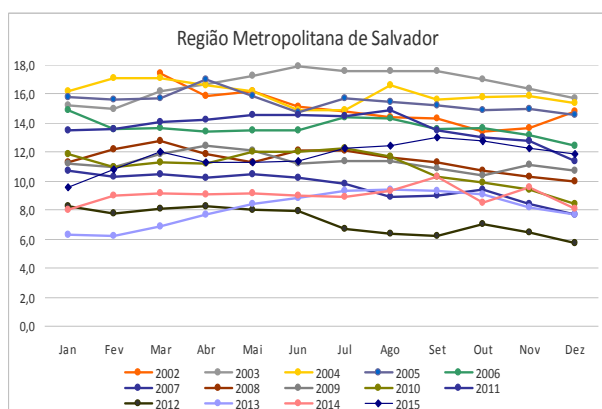

No ano, a população ocupada na Indústria reduziu 13,6%, na Região Metropolitana de Salvador.

GRUPAMENTOS DE ATIVIDADE

Na comparação mensal, não houve variação estatisticamente significativa nos grupamentos de atividade.

Frente a dezembro de 2014, o grupamento da **Indústria** (-13,6%) apresentou queda, enquanto os demais registraram estabilidade.

Em relação à distribuição da população ocupada pelos grupamentos de atividade destacam-se: o **Comércio**, 22,6% (383 mil pessoas); a **Educação, saúde, administração pública**, 18,1% (308 mil pessoas); os **Serviços prestados às empresas**, 17,6% (298 mil pessoas) e os **Outros serviços**, 17,5% (298 mil pessoas).

População Ocupada na Região Metropolitana de Salvador (%)

Mês de Dezembro	2013	2014	2015
Grupamentos de Atividade:			
Indústria extrativa, de transformação e distribuição de eletricidade, gás e água	9,3	8,9	8,1
Construção	8,7	8,5	8,2
Comércio, reparação de veículos automotores e de objetos pessoais e domésticos e comércio a varejo de combustíveis	22,5	21,9	22,6
Serviços prestados às empresas, aluguéis, atividades imobiliárias e intermediação financeira	17,4	16,4	17,6
Educação, saúde, serviços sociais, administração pública, defesa e seguridade social	17,7	18,8	18,1
Serviços domésticos	6,6	6,9	6,7
Outros serviços (alojamento, transporte, limpeza urbana e serviços pessoais)	17,0	18,0	17,5

FONTE: IBGE, Diretoria de Pesquisas, Coordenação de Trabalho e Rendimento, Pesquisa Mensal de Emprego.

POSIÇÃO NA OCUPAÇÃO

Na comparação mensal não houve variação estatisticamente significativa em nenhuma forma de ocupação.

Na comparação anual (frente a dezembro de 2014), o contingente dos trabalhadores como **Militares ou funcionários públicos estatutários** (-21,7%) e como **Empregadores** (-22,6%) registraram queda e os demais permaneceram estáveis.

Em relação à população ocupada, os **Empregados com carteira assinada no setor privado** representaram 44,8% (760 mil pessoas); os trabalhadores por **Conta própria**, 24,7% (420 mil pessoas) e os **Empregados sem carteira no setor privado**, 10,5% (178 mil pessoas).

População Ocupada na Região Metropolitana de Salvador (%)

Mês de Dezembro	2013	2014	2015
Posição na Ocupação:			
Empregados COM carteira de trabalho assinada no setor privado	46,6	44,5	44,8
Empregados SEM carteira de trabalho assinada no setor privado	10,5	9,7	10,5
Militares ou Funcionários Públicos	7,7	8,9	7,4
Trabalhadores por conta própria	21,4	22,8	24,7
Empregador	3,5	3,1	2,6

FONTE: IBGE, Diretoria de Pesquisas, Coordenação de Trabalho e Rendimento, Pesquisa Mensal de Emprego.

RENDIMENTO

O rendimento médio real da população ocupada na Região Metropolitana de Salvador, estimado em dezembro de 2015 em R\$ 1.597,90, registrou queda no mês (-0,9%) e no ano (-10,9%).

Na análise mensal, os **Empregados sem carteira assinada no setor privado** (12,5%) e os trabalhadores por **Conta própria** (0,7%) registraram aumento no rendimento médio real. Os **Empregados com carteira assinada no setor privado** (-0,4%) e os **Militares ou funcionários públicos estatutários** (-2,5%) tiveram queda no mesmo período.

Na comparação com dezembro de 2014, os **Empregados sem carteira no setor privado** registraram aumento de 16,6% e os demais tiveram queda dos rendimentos: **Empregados com carteira no setor privado** (-3,1%); **Militares ou funcionários públicos estatutários** (-5,6%) e trabalhadores por **Conta própria** (-12,6%).

Ao observar os grupamentos de atividade, em relação ao mês anterior, os trabalhadores na **Indústria** (8,6%) e no **Comércio** (12,9%) registraram elevação do rendimento. Os demais tiveram retração do rendimento destacando-se: **Serviços Domésticos** (-5,8%), **Outros Serviços** (-5,3%) e **Educação, Saúde, Administração Pública** (-5,0%).

No ano, apenas os ocupados no **Comércio** mantiveram estabilidade. Os demais grupamentos registraram queda no rendimento real, com destaque para a **Construção** (-29,1%).

Rendimento médio real habitual dos ocupados
Total das 6 Regiões Metropolitanas e RM de Salvador
Dezembro 2014/Dezembro 2015

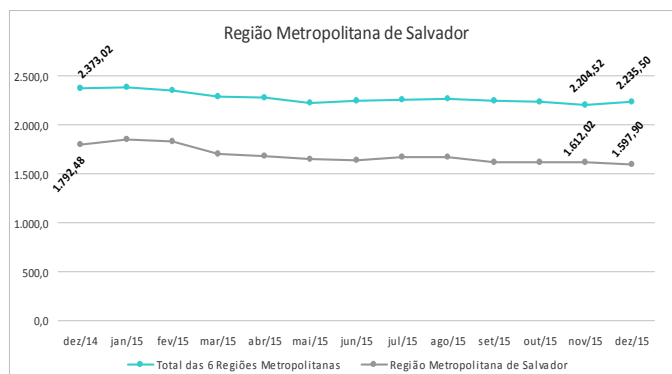

dezembro de 2015

TAXA	Estimativas (%)			Comparação mensal		Comparação anual	
	dezembro de 2014	novembro de 2015	dezembro de 2015	Var (pp)	Situação	Var (pp)	Situação
ATIVIDADE	58,0	55,7	55,9	0,2	→	-2,1	↓
DESOCUPAÇÃO	8,1	12,3	11,9	-0,4	→	3,8	↑

POPULAÇÃO	% em relação a População em Idade Ativa			Estimativas (mil)	Comparação com nov/15			Comparação com dez/14		
	dez/14	nov/15	dez/15		dez/15	Situação	VAR%	Dif (mil)	Situação	VAR%
EM IDADE ATIVA	100,0%	100,0%	100,0%	3.447	→	0,5	18	↑	2,4	82
ECONOMICAMENTE ATIVA	58,0%	55,7%	55,9%	1.928	→	0,9	18	→	-1,3	-25
OCUPADA	53,3%	48,9%	49,3%	1.698	→	1,3	22	↓	-5,4	-97
DESOcupADA	4,7%	6,8%	6,7%	230	→	-1,7	-4	↑	46,0	73
NÃO ECONOMICAMENTE ATIVA	42,0%	44,3%	44,1%	1.519	→	0,0	0	↑	7,5	106

POSIÇÃO NA OCUPAÇÃO

TRABALHADOR	% em Relação a População Ocupada			Estimativas (mil)	Comparação com nov/15			Comparação com dez/14		
	dez/14	nov/15	dez/15		dez/15	Situação	VAR%	Dif (mil)	Situação	VAR%
EMP. COM CARTEIRA SETOR PRIVADO	44,5%	46,0%	44,8%	760	→	-1,5	-11	→	-4,9	-39
EMP. SEM CARTEIRA SETOR PRIVADO	9,7%	9,6%	10,5%	178	→	10,8	17	→	2,3	4
MILITAR OU FUNCIONÁRIO PÚBLICO ESTATUTÁRIO	8,9%	7,7%	7,4%	125	→	-3,2	-4	↓	-21,7	-35
CONTA PRÓPRIA	22,8%	24,8%	24,7%	420	→	1,2	6	→	2,6	11
EMPREGADOR	3,1%	2,2%	2,6%	43	→	15,3	6	↓	-22,6	-13

GRUPAMENTOS DE ATIVIDADE

ATIVIDADE	% em relação a População Ocupada			Estimativas (mil)	Comparação com nov/15			Comparação com dez/14		
	dez/14	nov/15	dez/15		dez/15	Situação	VAR%	Dif (mil)	Situação	VAR%
INDÚSTRIA	8,9%	8,7%	8,1%	138	→	-5,3	-8	↓	-13,6	-22
CONSTRUÇÃO	8,5%	8,7%	8,2%	139	→	-5,5	-8	→	-9,2	-14
COMÉRCIO	21,9%	21,5%	22,6%	383	→	6,5	24	→	-2,5	-10
SERVIÇOS PRESTADOS À EMPRESAS	16,4%	17,6%	17,6%	298	→	1,3	4	→	1,1	3
EDUCAÇÃO, SAÚDE, ADM. PÚBLICA	18,8%	18,6%	18,1%	308	→	-0,9	-3	→	-8,7	-29
SERVIÇOS DOMÉSTICOS	6,9%	6,5%	6,7%	114	→	5,0	6	→	-7,5	-9
OUTROS SERVIÇOS	18,0%	17,4%	17,5%	298	→	2,2	7	→	-7,6	-24

RENDIMENTO MÉDIO REAL

TRABALHADOR	Estimativas (R\$)			Comparação mensal		Comparação anual	
	dezembro de 2014	novembro de 2015	dezembro de 2015	Situação	VAR%	Situação	VAR%
TOTAL	1.792,48	1.612,02	1.597,90	↓	-0,9	↓	-10,9
EMP. COM CARTEIRA SETOR PRIVADO	1.665,82	1.620,50	1.613,60	↓	-0,4	↓	-3,1
EMP. SEM CARTEIRA SETOR PRIVADO	989,31	1.024,94	1.153,30	↑	12,5	↑	16,6
MILITAR OU FUNCIONÁRIO PÚBLICO ESTATUTÁRIO	3.574,83	3.461,74	3.373,80	↓	-2,5	↓	-5,6
CONTA PRÓPRIA	1.353,34	1.174,66	1.182,60	↑	0,7	↓	-12,6
NA INDÚSTRIA	2.198,40	1.702,92	1.849,10	↑	8,6	↓	-15,9
NA CONSTRUÇÃO	1.773,56	1.283,02	1.256,70	↓	-2,1	↓	-29,1
NO COMÉRCIO	1.302,66	1.149,54	1.298,20	↑	12,9	→	-0,3
NOS SERVIÇOS PRESTADOS À EMPRESAS	1.804,35	1.748,12	1.700,80	↓	-2,7	↓	-5,7
NA EDUCAÇÃO, SAÚDE, ADM. PÚBLICA	2.795,53	2.703,45	2.568,40	↓	-5,0	↓	-8,1
NOS SERVIÇOS DOMÉSTICOS	674,20	708,25	667,40	↓	-5,8	↓	-1,0
EM OUTROS SERVIÇOS	1.554,88	1.395,31	1.321,20	↓	-5,3	↓	-15,0

Nota: As indicações de variação nas estimativas em relação às comparações as quais foram submetidas, foram feitas com base na metodologia que consiste em calcular intervalos de confiança para a diferença temporal para um determinado conjunto de indicadores provenientes da pesquisa, para cada região metropolitana isoladamente e para o conjunto das seis. Detalhes sobre esta metodologia podem ser verificados no texto: Lila M. F. e Freitas, M. P. S. "Estimação de Intervalos de Confiança para Estimadores de Diferenças Temporais na Pesquisa Mensal de Emprego". Rio de Janeiro: IBGE, Coordenação de Trabalho e Rendimento. Para as estimativas de rendimento foi adotado como parâmetro de alteração da situação 0,4%.

Rio de Janeiro, 28 de janeiro de 2016.

REGIÃO METROPOLITANA DE SALVADOR

COORDENAÇÃO REGIONAL

Chefe da Unidade Estadual: Artur Ferreira Silva Filho
Coordenador da Pesquisa: João Alberto Lima Sobrinho
Coordenador de Informática: André Urpia

Supervisores:

Adeilson de Souza Andrade
Angelo Jorge Ferreira P. da Silva
Antônio Álvaro Queiroz Nunes
Antônio Eli Pires Rosas
Carlos Antonio do Sacramento Borges
Helmuth Pereira Vasconcelos
José Jorge Alves Cerqueira
Juciara Galdino Coppieters
Renilda Maria de Cerqueira

Entrevistadores:

Adria Suemi Tomaz Aquita
Adriana da Conceição de Oliveira
Alan Souza Maia
Allana Chrystine Tavares Ferreira
Ana Paula Anunciação
Ana Teresa Moura de Salles Andrade
Andra Conceição Lopes
Anderson Soares Freixo
André Ricardo Martins Costa
Ariane dos Santos Teixeira
Bruno da Costa Teles
Bruno da Silva Borba
Camila Azevedo de Aguiar Santos
Carina de Santana Alves
Carlos Bename Cruz Gomes
Carlos Vasconcelos de Souza
Denia Neves Dias
Diego Jesus de Carvalho
Eduardo Tosto Feloni de Mattos
Elaine Gomes Portela
Eli Laise dos Santos da Silva
Francisco Pereira Tavares Neto
Helber de Souza Oliveira
Heminny Galvão da Cruz
Isa Cristina de Almeida Santos
Ivã Luis Sousa Silva
Ivana Patrícia Perrelli Maia Sales
Jefferson Sodré Meneses
Jeosafá Lopes Sodré
João Carlos de Lima Pinho
João Ricardo C. Cruz
Jovenilton Conceição Rosa

Juleno Santos Damasceno
Lara Nunes Romero Cavalcanti
Leonardo Pereira Cardoso
Liliane Ribeiro Sacramento
Luana Sales dos Santos
Luiz Carlos Batista Julho
Maiana de Andrade Rocha Vieira
Maicon Ventura da Silva
Maria de Fátima Conceição dos Santos
Maria do Carmo Motta Mendes da Silva
Mariana Pereira Barbosa
Mary Rose Araújo dos Santos
Mateus Ferreira Graham
Mauricio Alves Santos
Nara Ferrel Oliveira
Normando Farias da Silva Junior
Paulo Victor Ribeiro Meirelles Dhom
Queren Isabela da Silva Dantas
Raimundo Boaventura Santana de Jesus
Renata Sá Mota
Roberta de Santana Silva
Rodrigo Coutinho do Nascimento
Rodrigo Santos Souza Ribeiro
Rosana Santos Silva
Ruan Jessé Martins Soares
Sidney Rian Silva Lima
Stalin Santos Souza
Tayná Heron Santos Ramos
Ueberte da Silva Bitencourt
Ugo Perez Cerqueira
Victor Eugênio Costa de Oliveira
Wesley Santos de Almeida