

Taxa de desocupação (5,9%) apresentou estabilidade no mês e crescimento no ano

Em dezembro de 2015, a população em idade ativa (PIA) somava 4.597 mil pessoas na Região Metropolitana de Belo Horizonte, apresentando estabilidade em relação ao mês anterior e aumento de 1,5% frente a dezembro de 2014. Das 4.597 mil pessoas em idade ativa, 51,1 % encontravam-se ocupadas (nível de ocupação), 3,2%, desocupadas e 45,7%, não economicamente ativas.

A população ocupada (PO), formada por 2.351 mil pessoas, apresentou estabilidade na comparação mensal e queda na comparação anual (-4,5%).

A população desocupada (PD), estimada em 146 mil pessoas, apresentou estabilidade no mês e crescimento no ano (97,9%).

A população não economicamente ativa (PNEA), estimada em 2.100 mil pessoas, ficou estável em relação ao mês anterior e aumentou 5,3% na comparação anual.

A taxa de desocupação (5,9%) não registrou variação estatisticamente significativa no mês e aumentou 3,0 pontos percentuais no ano.

POPULAÇÃO OCUPADA

População Ocupada na Região Metropolitana de Belo Horizonte (%)

Mês de Dezembro	2013	2014	2015
Sexo:			
Masculino	53,1	53,4	52,8
Feminino	46,9	46,6	47,2
Faixa Etária:			
10 a 14 anos	0,1	0,1	0,0
15 a 17 anos	1,9	1,3	1,0
18 a 24 anos	14,5	13,7	13,0
25 a 49 anos	61,7	62,0	62,5
50 anos ou mais	21,8	22,9	23,5
Anos de Estudo:			
Sem instrução e menos de 1 ano	1,5	0,8	0,9
1 a 3 anos	2,7	2,3	2,3
4 a 7 anos	18,8	17,8	16,9
8 a 10 anos	17,8	17,3	17,5
11 anos ou mais	59,2	61,8	62,4
Tamanho do Empreendimento:			
1 a 5 pessoas	32,4	31,6	33,9
6 a 10 pessoas	6,8	5,2	5,6
11 ou mais pessoas	60,8	63,2	60,6
Tempo de Permanência no Trabalho:			
Até 30 dias	2,1	1,4	1,7
De 31 dias a menos de 1 ano	21,3	19,4	17,0
De 1 ano a menos de 2 anos	12,0	11,3	10,1
2 anos ou mais	64,6	67,8	71,3
Horas Habitualmente Trabalhadas por Semana:			
Até 39 horas	17,9	15,2	16,2
40 a 44 horas	63,0	70,2	70,9
45 horas e mais	19,2	14,6	12,9

FONTE: IBGE, Diretoria de Pesquisas, Coordenação de Trabalho e Rendimento, Pesquisa Mensal de Emprego.

TAXA DE DESOCUPAÇÃO

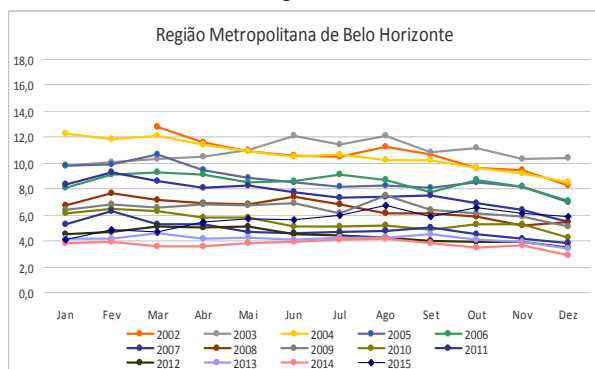

Em doze meses, o emprego com carteira assinada no setor privado reduziu 7,4% na Região Metropolitana de Belo Horizonte.

GRUPAMENTOS DE ATIVIDADE

Na comparação mensal, os grupamentos de atividade apresentaram estabilidade.

Frente dezembro de 2014, os grupamentos da **Indústria** (-17,2%) e dos **Serviços prestados às empresas** (-8,6%) registraram queda. Os demais grupamentos de atividade não apresentaram variação estatisticamente significativa na comparação anual.

O **Comércio** respondia por 20,3% da população ocupada (478 mil pessoas); o grupo dos **Outros Serviços** por 17,9% (421 mil pessoas); a **Educação, Saúde, Administração Pública** por 17,4% (408 mil pessoas), os **Serviços prestados às empresas**, 15,3% (359 mil pessoas) e a **Indústria**, 13,6% (320 mil pessoas).

População Ocupada na Região Metropolitana de Belo Horizonte			
Mês de Dezembro	2013	2014	2015
Grupamentos de Atividade:			
Indústria extrativa, de transformação e distribuição de eletricidade, gás e água	15,6	15,7	13,6
Construção	9,8	8,8	8,4
Comércio, reparação de veículos automotores e de objetos pessoais e domésticos e comércio a varejo de combustíveis	18,7	18,8	20,3
Serviços prestados à empresa, aluguéis, atividades imobiliárias e intermediação financeira	15,1	15,9	15,3
Educação, saúde, serviços sociais, administração pública, defesa e seguridade social	17,2	17,5	17,4
Serviços domésticos	6,1	6,0	6,8
Outros serviços (alojamento, transporte, limpeza urbana e serviços pessoais)	16,9	16,8	17,9

FONTE: IBGE, Diretoria de Pesquisas, Coordenação de Trabalho e Rendimento, Pesquisa Mensal de Emprego.

POSIÇÃO NA OCUPAÇÃO

Na comparação mensal, o contingente de **Empregados sem carteira assinada no setor privado** (-13,6%) registrou queda e nos demais não houve variação estatisticamente significativa.

Na comparação anual, os contingentes de **Empregados com carteira de trabalho assinada no setor privado** (-7,4%) e de **Empregados sem carteira assinada no setor privado** (-15,3%) registraram queda enquanto nos demais o quadro foi de estabilidade.

Os **Empregados com carteira de trabalho assinada no setor privado** representavam 49,9% (1.174 mil) da população ocupada em dezembro de 2015; os **Empregados sem carteira assinada no setor privado** eram 6,8% (161 mil); 19,6% (460 mil) trabalhavam por **Conta própria** e 4,7% (111 mil) eram **Empregadores**.

População Ocupada na Região Metropolitana de Belo Horizonte (%)

Mês de Dezembro	2013	2014	2015
Posição na Ocupação:			
Empregados COM carteira de trabalho assinada no setor privado	50,7	51,5	49,9
Empregados SEM carteira de trabalho assinada no setor privado	9,0	7,7	6,8
Militares ou Funcionários Públicos	8,0	8,7	8,5
Trabalhadores por conta própria	16,7	17,7	19,6
Empregador	5,4	4,9	4,7

FONTE: IBGE, Diretoria de Pesquisas, Coordenação de Trabalho e Rendimento, Pesquisa Mensal de Emprego.

RENDIMENTO

O rendimento médio real da população ocupada na Região Metropolitana de Belo Horizonte, estimado em R\$ 1.969,00 em dezembro de 2015, registrou queda no mês (-3,0%) e no ano (-8,5%).

Na comparação mensal, os **Empregados sem carteira no setor privado** (-8,2%) e os **Militares ou funcionários públicos estatutários** (-10,6%) tiveram queda do rendimento, enquanto os **Empregados com carteira no setor privado** e os trabalhadores por **Conta própria** apresentaram estabilidade.

Na comparação anual, todos os trabalhadores tiveram redução do rendimento: **Empregados com carteira no setor privado** (-2,7%), **Empregados sem carteira no setor privado** (-21,2%), **Militares ou funcionários públicos estatutários** (-17,3%) e trabalhadores por **conta própria** (-13,4%).

Nos grupamentos de atividade, no mês, somente os ocupados na **Construção** (5,2%) e no **Comércio** (1,4%) tiveram aumento do rendimento. Na **Indústria** e nos **Outros Serviços** houve estabilidade e a maior retração foi registrada para os trabalhadores na **Educação, Saúde, Administração Pública** (-9,5%).

Frente a dezembro de 2014, todos os grupamentos tiveram queda do rendimento, a maior foi registrada na **Educação, Saúde, Administração Pública** (-14,8%).

Rendimento médio real habitual dos ocupados
Total das 6 Regiões e RM de Belo Horizonte
Dezembro 2014/Dezembro 2015

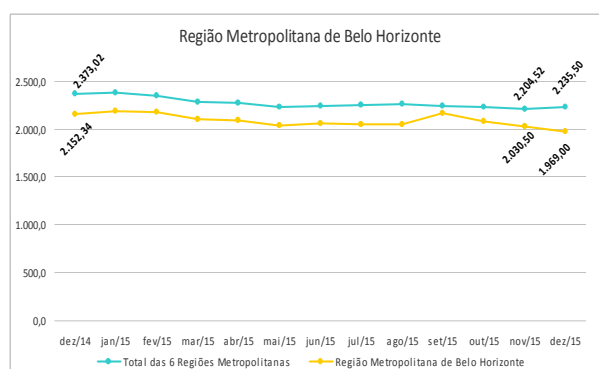

dezembro de 2015

TAXA	Estimativas (%)			Comparação mensal		Comparação anual	
	dezembro de 2014	novembro de 2015	dezembro de 2015	Var (pp)	Situação	Var (pp)	Situação
ATIVIDADE	56,0	54,7	54,3	-0,4	→	-1,7	↓
DESOCUPAÇÃO	2,9	6,1	5,9	-0,2	→	3,0	↑

POPULAÇÃO	% em relação a População em Idade Ativa			Estimativas (mil)	Comparação com nov/15			Comparação com dez/14		
	dez/14	nov/15	dez/15		dez/15	Situação	VAR%	Dif (mil)	Situação	VAR%
EM IDADE ATIVA	100,0%	100,0%	100,0%	4.597	→	0,4	17	↑	1,5	66
ECONOMICAMENTE ATIVA	56,0%	54,7%	54,3%	2.498	→	-0,2	-6	→	-1,5	-39
OCUPADA	54,4%	51,3%	51,1%	2.351	→	0,0	1	↓	-4,5	-112
DESOCUPADA	1,6%	3,3%	3,2%	146	→	-4,2	-6	↑	97,9	72
NÃO ECONOMICAMENTE ATIVA	44,0%	45,3%	45,7%	2.100	→	1,1	23	↑	5,3	106

POSIÇÃO NA OCUPAÇÃO

TRABALHADOR	% em Relação a População Ocupada			Estimativas (mil)	Comparação com nov/15			Comparação com dez/14		
	dez/14	nov/15	dez/15		dez/15	Situação	VAR%	Dif (mil)	Situação	VAR%
EMP. COM CARTEIRA SETOR PRIVADO	51,5%	49,4%	49,9%	1.174	→	1,1	13	↓	-7,4	-94
EMP. SEM CARTEIRA SETOR PRIVADO	7,7%	7,9%	6,8%	161	↓	-13,6	-25	↓	-15,3	-29
MILITAR OU FUNCIONÁRIO PÚBLICO ESTATUTÁRIO	8,7%	8,9%	8,5%	200	→	-4,6	-10	→	-6,9	-15
CONTA PRÓPRIA	17,7%	18,7%	19,6%	460	→	4,8	21	→	6,3	23
EMPREGADOR	4,9%	4,9%	4,7%	111	→	-2,9	-3	→	-7,6	-9

GRUPAMENTOS DE ATIVIDADE

ATIVIDADE	% em relação a População Ocupada			Estimativas (mil)	Comparação com nov/15			Comparação com dez/14		
	dez/14	nov/15	dez/15		dez/15	Situação	VAR%	Dif (mil)	Situação	VAR%
INDÚSTRIA	15,7%	13,4%	13,6%	320	→	1,7	5	↓	-17,2	-67
CONSTRUÇÃO	8,8%	8,9%	8,4%	198	→	-5,2	-11	→	-8,6	-19
COMÉRCIO	18,8%	20,3%	20,3%	478	→	0,2	1	→	3,4	16
SERVIÇOS PRESTADOS À EMPRESAS	15,9%	15,3%	15,3%	359	→	-0,1	0	↓	-8,6	-34
EDUCAÇÃO, SAÚDE, ADM. PÚBLICA	17,5%	18,1%	17,4%	408	→	-4,3	-18	→	-5,2	-22
SERVIÇOS DOMÉSTICOS	6,0%	6,4%	6,8%	159	→	5,5	8	→	7,3	11
OUTROS SERVIÇOS	16,8%	17,1%	17,9%	421	→	4,6	19	→	1,4	6

RENDIMENTO MÉDIO REAL

TRABALHADOR	Estimativas (R\$)			Comparação mensal		Comparação anual	
	dezembro de 2014	novembro de 2015	dezembro de 2015	Situação	VAR%	Situação	VAR%
TOTAL	2.152,34	2.030,50	1.969,00	↓	-3,0	↓	-8,5
EMP. COM CARTEIRA SETOR PRIVADO	1.782,52	1.740,56	1.734,90	→	-0,3	↓	-2,7
EMP. SEM CARTEIRA SETOR PRIVADO	1.581,64	1.356,85	1.246,00	↓	-8,2	↓	-21,2
MILITAR OU FUNCIONÁRIO PÚBLICO ESTATUTÁRIO	4.306,33	3.983,92	3.561,20	↓	-10,6	↓	-17,3
CONTA PRÓPRIA	2.095,95	1.820,16	1.814,90	→	-0,3	↓	-13,4
NA INDÚSTRIA	2.064,57	2.054,22	2.047,10	→	-0,3	↓	-0,8
NA CONSTRUÇÃO	1.908,35	1.657,85	1.743,70	↑	5,2	↓	-8,6
NO COMÉRCIO	1.718,34	1.627,90	1.650,30	↑	1,4	↓	-4,0
NOS SERVIÇOS PRESTADOS À EMPRESAS	2.503,73	2.357,63	2.305,20	↓	-2,2	↓	-7,9
NA EDUCAÇÃO, SAÚDE, ADM. PÚBLICA	3.244,03	3.052,79	2.763,10	↓	-9,5	↓	-14,8
NOS SERVIÇOS DOMÉSTICOS	975,73	951,33	935,20	↓	-1,7	↓	-4,2
EM OUTROS SERVIÇOS	1.822,45	1.721,46	1.720,60	→	-0,1	↓	-5,6

Nota: As indicações de variação nas estimativas em relação às comparações as quais foram submetidas, foram feitas com base na metodologia que consiste em calcular intervalos de confiança para a diferença temporal para um determinado conjunto de indicadores provenientes da pesquisa, para cada região metropolitana isoladamente e para o conjunto das seis. Detalhes sobre esta metodologia podem ser verificados no texto: Lila M. F. e Freitas, M. P. S. "Estimação de Intervalos de Confiança para Estimadores de Diferenças Temporais na Pesquisa Mensal de Emprego". Rio de Janeiro: IBGE, Coordenação de Trabalho e Rendimento. Para as estimativas de rendimento foi adotado como parâmetro de alteração da situação 0,4%.

Rio de Janeiro, 28 de janeiro de 2016.

REGIÃO METROPOLITANA DE BELO HORIZONTE

COORDENAÇÃO REGIONAL

Chefe da Unidade Estadual: Maria Antônia Esteves

Coordenador da Pesquisa: Gilbert José de Melo

Coordenador de Informática: Carlos Cardoso Silva

Supervisores:

Gilson Lisboa de Matos
Marcelo Lima Leite

Nevil Domingues
Valéria Maria Pinto

Entrevistadores:

Adelino Adiersio de Souza
Ademir Telles de Almeida
Adriana Castro Vaz
Adriana O. Ribeiro
Alan Favato de Souza Júnior
Alexandre L. Real
Alexandre de Oliveira Torres
Alexandre Roberto Monteiro
Alexson Gomes Viana
Alice T. Silva
Aline Fernanda Ferreira Nunes
Ana Carolina M. Santana
Anna C. A. Duarte
Ana Lúcia Gomes
Arthur Andrade de Souza
Arthur Meirelles Ribas
Breno Augusto Borges Guedes
Bruno Oliveira Garcia
Caroline Dutra Silva
Celso N. Crescêncio
Clara Oliveira Gomes de Souza
Cristiane Paula Camilo Lopes
Cristiano Rodrigo dos Santos Fernandes
Cindileia Rosa da Silva
Daisy Elena Lima Oliveira
Dalila Pereira Rodrigues
Daniele Tavares Catarino
Daniella Rodrigues de Souza
Deivisson Gustavo Inácio
Druiler de Oliveira Rosa
Dulce Helena do Amaral Ferreira
Edna dos Reis Souza
Elisangela Soares de Paula
Ercia Eulália dos Reis Mendonça
Fabíola Rabelo William
Fausto Johnny Alves Rocha
Felipe Michael dos Santos Correia
Fernanda Gonçalves Ferreira
Flávia Grazielle Gomes de Oliveira
Geane Carla Gonçalves
Heider Evangelista Faria Santos
Helton Rogério Rosa
Izabella Lourença Amorim Romualdo
Izabella Rodrigues Setúbal

João Bosco de Azevedo
Joyce K. A. de Aguiar
Kênia Mariana Martins de Oliveira Silva
Letícia Schettino Moreira Batista
Libério Antônio de Magalhães
Lisley Carla Gonçalves da Silva
Ludmilla Fernanda Mascarenhas Senna
Ludmilla Grazielle de Magalhães B. Cordeiro
Luiz Phelip Honorato Ferreira
Marconi Geraldo Braga
Marcondson Francisco de Matos
Marcus Vinícius Evaristo
Maria J. da S. Dória
Mariana Ferreira dos Santos
Marilene da Silveira Coelho de Souza
Maurício Souza Matos
Mileny Pereira Barreto
Natália Cecília do Nascimento
Natália Francisca dos Santos Lima
Natasha Borges dos Santos
Nayara Caroline Santos
Neuza Aparecida dos Santos
Nikolas Costa Alves
Núbia Gonçalves Ferreira
Patrícia Lorena dos Santos
Paulo José Ribeiro
Pedro Renato de Souza
Poliane Paim de Andrade
Priscyla Antonina de Almeida Ribeiro
Priscila Bretas Vieira Porto
Priscila Pacheco Louro Ferreira
Rayane Silva Guedes
Rodrigo Fernandes de Carvalho
Romana Alves
Romney de Freitas França
Ronaldo Contão Brauer
Santiago Nogueira Campos
Thalisson Gomes Rocha
Tamires C. dos Santos
Túlio Henrique Gomes da Silva
Túlio Oliveira Gontijo
Valdete Maria Madrona Carvalho
Vinícius Junio de Oliveira
Walisson dos Santos Araújo
Walisson Gastaldi Menezes
Whellington Gomes dos Santos
Wilson Isidoro Francisco

Apoio administrativo:

Daniela Pereira Rosa
Lorena Sofia Marcelino Gonçalves
Amanda Aguilar Godinho