

Taxa de desocupação (10,0%) permaneceu estável no mês e aumentou 4,5 pontos percentuais no ano

Em dezembro de 2015, havia 3.417 mil pessoas em idade ativa (PIA) na Região Metropolitana de Recife. Houve aumento de 0,7% dessa população no mês e de 1,5% no ano. Das 3.417 mil pessoas em idade ativa, 46,1% encontravam-se ocupadas (nível de ocupação), 5,1%, desocupadas e 48,8%, não economicamente ativas.

A população economicamente ativa (PEA), estimada em 1.748 mil pessoas, apresentou estabilidade no mês e aumento de 3,8% no ano.

O contingente de pessoas ocupadas (PO), estimado em 1.574 mil pessoas, registrou estabilidade na comparação mensal e na anual.

A população desocupada (PD), estimada em 175 mil pessoas, se manteve estável na comparação mensal e registrou crescimento de 88,6 % na comparação anual.

A população não economicamente ativa (PNEA), estimada em 1.669 mil pessoas, se manteve estável no mês e no ano.

A taxa de desocupação (10,0%) apresentou estabilidade na comparação mensal e aumentou 4,5 pontos percentuais frente a dezembro de 2014.

POPULAÇÃO OCUPADA

População Ocupada na Região Metropolitana de Recife (%)			
Mês de Dezembro	2013	2014	2015
Sexo:			
Masculino	54,7	53,5	53,2
Feminino	45,3	46,5	46,8
Faixa Etária:			
10 a 14 anos	0,1	0,1	0,0
15 a 17 anos	0,8	0,8	0,8
18 a 24 anos	13,7	12,3	10,9
25 a 49 anos	63,2	63,0	62,5
50 anos ou mais	22,2	23,7	25,8
Anos de Estudo:			
Sem instrução e menos de 1 ano	1,9	1,7	1,7
1 a 3 anos	3,5	3,9	3,3
4 a 7 anos	16,0	15,3	15,9
8 a 10 anos	13,9	14,4	12,0
11 anos ou mais	64,7	64,4	67,1
Tamanho do Empreendimento:			
1 a 5 pessoas	34,6	35,7	37,8
6 a 10 pessoas	4,9	5,2	4,8
11 ou mais pessoas	60,4	59,1	57,4
Tempo de Permanência no Trabalho:			
Até 30 dias	1,8	2,0	1,8
De 31 dias a menos de 1 ano	20,6	19,3	17,1
De 1 ano a menos de 2 anos	11,6	9,9	10,3
2 anos ou mais	66,0	68,8	70,9
Horas Habitualmente Trabalhadas por Semana:			
Até 39 horas	21,7	21,3	22,1
40 a 44 horas	52,6	54,7	56,7
45 horas e mais	25,7	24,0	21,2

TAXA DE DESOCUPAÇÃO

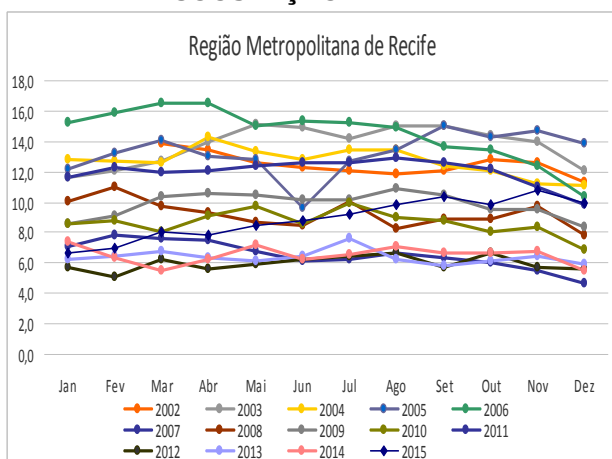

Em doze meses, o contingente dos empregados com carteira no setor privado teve redução de 5,5% na Região Metropolitana de Recife.

FONTE: IBGE, Diretoria de Pesquisas, Coordenação de Trabalho e Rendimento, Pesquisa Mensal de Emprego.

GRUPAMENTOS DE ATIVIDADE

Na comparação mensal, o grupamento dos **Serviços Domésticos** registrou aumento de 17,8% e os demais permaneceram estáveis.

Na comparação anual, os grupos não apresentaram variação estatisticamente significativa.

Em relação à população ocupada em dezembro de 2015, o **Comércio** respondia por 23,1% da população ocupada (363 mil pessoas), a **Educação, saúde, administração pública**, 19,6% (309 mil pessoas), os **Outros Serviços**, 16,7% (263 mil pessoas), os **Serviços prestados às empresas**, 16,1% (253 mil pessoas), a **Indústria**, 10,7% (169 mil pessoas), a **Construção**, 6,7% (106 mil pessoas) e os **Serviços Domésticos**, 6,5% (103 mil pessoas), na Região Metropolitana de Recife.

População Ocupada na Região Metropolitana de Recife (%)

Mês de Dezembro	2013	2014	2015
Grupamentos de Atividade:			
Indústria extrativa, de transformação e distribuição de eletricidade, gás e água	11,2	10,4	10,7
Construção	8,3	7,3	6,7
Comércio, reparação de veículos automotores e de objetos pessoais e domésticos e comércio a varejo de combustíveis	23,4	23,7	23,1
Serviços prestados às empresas, aluguéis, atividades imobiliárias e intermediação financeira	15,8	16,1	16,1
Educação, saúde, serviços sociais, administração pública, defesa e seguridade social	18,9	18,3	19,6
Serviços domésticos	5,9	6,3	6,5
Outros serviços (alojamento, transporte, limpeza urbana e serviços pessoais)	15,6	17,3	16,7

FONTE: IBGE, Diretoria de Pesquisas, Coordenação de Trabalho e Rendimento, Pesquisa Mensal de Emprego.

POSIÇÃO NA OCUPAÇÃO

Na comparação mensal, não foram observadas variações estatisticamente significativas nas formas de ocupação.

Na comparação anual, o contingente de **Empregados com carteira assinada no setor privado** teve queda (-5,5%) e os demais apresentaram estabilidade.

Em relação à população ocupada, os **Empregados com carteira assinada no setor privado** representavam 45,4% dos ocupados (714 mil pessoas), os trabalhadores por **Conta própria**, 21,2% (334 mil pessoas), os **Empregados sem carteira no setor privado** eram 8,7% (137 mil pessoas) e os **Empregadores**, 3,6% (56 mil pessoas).

População Ocupada na Região Metropolitana de Recife (%)

Mês de Dezembro	2013	2014	2015
Posição na Ocupação:			
Empregados COM carteira de trabalho assinada no setor privado	47,2	47,5	45,4
Empregados SEM carteira de trabalho assinada no setor privado	9,8	8,9	8,7
Militares ou Funcionários Públicos	9,8	10,0	11,2
Trabalhadores por conta própria	19,7	20,9	21,2
Empregador	3,8	3,6	3,6

FONTE: IBGE, Diretoria de Pesquisas, Coordenação de Trabalho e Rendimento, Pesquisa Mensal de Emprego.

RENDIMENTO

O rendimento médio real da população ocupada na Região Metropolitana de Recife, estimado em R\$ 1.657,50, teve aumento no mês (2,9%) e queda no ano (-3,5%).

Na comparação mensal, os **Empregados sem carteira assinada no setor privado** (-2,4%) registraram queda no rendimento. Os **Empregados com carteira assinada no setor privado** (0,4%), os **Militares ou funcionários públicos estatutários** (2,7%) e os trabalhadores por **Conta própria** (12,1%) registraram aumento no rendimento.

Frente a dezembro de 2014 houve redução nos rendimentos dos **Empregados com carteira assinada no setor privado** (-9,0%) e dos **Empregados sem carteira assinada no setor privado** (-15,8%) e elevação nos rendimentos dos **Militares ou funcionários públicos estatutários** (9,0%) e trabalhadores por **Conta própria** (3,0%).

Nos grupamentos de atividades, na comparação mensal, os ocupados na **Indústria** (-3,0%), na **Construção** (-11,9%) e nos **Serviços Domésticos** (-1,0%) tiveram queda do rendimento. Os demais tiveram aumento do rendimento médio real, o maior foi registrado no **Comércio** (13,1%).

No ano, os ocupados na **Educação, Saúde, Administração Pública** (1,1%) tiveram aumento do rendimento, enquanto os demais tiveram queda, destacando-se os trabalhadores na **Construção** (-11,7%).

Rendimento médio real habitual dos ocupados
Total das 6 Regiões Metropolitanas e RM de Recife
Dezembro 2014/Dezembro 2015

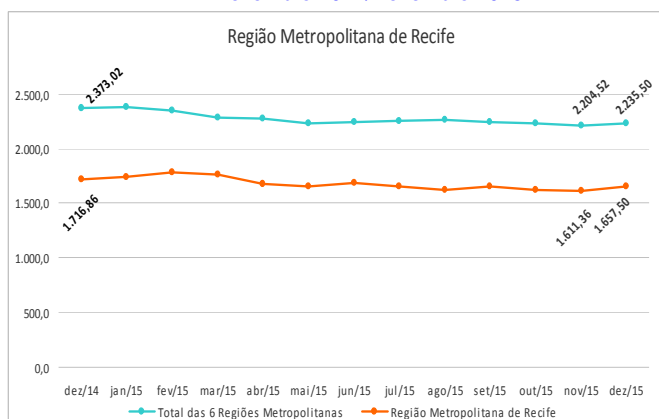

Região Metropolitana de RECIFE

dezembro de 2015

TAXA	Estimativas (%)			Comparação mensal		Comparação anual	
	dezembro de 2014	novembro de 2015	dezembro de 2015	Var (pp)	Situação	Var (pp)	Situação
ATIVIDADE	50,0	51,1	51,2	0,1	→	1,2	→
DESOCUPAÇÃO	5,5	10,8	10,0	-0,8	→	4,5	↑

POPULAÇÃO	% em relação a População em Idade Ativa			Estimativas (mil)	Comparação com nov/15			Comparação com dez/14		
	dez/14	nov/15	dez/15		Situação	VAR%	Dif (mil)	Situação	VAR%	Dif (mil)
EM IDADE ATIVA	100,0%	100,0%	100,0%	3.417	↑	0,7	25	↑	1,5	50
ECONOMICAMENTE ATIVA	50,0%	51,1%	51,2%	1.748	→	0,9	16	↑	3,8	64
OCUPADA	47,3%	45,5%	46,1%	1.574	→	1,9	29	→	-1,1	-18
DESOCUPADA	2,7%	5,6%	5,1%	175	→	-6,9	-13	↑	88,6	82
NÃO ECONOMICAMENTE ATIVA	50,0%	48,9%	48,8%	1.669	→	0,5	9	→	-0,8	-14

POSIÇÃO NA OCUPAÇÃO

TRABALHADOR	% em Relação a População Ocupada			Estimativas (mil)	Comparação com nov/15			Comparação com dez/14		
	dez/14	nov/15	dez/15		Situação	VAR%	Dif (mil)	Situação	VAR%	Dif (mil)
EMP. COM CARTEIRA SETOR PRIVADO	47,5%	45,6%	45,4%	714	→	1,4	10	↓	-5,5	-42
EMP. SEM CARTEIRA SETOR PRIVADO	8,9%	9,6%	8,7%	137	→	-7,1	-11	→	-3,1	-4
MILITAR OU FUNCIONÁRIO PÚBLICO ESTATUTÁRIO	10,0%	10,6%	11,2%	176	→	7,7	13	→	10,3	16
CONTA PRÓPRIA	20,9%	21,7%	21,2%	334	→	-0,3	-1	→	0,5	2
EMPREGADOR	3,6%	3,6%	3,6%	56	→	1,5	1	→	-2,5	-1

GRUPAMENTOS DE ATIVIDADE

ATIVIDADE	% em relação a População Ocupada			Estimativas (mil)	Comparação com nov/15			Comparação com dez/14		
	dez/14	nov/15	dez/15		Situação	VAR%	Dif (mil)	Situação	VAR%	Dif (mil)
INDÚSTRIA	10,4%	11,4%	10,7%	169	→	-3,9	-7	→	2,1	4
CONSTRUÇÃO	7,3%	7,2%	6,7%	106	→	-4,9	-5	→	-9,1	-11
COMÉRCIO	23,7%	23,1%	23,1%	363	→	1,7	6	→	-3,8	-14
SERVIÇOS PRESTADOS À EMPRESAS	16,1%	16,0%	16,1%	253	→	2,3	6	→	-1,5	-4
EDUCAÇÃO, SAÚDE, ADM. PÚBLICA	18,3%	19,7%	19,6%	309	→	1,5	5	→	6,0	18
SERVIÇOS DOMÉSTICOS	6,3%	5,7%	6,5%	103	↑	17,8	16	→	2,9	3
OUTROS SERVIÇOS	17,3%	16,3%	16,7%	263	→	4,5	11	→	-4,7	-13

RENDIMENTO MÉDIO REAL

TRABALHADOR	Estimativas (R\$)			Comparação mensal		Comparação anual	
	dezembro de 2014	novembro de 2015	dezembro de 2015	Situação	VAR%	Situação	VAR%
TOTAL	1.716,86	1.611,36	1.657,50	↑	2,9	↓	-3,5
EMP. COM CARTEIRA SETOR PRIVADO	1.584,08	1.433,09	1.441,40	↑	0,4	↓	-9,0
EMP. SEM CARTEIRA SETOR PRIVADO	1.137,51	980,78	957,70	↓	-2,4	↓	-15,8
MILITAR OU FUNCIONÁRIO PÚBLICO ESTATUTÁRIO	3.350,17	3.557,56	3.652,20	↑	2,7	↑	9,0
CONTA PRÓPRIA	1.255,28	1.153,61	1.293,50	↑	12,1	↑	3,0
NA INDÚSTRIA	1.763,22	1.646,03	1.596,80	↓	-3,0	↓	-9,4
NA CONSTRUÇÃO	1.557,15	1.560,52	1.374,80	↓	-11,9	↓	-11,7
NO COMÉRCIO	1.404,84	1.137,34	1.286,50	↑	13,1	↓	-8,4
NOS SERVIÇOS PRESTADOS À EMPRESAS	1.778,78	1.582,45	1.726,20	↑	9,1	↓	-3,0
NA EDUCAÇÃO, SAÚDE, ADM. PÚBLICA	2.672,81	2.651,57	2.701,20	↑	1,9	↑	1,1
NOS SERVIÇOS DOMÉSTICOS	728,47	701,53	694,80	↓	-1,0	↓	-4,6
EM OUTROS SERVIÇOS	1.491,37	1.375,66	1.432,10	↑	4,1	↓	-4,0

Nota: As indicações de variação nas estimativas em relação às comparações as quais foram submetidas, foram feitas com base na metodologia que consiste em calcular intervalos de confiança para a diferença temporal para um determinado conjunto de indicadores provenientes da pesquisa, para cada região metropolitana isoladamente e para o conjunto das seis. Detalhes sobre esta metodologia podem ser verificados no texto: Lila M. F. e Freitas, M. P. S. "Estimação de Intervalos de Confiança para Estimadores de Diferenças Temporais na Pesquisa Mensal de Emprego". Rio de Janeiro: IBGE, Coordenação de Trabalho e Rendimento. Para as estimativas de rendimento foi adotado como parâmetro de alteração da situação 0,4%.

Rio de Janeiro, 28 de janeiro de 2016.

REGIÃO METROPOLITANA DE RECIFE

COORDENAÇÃO REGIONAL

Chefe da Unidade Estadual: Nilton Luiz Nadai

Coordenador da Pesquisa: Valéria Sá Machado

Gerência de Informática: Gliner Dias Alencar

Gerência de Pesquisa e Supervisor: João Rosendo de Lima Sobrinho

Supervisores:

Eliane Maria de Melo

Hermano Ferreira da Silva Filho

Maria da Conceição Soares da Silva

Maria de Fátima Lindoso Couto

Entrevistadores:

Ana Paula Salvina da Silva Melo

Ariel de Assis Lima

Bruno de Andrade Lima Melo

Camila Fernandes Mendes

Carlos Eduardo dos Santos

Caroline Barbosa da Silva

Caryna dos Santos Oliveira

Daivson Silva do Nascimento

Danilo Felix da Silva

Danillo Borges Santos Oliveira

David Bruno Gomes de Souza

Davson Bruno da Silva Melo

Debora Cintra Toscano de Brito

Diego José Goes Filgueiras

Dirceu José Linhares Furtado

Douglas Henrique Nunes de Oliveira

Edna Lopes Cabral

Eduardo do Prado Brasil

Elvis Elias Sampaio Pinheiro

Erasmio Ribeiro Bezerra

Erika Flavia Crispim de Santana

Esther Gomes do Nascimento Silva

Evandro Ricardo Seabra da Silva

Flavio Francisco Arruda

Flavio Jose Lindolfo Ferreira Sobral

Gilberto Marcos Gonçalves Campos Barbosa

Guilherme Brandão Pinto

Hevellyn Patricia Ferreira Silva

Isabela Micheli Farias

Isabelle Carolyne de Melo Albuquerque

João Victor Barbosa de Souza

José Gomes Farias Filho

Juciê Clementino da Silva

Leandro Pereira de Souza

Leonardo Albuquerque Moraes

Luciana Coutinho Gomes

Luis Marcelo da Silva de Moraes

Luiz Augusto Barbosa Dias Silva

Luiz Eugenio da Costa Arruda

Magno Jose de Souza e Silva

Marcelo Adriano do Nascimento

Marcos Antonio Ayres Filho

Marcos Antonio Vieira da Silva

Marcus Vinícius Amaral

Mirela Santos Barros

Paula Juliana Verçosa da Silva

Paulo José da Silva

Raimundo de Arruda Mota

Rafael de Andrade Lima Melo

Renato Gabriel Ferreira

Ricardo Manoel Chaves Germano dos Santos

Ronaldo José da Silva

Sandrovan Gomes de Menezes

Talita Manuela Lucena da Silva

Terezinha Luzia da Silva Feitoza

Tiago Félix Mendonça

Thiago Augusto Teixeira de Araújo

Thiago Ferreira Pereira

Viviane Rodrigues de Lima