

A taxa de desocupação (11,8%) fica estável no mês e cresce no ano

Em janeiro de 2016, havia 3.440 mil pessoas em idade ativa (PIA) na Região Metropolitana de Salvador, indicando estabilidade no mês e crescimento de 2,5% no ano. Das 3.440 mil pessoas em idade ativa, 48,7% encontravam-se ocupadas (nível da ocupação), 6,5%, desocupadas e 44,8%, não economicamente ativas.

A população economicamente ativa (PEA), estimada em 1.898 mil pessoas, apresentou estabilidade no mês e queda de 3,8% no ano.

A população ocupada (PO), estimada em 1.674 mil pessoas ficou estável na comparação mensal e reduziu (-6,1%) na comparação anual.

A população desocupada (PD), estimada em 224 mil pessoas, não apresentou variação estatisticamente significativa no mês e também frente a janeiro de 2015.

A população não economicamente ativa (PNEA), que totalizou 1.542 mil pessoas, ficou estável no mês e aumentou 11,4% no ano.

A taxa de desocupação (11,8%) não apresentou variação estatisticamente significativa no mês e aumentou (2,2 pontos percentuais) no ano.

POPULAÇÃO OCUPADA

População Ocupada na Região Metropolitana de Salvador (%)

Mês de Janeiro	2014	2015	2016
Sexo:			
Masculino	51,1	51,1	51,7
Feminino	48,9	48,9	48,3
Faixa Etária:			
10 a 14 anos	0,2	0,2	0,1
15 a 17 anos	1,2	1,2	0,8
18 a 24 anos	12,9	12,3	10,7
25 a 49 anos	63,5	62,5	64,8
50 anos ou mais	22,1	23,7	23,6
Anos de Estudo:			
Sem instrução e menos de 1 ano	1,4	1,4	1,1
1 a 3 anos	3,4	3,2	3,0
4 a 7 anos	14,7	14,1	13,1
8 a 10 anos	15,7	14,5	14,8
11 anos ou mais	64,8	66,8	67,9
Tamanho do Empreendimento:			
1 a 5 pessoas	35,6	38,9	37,6
6 a 10 pessoas	5,6	3,8	4,3
11 ou mais pessoas	58,8	57,3	58,1
Tempo de Permanência no Trabalho:			
Até 30 dias	2,0	2,7	1,3
De 31 dias a menos de 1 ano	19,6	17,6	17,2
De 1 ano a menos de 2 anos	10,3	11,9	11,2
2 anos ou mais	68,1	67,9	70,2
Horas Habitualmente Trabalhadas por Semana:			
Até 39 horas	19,9	21,3	20,9
40 a 44 horas	61,8	60,5	61,9
45 horas e mais	18,3	18,3	17,1

TAXA DE DESOCUPAÇÃO

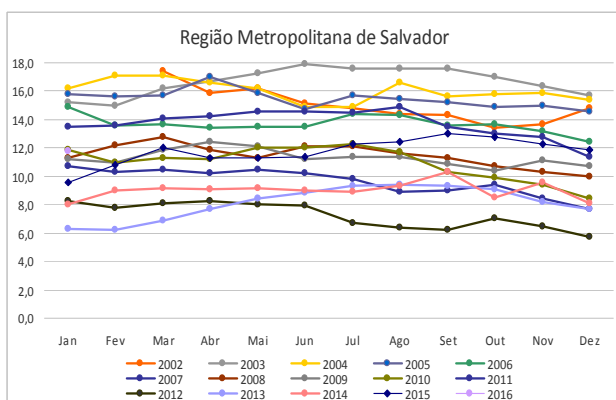

No ano, o grupamento da Indústria reduziu 28,2%, na Região Metropolitana de Salvador.

GRUPAMENTOS DE ATIVIDADE

Na comparação mensal, o grupamento da **Indústria** registrou queda (-14,7%) e nos demais grupos não houve variação estatisticamente significativa.

Frente a janeiro de 2015, o grupamento da **Indústria** (-28,2%) apresentou queda, enquanto os demais registraram estabilidade.

Em relação à distribuição da população ocupada pelos grupamentos de atividade, destacam-se: o **Comércio**, 23,7% (397 mil pessoas); a **Educação, saúde, administração pública**, 18,3% (305 mil pessoas); os **Serviços prestados às empresas**, 17,7% (296 mil pessoas) e os **Outros serviços**, 17,4% (292 mil pessoas).

População Ocupada na Região Metropolitana de Salvador (%)

Mês de Janeiro	2014	2015	2016
Grupamentos de Atividade:			
Indústria extrativa, de transformação e distribuição de eletricidade, gás e água	9,2	9,2	7,0
Construção	8,8	8,4	8,4
Comércio, reparação de veículos automotores e de objetos pessoais e domésticos e comércio a varejo de combustíveis	22,6	22,8	23,7
Serviços prestados às empresas, aluguéis, atividades imobiliárias e intermediação financeira	16,9	16,6	17,7
Educação, saúde, serviços sociais, administração pública, defesa e seguridade social	16,8	18,3	18,3
Serviços domésticos	7,4	6,8	6,5
Outros serviços (alojamento, transporte, limpeza urbana e serviços pessoais)	17,5	17,4	17,4

Fonte: IBGE, Diretoria de Pesquisas, Coordenação de Trabalho e Rendimento, Pesquisa Mensal de Emprego.

POSIÇÃO NA OCUPAÇÃO

Na comparação mensal, o contingente de trabalhadores por **Conta própria** teve redução (-6,3%) e nas demais formas de ocupação não houve variação estatisticamente significativa.

Na comparação anual (frente a janeiro de 2015), o contingente dos trabalhadores como **Militares ou funcionários públicos estatutários** (-15,9%) e como **Empregadores** (-24,3%) registraram queda e os demais permaneceram estáveis.

Em relação à população ocupada, os **Empregados com carteira assinada no setor privado** representaram 46,5% (779 mil pessoas); os trabalhadores por **Conta própria**, 23,5% (394 mil pessoas) e os **Empregados sem carteira no setor privado**, 10,2% (171 mil pessoas).

População Ocupada na Região Metropolitana de Salvador (%)

Mês de Janeiro	2014	2015	2016
Posição na Ocupação:			
Empregados COM carteira de trabalho assinada no setor privado	47,2	43,9	46,5
Empregados SEM carteira de trabalho assinada no setor privado	10,3	10,4	10,2
Militares ou Funcionários Públicos	7,4	8,3	7,5
Trabalhadores por conta própria	21,0	23,3	23,5
Empregador	3,2	3,2	2,6

Fonte: IBGE, Diretoria de Pesquisas, Coordenação de Trabalho e Rendimento, Pesquisa Mensal de Emprego.

RENDIMENTO

O rendimento médio real da população ocupada na Região Metropolitana de Salvador, estimado em janeiro de 2016 em R\$ 1.619,20, registrou queda no mês (-0,7%) e no ano (-14,0%).

Na análise mensal, os **Empregados com carteira assinada no setor privado** (-2,2%) e os **Empregados sem carteira assinada no setor privado** (-9,6%) tiveram queda no rendimento médio real. Os **Militares ou funcionários públicos estatutários** (1,2%) e os trabalhadores por **Conta própria** (1,4%) registraram aumento no mesmo período.

Na comparação com janeiro de 2015, todos os trabalhadores tiveram queda dos rendimentos: **Empregados com carteira no setor privado** (-3,6%); **Empregados sem carteira no setor privado** (-5,5%); **Militares ou funcionários públicos estatutários** (-14,9%) e trabalhadores por **Conta própria** (-9,6%).

Ao observar os grupamentos de atividade, em relação ao mês anterior, os trabalhadores na **Construção** (1,1%), no **Comércio** (2,8%), nos **Serviços Prestados às Empresas** (0,8%) e nos **Serviços Domésticos** (3,2%) registraram elevação do rendimento. Os demais tiveram retração do rendimento; a maior foi verificada na **Indústria** (-7,8%).

No ano, todos os grupamentos registraram queda no rendimento real, com destaque para a **Construção** (-28,5%).

Rendimento médio real habitual dos ocupados
Total das 6 Regiões Metropolitanas e RM de Salvador
Janeiro 2015/Janeiro 2016

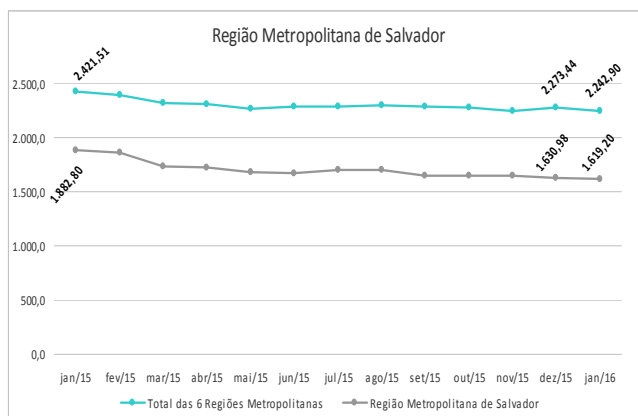

janeiro de 2016

TAXA	Estimativas (%)			Comparação mensal		Comparação anual	
	janeiro de 2015	dezembro de 2015	janeiro de 2016	Var (pp)	Situação	Var (pp)	Situação
ATIVIDADE	58,8	55,9	55,2	-0,7	→	-3,6	↓
DESOCUPAÇÃO	9,6	11,9	11,8	-0,1	→	2,2	↑

POPULAÇÃO	% em relação a População em Idade Ativa			Estimativas (mil)	Comparação com dez/15			Comparação com jan/15		
	jan/15	dez/15	jan/16		Situação	VAR%	Dif (mil)	Situação	VAR%	Dif (mil)
EM IDADE ATIVA	100,0%	100,0%	100,0%	3.440	→	-0,2	-7	↑	2,5	83
ECONOMICAMENTE ATIVA	58,8%	55,9%	55,2%	1.898	→	-1,6	-30	↓	-3,8	-75
OCUPADA	53,1%	49,3%	48,7%	1.674	→	-1,4	-24	↓	-6,1	-109
DESOCUPADA	5,7%	6,7%	6,5%	224	→	-2,7	-6	→	17,8	34
NÃO ECONOMICAMENTE ATIVA	41,2%	44,1%	44,8%	1.542	→	1,5	23	↑	11,4	158

POSIÇÃO NA OCUPAÇÃO

TRABALHADOR	% em Relação a População Ocupada			Estimativas (mil)	Comparação com dez/15			Comparação com jan/15		
	jan/15	dez/15	jan/16		Situação	VAR%	Dif (mil)	Situação	VAR%	Dif (mil)
EMP. COM CARTEIRA SETOR PRIVADO	43,9%	44,8%	46,5%	779	→	2,4	19	→	-0,4	-3
EMP. SEM CARTEIRA SETOR PRIVADO	10,4%	10,5%	10,2%	171	→	-4,1	-7	→	-8,1	-15
MILITAR OU FUNCIONÁRIO PÚBLICO ESTATUTÁRIO	8,3%	7,4%	7,5%	125	→	-0,5	-1	↓	-15,9	-24
CONTA PRÓPRIA	23,3%	24,7%	23,5%	394	↓	-6,3	-26	→	-5,3	-22
EMPREGADOR	3,2%	2,6%	2,6%	44	→	0,4	0	↓	-24,3	-14

GRUPAMENTOS DE ATIVIDADE

ATIVIDADE	% em relação a População Ocupada			Estimativas (mil)	Comparação com dez/15			Comparação com jan/15		
	jan/15	dez/15	jan/16		Situação	VAR%	Dif (mil)	Situação	VAR%	Dif (mil)
INDÚSTRIA	9,2%	8,1%	7,0%	118	↓	-14,7	-20	↓	-28,2	-46
CONSTRUÇÃO	8,4%	8,2%	8,4%	140	→	1,3	2	→	-6,3	-9
COMÉRCIO	22,8%	22,6%	23,7%	397	→	3,5	13	→	-2,4	-10
SERVIÇOS PRESTADOS À EMPRESAS	16,6%	17,6%	17,7%	296	→	-0,7	-2	→	0,3	1
EDUCAÇÃO, SAÚDE, ADM. PÚBLICA	18,3%	18,1%	18,3%	305	→	-0,8	-3	→	-6,4	-21
SERVIÇOS DOMÉSTICOS	6,8%	6,7%	6,5%	110	→	-3,9	-4	→	-9,2	-11
OUTROS SERVIÇOS	17,4%	17,5%	17,4%	292	→	-2,1	-6	→	-5,9	-18

RENDIMENTO MÉDIO REAL

TRABALHADOR	Estimativas (R\$)			Comparação mensal		Comparação anual	
	janeiro de 2015	dezembro de 2015	janeiro de 2016	Situação	VAR%	Situação	VAR%
TOTAL	1.882,80	1.630,98	1.619,20	↓	-0,7	↓	-14,0
EMP. COM CARTEIRA SETOR PRIVADO	1.670,51	1.647,00	1.611,10	↓	-2,2	↓	-3,6
EMP. SEM CARTEIRA SETOR PRIVADO	1.126,57	1.177,17	1.064,50	↓	-9,6	↓	-5,5
MILITAR OU FUNCIONÁRIO PÚBLICO ESTATUTÁRIO	4.092,37	3.443,64	3.483,30	↑	1,2	↓	-14,9
CONTA PRÓPRIA	1.352,75	1.207,08	1.223,50	↑	1,4	↓	-9,6
NA INDÚSTRIA	2.012,84	1.887,38	1.740,80	↓	-7,8	↓	-13,5
NA CONSTRUÇÃO	1.814,00	1.282,71	1.296,80	↑	1,1	↓	-28,5
NO COMÉRCIO	1.446,33	1.325,07	1.362,40	↑	2,8	↓	-5,8
NOS SERVIÇOS PRESTADOS À EMPRESAS	2.111,87	1.736,01	1.750,50	↑	0,8	↓	-17,1
NA EDUCAÇÃO, SAÚDE, ADM. PÚBLICA	2.979,47	2.621,57	2.597,00	↓	-0,9	↓	-12,8
NOS SERVIÇOS DOMÉSTICOS	706,00	681,22	702,90	↑	3,2	↓	-0,4
EM OUTROS SERVIÇOS	1.507,58	1.348,55	1.305,20	↓	-3,2	↓	-13,4

Nota: As indicações de variação nas estimativas em relação às comparações as quais foram submetidas, foram feitas com base na metodologia que consiste em calcular intervalos de confiança para a diferença temporal para um determinado conjunto de indicadores provenientes da pesquisa, para cada região metropolitana isoladamente e para o conjunto das seis. Detalhes sobre esta metodologia podem ser verificados no texto: Lila M. F. e Freitas, M. P. S. "Estimação de Intervalos de Confiança para Estimadores de Diferenças Temporais na Pesquisa Mensal de Emprego". Rio de Janeiro: IBGE, Coordenação de Trabalho e Rendimento. Para as estimativas de rendimento foi adotado como parâmetro de alteração da situação 0,4%.

Rio de Janeiro, 25 de fevereiro de 2016.

REGIÃO METROPOLITANA DE SALVADOR

COORDENAÇÃO REGIONAL

Chefe da Unidade Estadual: Artur Ferreira Silva Filho
Coordenador da Pesquisa: João Alberto Lima Sobrinho
Coordenador de Informática: André Fernandes

Supervisores:

Adeilson de Souza Andrade
Angelo Jorge Ferreira P. da Silva
Antônio Álvaro Queiroz Nunes
Antônio Eli Pires Rosas
Carlos Antonio do Sacramento Borges
Helmuth Pereira Vasconcelos
José Jorge Alves Cerqueira
Juciara Galdino Coppieters
Renilda Maria de Cerqueira

Entrevistadores:

Adria Suemi Tomaz Aquita
Adriana da Conceição de Oliveira
Alan Souza Maia
Allana Chrystine Tavares Ferreira
Ana Paula Anunciação
Ana Teresa Moura de Salles Andrade
Andra Conceição Lopes
Anderson Soares Freixo
André Ricardo Martins Costa
Ariane dos Santos Teixeira
Bruno da Costa Teles
Bruno da Silva Borba
Camila Azevedo de Aguiar Santos
Carina de Santana Alves
Carlos Bename Cruz Gomes
Carlos Vasconcelos de Souza
Denia Neves Dias
Diego Jesus de Carvalho
Eduardo Tosto Feloni de Mattos
Elaine Gomes Portela
Eli Laise dos Santos da Silva
Francisco Pereira Tavares Neto
Helber de Souza Oliveira
Heminny Galvão da Cruz
Isa Cristina de Almeida Santos
Ivã Luis Sousa Silva
Ivana Patrícia Perrelli Maia Sales
Jefferson Sodré Meneses
Jeosafá Lopes Sodré
João Carlos de Lima Pinho
João Ricardo C. Cruz
Jovenilton Conceição Rosa

Juleno Santos Damasceno
Lara Nunes Romero Cavalcanti
Leonardo Pereira Cardoso
Liliane Ribeiro Sacramento
Luana Sales dos Santos
Luiz Carlos Batista Julho
Maiana de Andrade Rocha Vieira
Maicon Ventura da Silva
Maria de Fátima Conceição dos Santos
Maria do Carmo Motta Mendes da Silva
Mariana Pereira Barbosa
Mary Rose Araújo dos Santos
Mateus Ferreira Graham
Nara Ferrel Oliveira
Normando Farias da Silva Junior
Paulo Victor Ribeiro Meirelles Dhom
Queren Isabela da Silva Dantas
Raimundo Boaventura Santana de Jesus
Renata Sá Mota
Roberta de Santana Silva
Rodrigo Coutinho do Nascimento
Rodrigo Santos Souza Ribeiro
Rosana Santos Silva
Ruan Jessé Martins Soares
Sidney Rian Silva Lima
Stalin Santos Souza
Taynã Heron Santos Ramos
Ueberte da Silva Bitencourt
Ugo Perez Cerqueira
Victor Eugênio Costa de Oliveira
Wesley Santos de Almeida