

Taxa de desocupação (6,4%) ficou estável no mês

Em fevereiro de 2016, havia 3.648 mil pessoas em idade ativa (PIA) na Região Metropolitana de Porto Alegre, o que representou estabilidade no mês e no ano. Das 3.648 mil pessoas em idade ativa, 51,3% encontravam-se ocupadas (nível da ocupação), 3,5%, desocupadas e 45,1%, não economicamente ativas.

A população economicamente ativa (PEA), estimada em 2.002 mil pessoas, diminuiu nas comparações mensal (-2,0%) e anual (-3,2%).

A população ocupada (PO), com cerca de 1.873 mil pessoas, reduziu no mês (-2,5%) e no ano (-5,0%).

A população desocupada (PD), com aproximadamente 129 mil pessoas, ficou estável na comparação mensal e aumentou 33,5% na comparação anual.

A população não economicamente ativa (PNEA), com cerca de 1.646 mil pessoas, não teve variação estatisticamente significativa no mês e cresceu 5,5% no ano.

A taxa de desocupação (6,4%) apresentou estabilidade na comparação mensal e aumentou 1,7 ponto percentual em relação a fevereiro de 2015 (4,7%).

POPULAÇÃO OCUPADA

População Ocupada na Região Metropolitana de Porto Alegre (%)

| Mês de Fevereiro | 2014 | 2015 | 2016 |
|--|------|------|------|
| Sexo: | | | |
| Masculino | 54,2 | 52,9 | 53,5 |
| Feminino | 45,8 | 47,1 | 46,5 |
| Faixa Etária: | | | |
| 10 a 14 anos | 0,1 | 0,1 | 0,1 |
| 15 a 17 anos | 1,8 | 1,6 | 1,3 |
| 18 a 24 anos | 13,8 | 13,1 | 12,1 |
| 25 a 49 anos | 59,4 | 59,1 | 60,1 |
| 50 anos ou mais | 24,9 | 26,0 | 26,5 |
| Anos de Estudo: | | | |
| Sem instrução e menos de 1 ano | 1,1 | 0,9 | 0,7 |
| 1 a 3 anos | 2,5 | 2,4 | 2,1 |
| 4 a 7 anos | 17,4 | 17,6 | 16,5 |
| 8 a 10 anos | 18,6 | 18,2 | 18,6 |
| 11 anos ou mais | 60,3 | 60,9 | 62,1 |
| Tamanho do Empreendimento: | | | |
| 1 a 5 pessoas | 31,1 | 32,3 | 34,1 |
| 6 a 10 pessoas | 7,6 | 7,4 | 7,9 |
| 11 ou mais pessoas | 61,3 | 60,2 | 58,0 |
| Tempo de Permanência no Trabalho: | | | |
| Até 30 dias | 2,2 | 1,8 | 1,0 |
| De 31 dias a menos de 1 ano | 18,5 | 18,7 | 15,4 |
| De 1 ano a menos de 2 anos | 11,9 | 11,2 | 10,9 |
| 2 anos ou mais | 67,3 | 68,3 | 72,7 |
| Horas Habitualmente Trabalhadas por Semana: | | | |
| Até 39 horas | 16,1 | 16,4 | 15,3 |
| 40 a 44 horas | 66,5 | 65,0 | 67,4 |
| 45 horas e mais | 17,4 | 18,6 | 17,2 |

FONTE: IBGE, Diretoria de Pesquisas, Coordenação de Trabalho e Rendimento, Pesquisa Mensal de Emprego.

TAXA DE DESOCUPAÇÃO

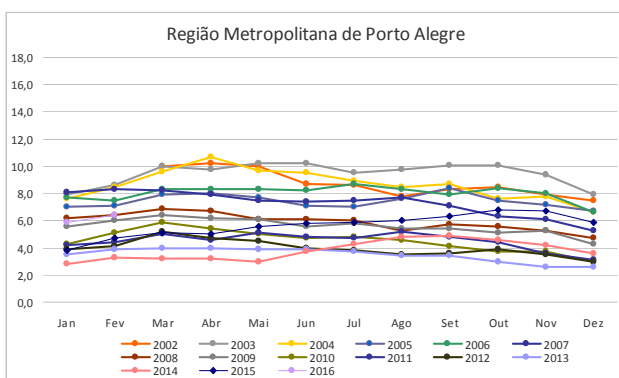

Em doze meses, houve queda de 9,0% na população ocupada na Indústria na Região Metropolitana de Porto Alegre

GRUPAMENTOS DE ATIVIDADE

Na comparação mensal não houve variação estatisticamente significativa nos grupamentos de atividade.

Frente a fevereiro de 2015, a **Indústria** (-9,0%) teve queda na ocupação; as demais atividades permaneceram estáveis em 12 meses.

Em fevereiro de 2016, os grupamentos de atividade da **Indústria** (18,0%), do **Comércio** (20,5%) e da **Educação, Saúde, Administração Pública** (17,8%) registraram as maiores proporções de ocupados na Região Metropolitana de Porto Alegre.

População Ocupada na Região Metropolitana de Porto Alegre

| Mês de Fevereiro | 2014 | 2015 | 2016 |
|--|------|------|------|
| Grupamentos de Atividade: | | | |
| Indústria extrativa, de transformação e distribuição de eletricidade, gás e água | 21,2 | 18,8 | 18,0 |
| Construção | 7,5 | 6,7 | 6,4 |
| Comércio, reparação de veículos automotores e de objetos pessoais e domésticos e comércio a varejo de combustíveis | 18,7 | 19,3 | 20,5 |
| Serviços prestados à empresa, aluguéis, atividades imobiliárias e intermediação financeira | 13,9 | 15,4 | 15,3 |
| Educação, saúde, serviços sociais, administração pública, defesa e seguridade social | 18,3 | 17,7 | 17,8 |
| Serviços domésticos | 4,5 | 4,9 | 5,1 |
| Outros serviços (alojamento, transporte, limpeza urbana e serviços pessoais) | 15,0 | 16,3 | 16,2 |

FONTE: IBGE, Diretoria de Pesquisas, Coordenação de Trabalho e Rendimento, Pesquisa Mensal de Emprego.

POSIÇÃO NA OCUPAÇÃO

Na comparação mensal, foi observada queda na ocupação como **Conta própria** (-7,4%), permanecendo estáveis as demais formas de inserção.

Frente a fevereiro de 2015, houve queda de 4,2% (menos 42 mil pessoas) do **emprego com carteira de trabalho assinada no setor privado**; queda de 17,0% (menos 29 mil pessoas) no **emprego sem carteira de trabalho assinada no setor privado** e queda de 16,7% (menos 19 mil pessoas) de **Empregadores**.

Em fevereiro de 2016, 50,7% dos trabalhadores na Região Metropolitana de Porto Alegre tinham **carteira de trabalho assinada no setor privado** (949 mil empregados). No mesmo período, 7,5% (141 mil) trabalhavam **sem carteira assinada no setor privado** e 18,8% (352 mil) trabalhavam **por conta própria**.

População Ocupada na Região Metropolitana de Porto Alegre (%)

| Mês de Fevereiro | 2014 | 2015 | 2016 |
|---|------|------|------|
| Posição na Ocupação: | | | |
| Empregados COM carteira de trabalho assinada no setor privado | 52,3 | 50,3 | 50,7 |
| Empregados SEM carteira de trabalho assinada no setor privado | 8,6 | 8,6 | 7,5 |
| Militares ou Funcionários Públicos | 7,9 | 8,7 | 8,6 |
| Trabalhadores por conta própria | 16,2 | 17,3 | 18,8 |
| Empregador | 5,2 | 5,7 | 5,0 |

FONTE: IBGE, Diretoria de Pesquisas, Coordenação de Trabalho e Rendimento, Pesquisa Mensal de Emprego.

RENDIMENTO

O rendimento médio real da população ocupada na Região Metropolitana de Porto Alegre, estimado em R\$ 2.278,80 em fevereiro de 2016, permaneceu estável no mês e caiu no ano (-5,3%).

No mês, houve expansão no rendimento dos **Empregados sem carteira assinada no setor privado** (6,2%) e dos trabalhadores por **Conta própria** (2,3%); enquanto os **Empregados com carteira no setor privado** (-2,8%) registraram queda no período.

Na comparação com fevereiro de 2015, todas as formas de inserção registraram queda no rendimento real, principalmente, os **Empregados sem carteira no setor privado** (-8,0%).

Nos grupamentos de atividade, na comparação mensal, os ocupados no **Comércio** (-0,8%), nos **Serviços domésticos** (-0,5%) e nos **Outros Serviços** (-7,0%) tiveram queda do ganho real. Por outro lado, os ocupados na **Construção** (1,2%), nos **Serviços Prestados às Empresas** (5,3%) e na **Educação, Saúde, Administração Pública** (2,6%) tiveram aumento.

Frente a fevereiro de 2015, com exceção do **Comércio** (1,0%) e dos ocupados na **Educação, Saúde, Administração Pública** (2,2%) que registraram aumento, em todos os demais grupamentos foi observada queda do ganho real, principalmente na **Construção** (-10,8%) e nos **Outros serviços** (-13,3%).

Rendimento médio real habitual dos ocupados
Total das 6 Regiões Metropolitanas e RM de Porto Alegre
Fevereiro 2015/Fevereiro 2016

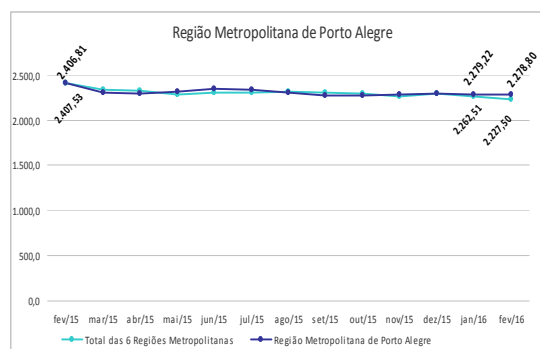

fevereiro de 2016

| TAXA | Estimativas (%) | | | Comparação mensal | | Comparação anual | |
|-------------|-------------------|-----------------|-------------------|-------------------|----------|------------------|----------|
| | fevereiro de 2015 | janeiro de 2016 | fevereiro de 2016 | Var (pp) | Situação | Var (pp) | Situação |
| ATIVIDADE | 57,0 | 55,8 | 54,9 | -0,9 | ↓ | -2,1 | ↓ |
| DESOCUPAÇÃO | 4,7 | 5,9 | 6,4 | 0,5 | → | 1,7 | ↑ |

| POPULAÇÃO | % em relação a População em Idade Ativa | | | Estimativas (mil) | Comparação com jan/16 | | | Comparação com fev/15 | | |
|--------------------------|---|--------|--------|-------------------|-----------------------|----------|------|-----------------------|----------|------|
| | fev/15 | jan/16 | fev/16 | | fev/16 | Situação | VAR% | Dif (mil) | Situação | VAR% |
| EM IDADE ATIVA | 100,0% | 100,0% | 100,0% | 3.648 | → | -0,3 | -11 | → | 0,5 | 19 |
| ECONOMICAMENTE ATIVA | 57,0% | 55,8% | 54,9% | 2.002 | ↓ | -2,0 | -41 | ↓ | -3,2 | -66 |
| OCUPADA | 54,3% | 52,5% | 51,3% | 1.873 | ↓ | -2,5 | -49 | ↓ | -5,0 | -98 |
| DESOCUPADA | 2,7% | 3,3% | 3,5% | 129 | → | 6,2 | 8 | ↑ | 33,5 | 32 |
| NÃO ECONOMICAMENTE ATIVA | 43,0% | 44,2% | 45,1% | 1.646 | → | 1,9 | 30 | ↑ | 5,5 | 85 |

POSIÇÃO NA OCUPAÇÃO

| TRABALHADOR | % em Relação a População Ocupada | | | Estimativas (mil) | Comparação com jan/16 | | | Comparação com fev/15 | | |
|--|----------------------------------|--------|--------|-------------------|-----------------------|----------|------|-----------------------|----------|------|
| | fev/15 | jan/16 | fev/16 | | fev/16 | Situação | VAR% | Dif (mil) | Situação | VAR% |
| EMP. COM CARTEIRA SETOR PRIVADO | 50,3% | 50,0% | 50,7% | 949 | → | -1,3 | -12 | ↓ | -4,2 | -42 |
| EMP. SEM CARTEIRA SETOR PRIVADO | 8,6% | 7,5% | 7,5% | 141 | → | -3,0 | -4 | ↓ | -17,0 | -29 |
| MILITAR OU FUNCIONÁRIO PÚBLICO ESTATUTÁRIO | 8,7% | 8,4% | 8,6% | 162 | → | 0,9 | 1 | → | -5,4 | -9 |
| CONTA PRÓPRIA | 17,3% | 19,8% | 18,8% | 352 | ↓ | -7,4 | -28 | → | 3,3 | 11 |
| EMPREGADOR | 5,7% | 5,2% | 5,0% | 94 | → | -6,5 | -7 | ↓ | -16,7 | -19 |

GRUPAMENTOS DE ATIVIDADE

| ATIVIDADE | % em relação a População Ocupada | | | Estimativas (mil) | Comparação com jan/16 | | | Comparação com fev/15 | | |
|-------------------------------|----------------------------------|--------|--------|-------------------|-----------------------|----------|------|-----------------------|----------|------|
| | fev/15 | jan/16 | fev/16 | | fev/16 | Situação | VAR% | Dif (mil) | Situação | VAR% |
| INDÚSTRIA | 18,8% | 17,1% | 18,0% | 338 | → | 2,7 | 9 | ↓ | -9,0 | -33 |
| CONSTRUÇÃO | 6,7% | 6,3% | 6,4% | 121 | → | -0,7 | -1 | → | -8,0 | -10 |
| COMÉRCIO | 19,3% | 20,4% | 20,5% | 385 | → | -2,1 | -8 | → | 1,2 | 4 |
| SERVIÇOS PRESTADOS À EMPRESAS | 15,4% | 15,8% | 15,3% | 287 | → | -5,5 | -17 | → | -5,5 | -17 |
| EDUCAÇÃO, SAÚDE, ADM. PÚBLICA | 17,7% | 18,2% | 17,8% | 334 | → | -4,7 | -17 | → | -4,2 | -15 |
| SERVIÇOS DOMÉSTICOS | 4,9% | 4,9% | 5,1% | 95 | → | 2,0 | 2 | → | -2,4 | -2 |
| OUTROS SERVIÇOS | 16,3% | 16,7% | 16,2% | 303 | → | -5,4 | -17 | → | -6,0 | -19 |

RENDIMENTO MÉDIO REAL

| TRABALHADOR | Estimativas (R\$) | | | Comparação mensal | | Comparação anual | |
|--|-------------------|-----------------|-------------------|-------------------|------|------------------|-------|
| | fevereiro de 2015 | janeiro de 2016 | fevereiro de 2016 | Situação | VAR% | Situação | VAR% |
| TOTAL | 2.406,81 | 2.279,22 | 2.278,80 | → | 0,0 | ↓ | -5,3 |
| EMP. COM CARTEIRA SETOR PRIVADO | 1.994,19 | 1.947,40 | 1.892,20 | ↓ | -2,8 | ↓ | -5,1 |
| EMP. SEM CARTEIRA SETOR PRIVADO | 1.710,97 | 1.481,58 | 1.574,10 | ↑ | 6,2 | ↓ | -8,0 |
| MILITAR OU FUNCIONÁRIO PÚBLICO ESTATUTÁRIO | 4.625,07 | 4.496,64 | 4.490,90 | → | -0,1 | ↓ | -2,9 |
| CONTA PRÓPRIA | 2.216,35 | 2.122,40 | 2.170,70 | ↑ | 2,3 | ↓ | -2,1 |
| NA INDÚSTRIA | 2.148,13 | 1.991,12 | 1.994,10 | → | 0,1 | ↓ | -7,2 |
| NA CONSTRUÇÃO | 2.101,86 | 1.852,78 | 1.875,70 | ↑ | 1,2 | ↓ | -10,8 |
| NO COMÉRCIO | 1.926,08 | 1.962,24 | 1.946,00 | ↓ | -0,8 | ↑ | 1,0 |
| NOS SERVIÇOS PRESTADOS À EMPRESAS | 2.965,74 | 2.588,02 | 2.724,20 | ↑ | 5,3 | ↓ | -8,1 |
| NA EDUCAÇÃO, SAÚDE, ADM. PÚBLICA | 3.433,59 | 3.419,18 | 3.509,60 | ↑ | 2,6 | ↑ | 2,2 |
| NOS SERVIÇOS DOMÉSTICOS | 1.112,71 | 1.036,36 | 1.031,50 | ↓ | -0,5 | ↓ | -7,3 |
| EM OUTROS SERVIÇOS | 2.098,61 | 1.957,50 | 1.819,50 | ↓ | -7,0 | ↓ | -13,3 |

Nota: As indicações de variação nas estimativas em relação às comparações as quais foram submetidas, foram feitas com base na metodologia que consiste em calcular intervalos de confiança para a diferença temporal para um determinado conjunto de indicadores provenientes da pesquisa, para cada região metropolitana isoladamente e para o conjunto das seis. Detalhes sobre esta metodologia podem ser verificados no texto: Lila M. F. e Freitas, M. P. S. "Estimação de Intervalos de Confiança para Estimadores de Diferenças Temporais na Pesquisa Mensal de Emprego". Rio de Janeiro: IBGE, Coordenação de Trabalho e Rendimento. Para as estimativas de rendimento foi adotado como parâmetro de alteração da situação 0,4%.

REGIÃO METROPOLITANA DE PORTO ALEGRE

COORDENAÇÃO REGIONAL

Chefe da Unidade Estadual: José Renato Braga de Almeida

Coordenador da Pesquisa: Renato Felbermayer de Freitas

Coordenador de Informática: Otávio José Dedavid Filho

Supervisores:

Dorival Teixeira Filho
James César Prufer
Luiz Iran Espíndola

Maria Conceição da Silva Castilhos
Renato Felbermayer de Freitas
Vitor Alan de Freitas Rocha

Entrevistadores:

Adriana Hoff Rodrigues
Alessandra Lehenbauer Thomé
Alexandre Edson Perin Wentz
Angela Maria Franco de Almeida
Aquiles Fraga
Arlindo Miguel Hengdes
Bianca Dias Machado
Bianca Luiz Fernandes
Bruna Rodrigues Vazquez Barreira
Bruno Quevedo Sivelli
Camila Rodrigues Porchetto
Camille Oliveira Smoco
Carlos Augusto Oliveira de Souza
Carolina Silva Contessa
Cássio Junior Ribeiro Pereira
Cleonice Santos de Mattos
Daiane Carvalho Moreira
Delmar Farias Dutra Junior
Delso Ericksson
Douglas Brandão Duarte
Elenice Araújo França
Eloá Eli Santos de Aguiar
Eva Meiri de Oliveira Correia Filha
Ewerton Carvalho Pereira
Fabrício Ramires Bonacina
Felipe Machado Gonçalves
Filipi Martins Malgarezi
Flávio Silveira Bigolin
Francisco José Lima da Silva
Francyne de Souza Fraga
Gabriela da Silveira Capriolli
Giovani Guazelli
Guilherme Bianchini
Guilherme dos Santos Martins
Henrique Santos Cardoni
Higor Bruno Noberto Bezerra
Iara Maria Lima Monte
Iara Valéria de Mello Azedias Nogueira
Idalino Aldemir Zamboni
Jairo José Rodrigues dos Santos
Janice Guimarães Martellet

Jecynara Rabeba de Andrade
Jonas Antônio Cardoso Stocker
José Roberto dos Santos Paladini
José Roberto Kovalski Kulmann
José Krug
Jussara Lúcia da Silveira
Karen de Souza Sottili
Laércio Pandolfo
Leonardo Teodoro Moreira Falcão
Luciane dos Santos Boneli
Lúcia Raquel Dias de Souza
Marcelo Bregalda Fagundes
Marcos Mondadori
Maria Eliana Figueiredo Rosa
Maryési Carvalho Ribeiro
Matheus Silva Gonçalves
Max Ariel Monteiro Santos
Nadia Ribeiro dos Santos Spindola
Natália Vaz da Rosa
Nelson Thomé Filho
Nilson Avancini Moreira
Paulo Ricardo Trentin
Rafaela Santos de Oliveira
Raul Gonçalves da Cunha
Reinaldo Luiz dos Santos
Ricardo de Moura Barbagli
Roberto Luiz Koetz
Rodrigo Capuano Pinheiro
Rosalino Roosevelt da Silva
Rosalva da Silva
Sandramara Daruch de Freitas
Sérgio Antônio Vieira
Sergio Pedrini
Sidiane Braghini
Sidnei Belmur Schneider
Sílvia Tubbs Saldanha
Sônia Maria Netto
Teresinha Odete Brito Davila
Thiago Missagia Knaack
Thurian Abrianos Campos
Vandério Amaral
Viviane Gemerasca de Oliveira