



Instituto Brasileiro de Geografia e Estatística

Pesquisa Mensal de Emprego

PME

Região Metropolitana de São Paulo

Fevereiro de 2016

Taxa de desocupação (9,3%) cresce nas comparações mensal e anual

Em fevereiro de 2016 havia 19.121 mil pessoas em idade ativa (PIA) na Região Metropolitana de São Paulo, o que indicou estabilidade na comparação com janeiro de 2016 e crescimento de 1,3% em relação a fevereiro de 2015. Das 19.121 mil pessoas em idade ativa, 51,3% encontravam-se ocupadas (nível da ocupação), 5,2% desocupadas e 43,4% não economicamente ativas.

A população ocupada (PO), composta por aproximadamente 9.816 mil pessoas, retraiu nas comparações mensal (-1,9%) e anual (-3,5%).

A população desocupada (PD), com aproximadamente 1.001 mil pessoas, apresentou crescimento de 13,5% no mês e de 52,7% frente a fevereiro de 2015.

A população não economicamente ativa (PNEA), que totalizou 8.303 mil pessoas, ficou estável no mês e cresceu (3,2%) no ano.

A taxa de desocupação (9,3%) registrou crescimento de 1,2 ponto percentual no mês e de 3,2 pontos percentuais frente a fevereiro de 2015 (6,1%).

POPULAÇÃO OCUPADA

População Ocupada na Região Metropolitana de São Paulo (%)

Mês de Fevereiro	2014	2015	2016
Sexo:			
Masculino	54,3	53,5	53,8
Feminino	45,7	46,5	46,2
Faixa Etária:			
10 a 14 anos	0,1	0,1	0,0
15 a 17 anos	1,3	0,9	0,8
18 a 24 anos	13,2	12,0	10,5
25 a 49 anos	61,9	62,9	63,3
50 anos ou mais	23,6	24,1	25,3
Anos de Estudo:			
Sem instrução e menos de 1 ano	1,3	1,1	0,8
1 a 3 anos	2,6	2,3	2,3
4 a 7 anos	14,5	14,2	13,0
8 a 10 anos	15,8	16,0	15,2
11 anos ou mais	65,7	66,4	68,7
Tamanho do Empreendimento:			
1 a 5 pessoas	28,4	27,2	29,2
6 a 10 pessoas	5,2	4,7	5,6
11 ou mais pessoas	66,4	68,1	65,2
Tempo de Permanência no Trabalho:			
Até 30 dias	0,8	0,9	0,9
De 31 dias a menos de 1 ano	14,3	12,7	10,6
De 1 ano a menos de 2 anos	12,7	11,5	9,9
2 anos ou mais	72,2	74,9	78,5

TAXA DE DESOCUPAÇÃO

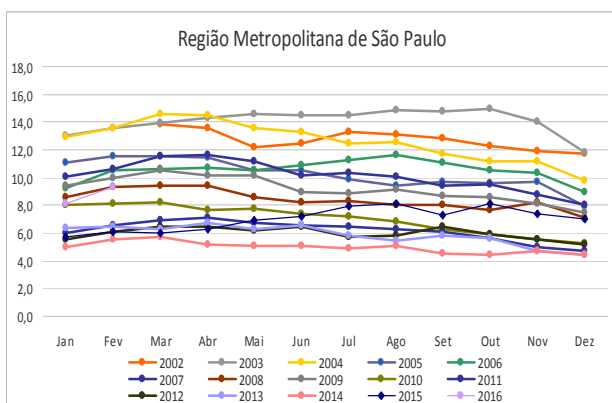

Horas Habitualmente Trabalhadas por Semana:

	2014	2015	2016
Até 39 horas	12,8	13,6	12,8
40 a 44 horas	60,3	60,7	61,2
45 horas e mais	26,9	25,7	26,0

FONTE: IBGE, Diretoria de Pesquisas, Coordenação de Trabalho e Rendimento, Pesquisa Mensal de Emprego.

Em doze meses, a população ocupada na Indústria diminuiu 9,0% na Região Metropolitana de São Paulo.

GRUPAMENTOS DE ATIVIDADE

Na comparação com janeiro de 2016 foi observada queda na população ocupada no **Comércio** (-5,4%) e nos **Outros serviços** (-4,7%). Frente a fevereiro de 2015, a **Indústria** registrou queda de 9,0% (menos 158 mil pessoas); enquanto os demais grupamentos permaneceram estáveis.

Em fevereiro de 2016, as atividades com as maiores participações de ocupados eram a **Indústria** (16,4%), o **Comércio** (17,9%), os **Serviços prestados às empresas** (18,8%) e os **Outros serviços** (19,1%).

População Ocupada na Região Metropolitana de São Paulo (%)

Mês de Fevereiro	2014	2015	2016
Grupamentos de Atividade:			
Indústria extrativa, de transformação e distribuição de eletricidade, gás e água	19,1	17,3	16,4
Construção	6,9	7,0	7,5
Comércio, reparação de veículos automotores e de objetos pessoais e domésticos e comércio a varejo de combustíveis	17,7	18,0	17,9
Serviços prestados à empresa, aluguéis, atividades imobiliárias e intermediação financeira	17,1	17,7	18,8
Educação, saúde, serviços sociais, administração pública, defesa e seguridade social	14,6	13,9	13,6
Serviços domésticos	5,5	6,8	6,6
Outros serviços (alojamento, transporte, limpeza urbana e serviços pessoais)	18,7	19,0	19,1

FONTE: IBGE, Diretoria de Pesquisas, Coordenação de Trabalho e Rendimento, Pesquisa Mensal de Emprego.

POSIÇÃO NA OCUPAÇÃO

Na comparação com janeiro de 2016 não houve variação estatisticamente significativa em nenhuma forma de ocupação. Frente a fevereiro de 2015, o **Emprego com carteira no setor privado** recuou 3,7% (menos 208 mil pessoas).

Em fevereiro de 2016, 55,2% dos trabalhadores na Região Metropolitana de São Paulo tinham **carteira de trabalho assinada no setor privado**. No mesmo período, 8,3% trabalhavam **sem carteira assinada no setor privado**, 17,4% trabalhavam por **conta própria**, 4,3% eram **empregadores** e 6,4% eram **Militares ou funcionários públicos estatutários**.

População Ocupada na Região Metropolitana de São Paulo (%)

Mês de Fevereiro	2014	2015	2016
Posição na Ocupação:			
Empregados COM carteira de trabalho assinada no setor privado	54,9	55,3	55,2
Empregados SEM carteira de trabalho assinada no setor privado	9,0	8,8	8,3
Militares ou Funcionários Públicos	6,4	5,8	6,4
Trabalhadores por conta própria	17,2	16,9	17,4
Empregador	4,5	4,1	4,3

FONTE: IBGE, Diretoria de Pesquisas, Coordenação de Trabalho e Rendimento, Pesquisa Mensal de Emprego.

RENDIMENTO

O rendimento médio real da população ocupada na Região Metropolitana de São Paulo, estimado em R\$ 2.324,10 em fevereiro de 2016, diminuiu 2,9% frente a janeiro de 2016 e 6,5% na comparação com fevereiro de 2015.

No mês, os **Empregados sem carteira no setor privado** (0,4%), tiveram crescimento do rendimento, enquanto os **Militares ou funcionários públicos estatutários** (-9,9%) e os trabalhadores por **Conta própria** (-3,8%) tiveram queda do rendimento real.

Na comparação anual, todos os ocupados registraram redução do rendimento: **Empregados com carteira no setor privado** (-6,6%), **Empregados sem carteira no setor privado** (-5,5%), **Militares ou funcionários públicos estatutários** (-5,0%) e trabalhadores por **Conta própria** (-1,7%).

Em relação aos grupamentos de atividade, na comparação com janeiro de 2016, os ocupados na **Indústria** (-3,3%); no **Comércio** (-4,0%), nos **Serviços prestados às empresas** (-3,7%) e na **Educação, saúde, administração pública** (-6,9%) tiveram retração do rendimento. Já os ocupados na **Construção** (5,7%) e nos **Outros serviços** (0,4%) tiveram crescimento no rendimento real.

Frente a fevereiro de 2015, os ocupados de todos os grupamentos tiveram queda do rendimento real, com destaque para a **Construção** (-8,8%), **Comércio** (-9,5%) e **Educação, saúde, administração pública** (-10,6%).

Rendimento médio real habitual dos ocupados
Total das 6 Regiões Metropolitanas e RM de São Paulo
Fevereiro 2015/Fevereiro 2016

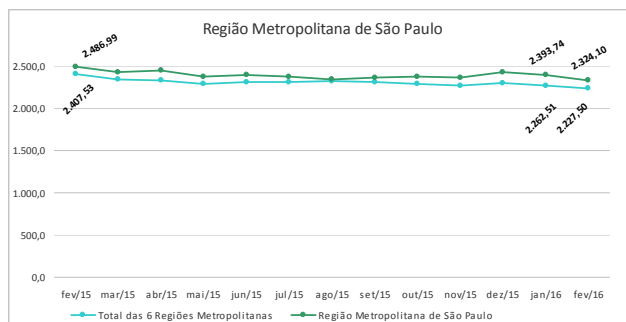

fevereiro de 2016

TAXA	Estimativas (%)			Comparação mensal		Comparação anual	
	fevereiro de 2015	janeiro de 2016	fevereiro de 2016	Var (pp)	Situação	Var (pp)	Situação
ATIVIDADE	57,4	56,9	56,6	-0,3	→	-0,8	→
DESOCCUPAÇÃO	6,1	8,1	9,3	1,2	↑	3,2	↑

POPULAÇÃO	% em relação a População em Idade Ativa			Estimativas (mil)	Comparação com jan/16			Comparação com fev/15		
	fev/15	jan/16	fev/16		fev/16	Situação	VAR%	Dif (mil)	Situação	VAR%
EM IDADE ATIVA	100,0%	100,0%	100,0%	19.121	→	-0,1	-20	↑	1,3	247
ECONOMICAMENTE ATIVA	57,4%	56,9%	56,6%	10.817	→	-0,7	-76	→	-0,1	-10
OCUPADA	53,9%	52,3%	51,3%	9.816	↓	-1,9	-195	↓	-3,5	-356
DESOCCUPADA	3,5%	4,6%	5,2%	1.001	↑	13,5	119	↑	52,7	345
NÃO ECONOMICAMENTE ATIVA	42,6%	43,1%	43,4%	8.303	→	0,7	56	↑	3,2	258

POSIÇÃO NA OCUPAÇÃO

TRABALHADOR	% em Relação a População Ocupada			Estimativas (mil)	Comparação com jan/16			Comparação com fev/15		
	fev/15	jan/16	fev/16		fev/16	Situação	VAR%	Dif (mil)	Situação	VAR%
EMP. COM CARTEIRA SETOR PRIVADO	55,3%	54,7%	55,2%	5.416	→	-1,0	-56	↓	-3,7	-208
EMP. SEM CARTEIRA SETOR PRIVADO	8,8%	8,6%	8,3%	817	→	-4,8	-41	→	-9,0	-81
MILITAR OU FUNCIONÁRIO PÚBLICO ESTATUTÁRIO	5,8%	6,1%	6,4%	627	→	2,8	17	→	6,3	37
CONTA PRÓPRIA	16,9%	17,7%	17,4%	1.709	→	-3,6	-63	→	-0,9	-15
EMPREGADOR	4,1%	4,7%	4,3%	425	→	-10,5	-50	→	1,7	7

GRUPAMENTOS DE ATIVIDADE

ATIVIDADE	% em relação a População Ocupada			Estimativas (mil)	Comparação com jan/16			Comparação com fev/15		
	fev/15	jan/16	fev/16		fev/16	Situação	VAR%	Dif (mil)	Situação	VAR%
INDÚSTRIA	17,3%	16,1%	16,4%	1.606	→	-0,6	-9	↓	-9,0	-158
CONSTRUÇÃO	7,0%	7,0%	7,5%	733	→	4,3	30	→	3,4	24
COMÉRCIO	18,0%	18,5%	17,9%	1.755	↓	-5,4	-100	→	-4,0	-73
SERVIÇOS PRESTADOS À EMPRESAS	17,7%	18,3%	18,8%	1.842	→	0,5	8	→	2,2	40
EDUCAÇÃO, SAÚDE, ADM. PÚBLICA	13,9%	13,9%	13,6%	1.336	→	-4,3	-60	→	-5,5	-78
SERVIÇOS DOMÉSTICOS	6,8%	6,1%	6,6%	643	→	5,5	33	→	-6,9	-48
OUTROS SERVIÇOS	19,0%	19,6%	19,1%	1.871	↓	-4,7	-92	→	-3,2	-62

RENDIMENTO MÉDIO REAL

TRABALHADOR	Estimativas (R\$)			Comparação mensal		Comparação anual	
	fevereiro de 2015	janeiro de 2016	fevereiro de 2016	Situação	VAR%	Situação	VAR%
TOTAL	2.486,99	2.393,74	2.324,10	↓	-2,9	↓	-6,5
EMP. COM CARTEIRA SETOR PRIVADO	2.365,38	2.215,10	2.208,50	→	-0,3	↓	-6,6
EMP. SEM CARTEIRA SETOR PRIVADO	1.947,45	1.833,85	1.841,00	↑	0,4	↓	-5,5
MILITAR OU FUNCIONÁRIO PÚBLICO ESTATUTÁRIO	3.410,15	3.598,51	3.240,60	↓	-9,9	↓	-5,0
CONTA PRÓPRIA	2.276,09	2.326,07	2.238,30	↓	-3,8	↓	-1,7
NA INDÚSTRIA	2.468,51	2.425,86	2.345,60	↓	-3,3	↓	-5,0
NA CONSTRUÇÃO	2.517,64	2.172,40	2.296,20	↑	5,7	↓	-8,8
NO COMÉRCIO	2.086,10	1.966,27	1.888,30	↓	-4,0	↓	-9,5
NOS SERVIÇOS PRESTADOS À EMPRESAS	3.078,97	3.087,06	2.971,40	↓	-3,7	↓	-3,5
NA EDUCAÇÃO, SAÚDE, ADM. PÚBLICA	3.301,49	3.171,04	2.950,70	↓	-6,9	↓	-10,6
NOS SERVIÇOS DOMÉSTICOS	1.152,87	1.101,86	1.104,80	→	0,3	↓	-4,2
EM OUTROS SERVIÇOS	2.206,38	2.055,19	2.064,40	↑	0,4	↓	-6,4

Nota: As indicações de variação nas estimativas em relação às comparações as quais foram submetidas, foram feitas com base na metodologia que consiste em calcular intervalos de confiança para a diferença temporal para um determinado conjunto de indicadores provenientes da pesquisa, para cada região metropolitana isoladamente e para o conjunto das seis. Detalhes sobre esta metodologia podem ser verificados no texto: Lila M. F. e Freitas, M. P. S. "Estimação de Intervalos de Confiança para Estimadores de Diferenças Temporais na Pesquisa Mensal de Emprego". Rio de Janeiro: IBGE, Coordenação de Trabalho e Rendimento. Para as estimativas de rendimento foi adotado como parâmetro de alteração da situação 0,4%.

Rio de Janeiro, 23 de março de 2016.

REGIÃO METROPOLITANA DE SÃO PAULO

COORDENAÇÃO REGIONAL

Chefe da Unidade Estadual: Francisco Garrido Barcia
Coordenador da Pesquisa: Antonio Aparecido Ferreira
Coordenador de Informática: Wlamir Almeida Pinheiro
Auxiliar Coordenação: Lucas Pecly Silveira

Supervisores:

Célio de Souza
Cristina A. de Godoy Santos
Edson Rabaglio
Fábio Augusto Affonso
Fernanda Galvão Galdino
Jorge Luiz Biscalquim

José Maria Arce
Julio César Olivieri
Rita de Cássia Ozório Togneri
Sebastiana Patente de Andrade
Sergio Gualberto Carmo Lameira
Yvette Pileggi

Entrevistadores:

Adelvan da Silva Santos
Alessandra Gomes dos Santos
Alessandro Novais da Costa
Alexandre Pereira da Silva
Alexandre Roberto Lidonis
Aline Morais Pereira
Ana Maria Felix da Silva
Antonio Cícero Soares dos Santos
Antonio Meskauskas
Antônio Oliveira de Araújo
Aparecida Gloria Morais Pereira
Carlos Henrique Almeida Assis Silva
Celi Bonina de Noronha
Ciro Hideyuki Hossaka
Clara Lourdes dos Santos Nery
Claudionor Gomes da Silva
Cristiane Rodrigues Viana Ribeiro
Darlene da Cruz Nunes
Dimitri Oliveira Souza
Eduardo Domingos Guimarães
Eliana Fulop da Silva
Elisete Alves de Morais
Elizabeth Marino de Oliveira
Elves Santos e Silva
Estevan Zagorack Jr
Ezequias Luna Lima
Felipe Ferreira de Lima
Fernando Pereira dos Santos Silva
Flavia Alice Amorim
Flávia Souza Marques
Flavio Porto Gomes Camacho
Gabriela Terumi Canel Takemoto
Genuzia Maria Vieira
Gervásio Pereira Rocha
Gilberto Veiga Domingos
Giselle Cristina L. Lambert
Glaucy Mota de Alencar

Janete Rosa Neves Alexandre
Jociel Domingos Santos
José Afonso Rodrigues Fischer
José Augusto Teixeira Almeida
Juliano Luque Lemes
Jun Almeida Sigaki
Leandro Alcantara Alves
Lucas Araujo Godinho Rodrigues
Marcelo Pincigher Silveira Cabral
Marco Antonio Matsunaga
Marcus Alicio Peçanha Alexandre
Margarete Gaspar de Almeida
Maria das Dores Teixeira Kaires
Maria Edivania Braz
Mariângela Garcia Cecci
Mario Sérgio Borges
Moabe Almeida Silva
Nelson Clementino de Jesus
Paulo Gonçalves de Farias
Paulo Santos Mota
Roberta Silva de Siqueira
Rodrigo Tadeu Soares Corral
Roseleine Vitor Bonini
Sara Lopes de Paiva
Tarsila Fonseca Nogueira Barros
Tatiani Meneghini da Silva
Thiago Araújo Fernandes de Lana
Thiago Bernardes Ribeiro
Thiago Mahones
Tuanny Lima Victor
Valdener Zanardi
Valdir Antonio Giovanoni
Vanessa Monteiro Cunha
Vinicius Lima Gonçalves
Vinicius Martins Fortes Copiano
Viviane Ferreira dos Santos
William Rocha de Brito dos Santos
Zileah Canel Takemoto