

# **Pesquisa Mensal de Emprego** **Novembro 2010**

**Município do**  
**Rio de Janeiro**

Presidente da República  
**Luiz Inácio Lula da Silva**

Ministro de Estado do Planejamento, Orçamento e Gestão  
**Paulo Bernardo Silva**

## **INSTITUTO BRASILEIRO DE GEOGRAFIA E ESTATÍSTICA - IBGE**

Presidente  
**Eduardo Pereira Nunes**

Diretor Executivo  
**Sérgio da Costa Côrtes**

### **ÓRGÃOS ESPECÍFICOS SINGULARES**

Diretoria de Pesquisas  
**Wasmália Socorro Barata Bivar**

Diretoria de Geociências  
**Luiz Paulo Souto Fortes**

Diretoria de Informática  
**Paulo César Moraes Simões**

Centro de Documentação e Disseminação de Informações  
**David Wu Tai**

Escola Nacional de Ciências Estatísticas  
**Sérgio da Costa Côrtes (interino)**

### **UNIDADE RESPONSÁVEL**

Diretoria de Pesquisas

Coordenação de Trabalho e Rendimento  
**Marcia Maria Melo Quintslr**

### **EQUIPE TÉCNICA**

Gerência da Pesquisa Mensal  
**Cimar Azeredo Pereira**

Análise Econômica  
**Cimar Azeredo Pereira**  
**Adriana Araújo Beringuy**

Equipe de Análise  
**Fabiane Cirino de Oliveira Santos**  
**Francisco Santos**  
**Lino Eduardo Rodrigues Pereira**  
**Maíra Bonna Lenzi**  
**Marcus Vinícius Moraes Fernandes**  
**Maria Cristina Moreira Safadi**  
**Stephanie Carnot de Almeida**  
**William Araujo Kratochwill**

Equipe de Acompanhamento e Controle  
**Angela Maria Broquá Mello**  
**Dayse Santos Sampaio**  
**Lucimar de Lyra Gomes**  
**Helena de Mello Pereira**

Equipe de Controle de Material de Campo  
**Jair dos Santos Mello**  
**Ely de Souza**  
**Tarcisio Aguilar Pereira**

Equipe de Analistas de Sistemas  
**Léa Conceição dos Santos**  
**Matheus Boscardini Neto**  
**Patrícia Zamprogno Tavares**

Equipe de Estagiários  
**Vitor Vidal Costa Velho**

Secretaria Municipal da Casa Civil  
**Pedro Paulo Carvalho Teixeira**

## **INSTITUTO PEREIRA PASSOS - IPP**

Presidente  
**Felipe de Faria Góes**

Chefe de Gabinete  
**Paula Serrano**

### **DIRETORIAS**

Diretoria de Informações da Cidade  
**Fernando Cavallieri**

Diretoria de Urbanismo  
**Antonio Luiz Barbosa Correia**

Diretoria de Projetos Urbanos  
**Robert Ainbinder**

Diretoria de Administração e Finanças  
**Ângela de Magalhães Branco**

### **UNIDADE RESPONSÁVEL**

Diretoria de Informações da Cidade

### **EQUIPE TÉCNICA**

Gerência de Informações Temáticas  
**Helcio de Medeiros Junior (Gerente)**  
**Adriano Alem**  
**Aline Bessa**  
**João Grand Junior**  
**Mérida Herasme Medina**

## SUMÁRIO

ESTIMATIVAS PARA O MÊS DE NOVEMBRO DE 2010	
.....	3

# Pesquisa Mensal de Emprego - PME

Município do Rio de Janeiro

Boletim Novembro 2010

**No mês, a taxa de desocupação (4,9%) ficou estável e o rendimento da população ocupada (R\$ 2.050,20) aumentou 1,1%.**

## POPULAÇÃO EM IDADE ATIVA

Em Novembro de 2010, havia 5.573 mil pessoas em idade ativa no Município do Rio de Janeiro.

Nas comparações mensal não se encontrou diferença significativa, mas em relação a Novembro de 2009, a população em idade ativa cresceu 1,3%.

Das 5.573 mil pessoas em idade ativa, 51,3% encontravam-se ocupadas (nível da ocupação), 2,6% desocupadas e 46,0% não economicamente ativas.

## POPULAÇÃO OCUPADA

Mês de Novembro	2008	2009	2010
<b>Sexo:</b>			
Masculino	55,1	54,1	55,5
Feminino	44,9	45,9	44,5
<b>Faixa Etária:</b>			
0 a 14 anos	0,2	0,2	0,2
15 a 17 anos	0,4	0,7	0,4
18 a 24 anos	12,1	11,6	10,8
25 a 49 anos	61,9	59,1	60,0
50 anos ou mais	25,3	28,5	28,6
<b>Anos de Estudo:</b>			
Sem instrução e menos de 1 ano	1,1	1,0	1,2
1 a 3 anos	3,4	3,3	2,8
4 a 7 anos	15,1	14,8	12,2
8 a 10 anos	16,6	17,3	15,4
11 anos ou mais	63,8	63,5	68,4
<b>Tamanho do Empreendimento:</b>			
1 a 5 pessoas	38,3	38,7	36,2
6 a 10 pessoas	5,2	4,5	4,8
11 ou mais pessoas	56,5	56,8	59,0
<b>Tempo de Permanência no Trabalho:</b>			
Até 30 dias	1,3	1,1	0,8
De 31 dias a menos de 1 ano	14,7	12,7	14,4
De 1 ano a menos de 2 anos	10,4	10,6	9,5
2 anos ou mais	73,7	75,6	75,3
<b>Horas Habitualmente Trabalhadas por Semana:</b>			
Até 39 horas	17,2	20,2	19,4
40 a 44 horas	46,5	45,9	48,7
45 horas e mais	36,3	34,0	31,9

FONTE: IBGE, Diretoria de Pesquisas, Coordenação de Trabalho e Rendimento, Pesquisa Mensal de Emprego.

## TAXA DE DESOCUPAÇÃO

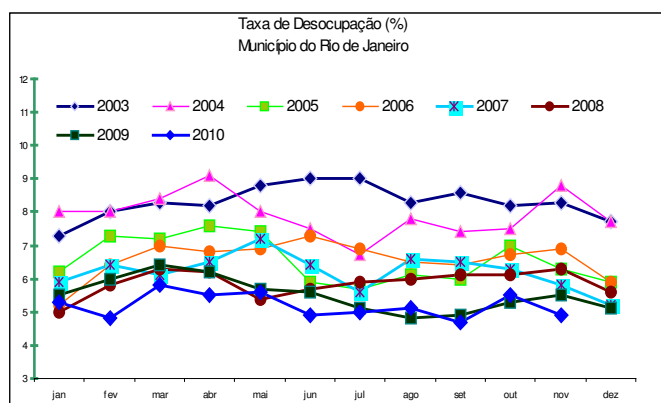

**O rendimento médio real dos trabalhadores com carteira de trabalho assinada no Município do Rio de Janeiro cresceu 9,8% no ano.**

## GRUPAMENTOS DE ATIVIDADE

Na comparação mensal, todos os grupamentos de atividade permaneceram estáveis.

Na comparação com Novembro de 2009, houve queda dos trabalhadores ocupados na Construção em 18,1%, representando menos 30 mil postos de trabalho. Os demais grupos não sofreram alteração significativa.

Mês de Novembro	2008	2009	2010
<b>Grupamentos de Atividade:</b>	<b>% na População Ocupada</b>		
Indústria extrativa, de transformação e distribuição de eletricidade, gás e água	11,8	12,3	11,3
Construção	5,7	5,7	4,7
Comércio, reparação de veículos automotores e de objetos pessoais e domésticos e comércio a varejo de combustíveis	16,4	17,8	16,7
Serviços prestados à empresa, aluguéis, atividades imobiliárias e intermediação financeira	18,9	17,9	19,0
Educação, saúde, serviços sociais, administração pública, defesa e seguridade social	20,7	19,3	20,9
Serviços domésticos	6,1	5,7	5,3
Outros serviços (alojamento, transporte, limpeza urbana e serviços pessoais)	20,2	20,7	21,8

FONTE: IBGE, Diretoria de Pesquisas, Coordenação de Trabalho e Rendimento, Pesquisa Mensal de Emprego.

## Posição na Ocupação

No mês anterior, em relação aos grupos de ocupação, encontrou-se quadro de estabilidade, com exceção da categoria dos Empregados sem carteira no setor privado, que cresceu 13,5% com incremento de 34 mil pessoas.

Na comparação anual, também, se observou estabilidade, com exceção dos militares ou funcionários públicos estatutários que se apresentou com seu contingente acrescido de 17,5%, significando mais 48 mil pessoas inseridas no mercado de trabalho.

Mês de Novembro	2008	2009	2010
<b>Posição na Ocupação:</b>	<b>% na População Ocupada</b>		
Empregados COM carteira de trabalho assinada no setor privado	43,1	42,1	43,0
Empregados SEM carteira de trabalho assinada no setor privado	9,7	10,3	10,0
Militares ou Funcionários Públicos	10,9	9,7	11,3
Trabalhadores por conta própria	21,5	22,9	21,4
Empregador	5,1	4,9	4,9

FONTE: IBGE, Diretoria de Pesquisas, Coordenação de Trabalho e Rendimento, Pesquisa Mensal de Emprego.

## Rendimento

O rendimento médio real da população ocupada no Município do Rio de Janeiro, estimado em R\$ 2.050,20 cresceu 1,1% na comparação mensal e 16,9% na comparação anual. No mês, tiveram ganhos em seus rendimentos os militares ou funcionários públicos estatutários (2,8%) e os trabalhadores por conta própria (4,6%), tiveram queda os empregados com carteira de trabalho no setor privado (0,8%) e os empregados sem carteira de trabalho no setor privado (5,4%). No ano, todos os grupos tiveram crescimento em seus rendimentos, com destaque para os empregados sem carteira de trabalho assinada no setor privado, que apresentaram um aumento de 33,8% e os militares ou funcionários públicos estatutários (31,0%).

Nos grupamentos de atividade, no mês, houve destaque para o rendimento dos ocupados na indústria com crescimento significativo de 8,2%. No ano, encontrou-se crescimento nos rendimentos para todos os grupos, com exceção dos ocupados na **construção** com queda de

Rendimento Médio Habitual das Pessoas Ocupadas  
a preços de novembro de 2010

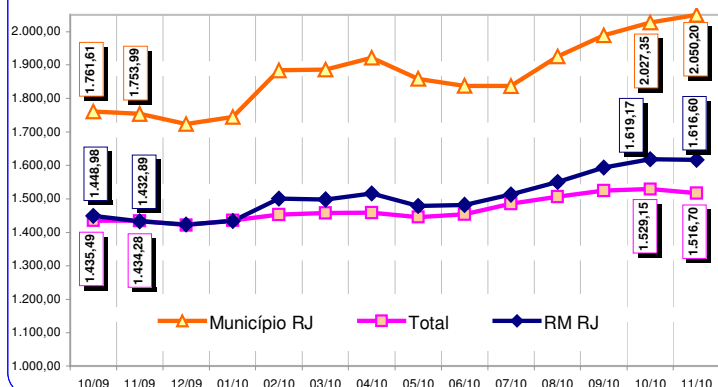

novembro de 2010

TAXA	Estimativas (%)			Comparação mensal		Comparação anual	
	novembro de 2009	outubro de 2010	novembro de 2010	Var (pp)	Situação	Var (pp)	Situação
ATIVIDADE	54,9	54,1	54,0	-0,1	→	-0,9	→
DESOCUPAÇÃO	5,5	5,5	4,9	-0,6	→	-0,6	→

POPULAÇÃO	% em relação a População em Idade Ativa			Estimativas (mil)	Comparação com out/10			Comparação com nov/09		
	nov/09	out/10	nov/10		Situação	VAR%	Dif (mil)	Situação	VAR%	Dif (mil)
EM IDADE ATIVA	100,0%	100,0%	100,0%	5.573	→	0,2	14	↑	1,3	73
ECONOMICAMENTE ATIVA	54,9%	54,1%	54,0%	3.008	→	0,0	1	→	-0,3	-10
OCUPADA	51,9%	51,1%	51,3%	2.861	→	0,7	21	→	0,3	8
DESOCUPADA	3,0%	3,0%	2,6%	146	→	-11,9	-20	→	-11,1	-18
NÃO ECONOMICAMENTE ATIVA	45,1%	45,9%	46,0%	2.565	→	0,5	13	→	3,4	84

### POSIÇÃO NA OCUPAÇÃO

TRABALHADOR	% em Relação a População Ocupada			Estimativas (mil)	Comparação com out/10			Comparação com nov/09		
	nov/09	out/10	nov/10		Situação	VAR%	Dif (mil)	Situação	VAR%	Dif (mil)
EMP. COM CARTEIRA SETOR PRIVADO	42,1%	44,1%	43,0%	1.230	→	-1,7	-21	→	2,4	29
EMP. SEM CARTEIRA SETOR PRIVADO	10,3%	8,9%	10,0%	286	↑	13,5	34	→	-2,9	-8
MILITAR OU FUNCIONÁRIO PÚBLICO ESTATUTÁRIO	9,7%	11,2%	11,3%	324	→	2,0	6	↑	17,5	48
CONTA PRÓPRIA	22,9%	20,9%	21,4%	613	→	3,0	18	→	-6,0	-39
EMPREGADOR	4,9%	5,1%	4,9%	140	→	-2,9	-4	→	-1,2	-2

### GRUPAMENTOS DE ATIVIDADE

ATIVIDADE	% em relação a População Ocupada			Estimativas (mil)	Comparação com out/10			Comparação com nov/09		
	nov/09	out/10	nov/10		Situação	VAR%	Dif (mil)	Situação	VAR%	Dif (mil)
INDÚSTRIA	12,3%	11,4%	11,3%	324	→	-0,1	0	→	-7,9	-28
CONSTRUÇÃO	5,7%	5,0%	4,7%	133	→	-6,3	-9	↓	-18,1	-30
COMÉRCIO	17,8%	15,8%	16,7%	477	→	6,5	29	→	-6,2	-31
SERVIÇOS PRESTADOS À EMPRESAS	17,9%	19,3%	19,0%	543	→	-0,8	-5	→	6,3	32
EDUCAÇÃO, SAÚDE, ADM. PÚBLICA	19,3%	20,6%	20,9%	598	→	1,9	11	→	8,7	48
SERVIÇOS DOMÉSTICOS	5,7%	5,8%	5,3%	151	→	-9,3	-15	→	-7,7	-13
OUTROS SERVIÇOS	20,7%	21,6%	21,8%	624	→	1,8	11	→	5,4	32

### RENDIMENTO MÉDIO REAL

TRABALHADOR	Estimativas (R\$)			Comparação mensal		Comparação anual	
	novembro de 2009	outubro de 2010	novembro de 2010	Situação	VAR%	Situação	VAR%
TOTAL	1.753,99	2.027,35	2.050,20	↑	1,1	↑	16,9
EMP. COM CARTEIRA SETOR PRIVADO	1.597,63	1.768,98	1.754,10	↓	-0,8	↑	9,8
EMP. SEM CARTEIRA SETOR PRIVADO	1.023,71	1.447,19	1.369,30	↓	-5,4	↑	33,8
MILITAR OU FUNCIONÁRIO PÚBLICO ESTATUTÁRIO	3.009,85	3.835,08	3.943,60	↑	2,8	↑	31,0
CONTA PRÓPRIA	1.314,27	1.573,44	1.645,60	↑	4,6	↑	25,2
NA INDÚSTRIA	2.086,21	2.149,95	2.325,70	↑	8,2	↑	11,5
NA CONSTRUÇÃO	1.353,18	1.268,95	1.179,80	↓	-7,0	↓	-12,8
NO COMÉRCIO	1.283,42	1.395,50	1.367,90	↓	-2,0	↑	6,6
NOS SERVIÇOS PRESTADOS À EMPRESAS	2.202,93	2.569,36	2.589,20	↑	0,8	↑	17,5
NA EDUCAÇÃO, SAÚDE, ADM. PÚBLICA	2.430,95	2.960,65	2.990,20	↑	1,0	↑	23,0
NOS SERVIÇOS DOMÉSTICOS	577,42	678,28	635,00	↓	-6,4	↑	10,0
EM OUTROS SERVIÇOS	1.413,28	1.633,53	1.632,50	→	-0,1	↑	15,5

Nota: As indicações de variação nas estimativas em relação às comparações as quais foram submetidas, foram feitas com base na metodologia que consiste em calcular intervalos de confiança para a diferença temporal para um determinado conjunto de indicadores provenientes da pesquisa, para cada região metropolitana isoladamente e para o conjunto das seis. Detalhes sobre esta metodologia podem ser verificados no texto: Lila M. F. e Freitas, M. P. S. "Estimação de Intervalos de Confiança para Estimadores de Diferenças Temporais na Pesquisa Mensal de Emprego". Rio de Janeiro: IBGE, Coordenação de Trabalho e Rendimento. Para as estimativas de rendimento foi adotado como parâmetro de alteração da situação 0,4%.

Rio de janeiro, 17 de dezembro de 2010.

## REGIÃO METROPOLITANA DE RIO DE JANEIRO

### COORDENAÇÃO REGIONAL

**Chefe da Unidade Estadual:** Romualdo Pereira de Rezende

**Coordenador da Pesquisa:** Luiz Carlos Lima dos Santos

**Coordenador de Informática:** Carlos Eduardo Portela Bernardes

#### **Supervisores:**

Abelardo Floriano de Paulo  
Elisabeth Christine Alvine Gomes da Silva  
Francisco Ribeiro da Silva Filho  
Glória Maria Henriques Souza  
Jessé Caldas de Almeida  
Lia Cardoso de Souza

Marcio Oliveira Pereira  
Marcos Vinicius Carvalho da Silva  
Murilo da Silva Santa Rosa  
Nelson Murilo Madeira Cardoso  
Solange Auxiliadora Feliciano de Andrade  
Tereza Cristina de Aquino Carvalho

#### **Entrevistadores:**

Adilar dos Santos Muniz  
Allan Kardec Marques de Oliveira  
Ana Carolina Maia de Sousa  
Ana Maria Monero  
Anthony Mendes Rodrigues  
Arlindo Teixeira  
Artur Miranda Rosa  
Azebi dos Santos Veiga  
Carlos Eduardo da Silva Garcia  
Cyro Guilherme Badaró de Souza  
Clagemberg Santos Freire  
Diogo Dias de Oliveira  
Dirceu Pinheiro de Freitas  
Edson Souza Camara  
Elisabeth Maria dos Santos da Silva  
Expedita da Conceição Silva Gonçalves  
Felipe Consonni Fraga  
Felipe de Souza Oliveira  
Felipe Feijo  
Fernando Costa da Silva  
Gilberto da Conceição Brollo Filho  
Ivone Vilela Bello  
Jackson Benedito Miranda de Siqueira  
Janete de Souza Soares  
Jaqueline da Valle Alvine de Almeida  
Jorge Luiz Pessanha  
Jose de Oliveira Gonçalves Neto  
Jose de Souza Silva  
Jose Rodrigues Augusto Gomes  
Jubdervan Ignácio Silva  
Julio Cesar de Barros Gerijos  
Larry de Queiroz Leal  
Leandro Firmino de Souza Silva  
Leila Chades de Abreu  
Louize Lopes Veloso  
Luis Carlos Terra Gomes  
Luiz Carlos Aveline  
Luiz Ignácio da Silva  
Luiz Onofre dos Santos Silva  
Luiz Roberto Miranda da Silva

Marcelo Corrêa da Silva  
Mario Portella Freire  
Nilo Sergio da Silva  
Paulo Vitor da Conceição Silva  
Rafael Faria da Sampaio  
Regina Célia Feliciano Andrade  
Renato Caldeira de Souza  
Renato José Araujo Castro Junior  
Renato Luis Acosta da Silva  
Rita de Cassia Alvarez Costa  
Roberto de Castro da Silva  
Ronaldo Pastura Martins  
Rosenval Pimentel Rolins  
Sandra da Silveira Maltez  
Sandra Velloso Cony  
Silvia Nogueira de Barros Gama  
Sirlei Vieira dos Santos  
Solange da Silva Fortes  
Sonia Maria Cortes Gouvea Mesquita  
Sonia Regina Ferreira Coimbra  
Tania Petra de Oliveira  
Ubiracy de Oliveira  
Valmir da Silva Pereira  
Vicente de Paulo Sanches Alvarez  
Vinicius Cintra Menezes  
Weliton Moisés Nascimento Bastos  
Wilmer Passos Carneiro

Administrativo  
Sandra Regina Gomes de Vasconcelos

Apoio  
José Ponciano dos Santos

Codificador  
Aldinea de Oliveira Cavalcanti  
Jorge Herdy Vieira