

Pesquisa Nacional por Amostra de Domicílios PNAD 2014



IDENTIFICAÇÃO E CONTROLE

Unidade da Federação	Número de ordem da Unidade Visitada	Número do setor	Número de série 0103	MORADORES	
	<div style="border: 1px solid black; width: 40px; height: 15px; margin: 0 auto;"></div>	<div style="border: 1px solid black; width: 40px; height: 15px; margin: 0 auto;"></div>		Total 0105	10 anos ou mais 0106
Município	Agência	Número do controle 0102			
<div style="border: 1px solid black; width: 100px; height: 15px; margin: 0 auto;"></div>	<div style="border: 1px solid black; width: 100px; height: 15px; margin: 0 auto;"></div>	<div style="border: 1px solid black; width: 100px; height: 15px; margin: 0 auto;"></div>	<div style="border: 1px solid black; width: 40px; height: 15px; margin: 0 auto;"></div>	<div style="border: 1px solid black; width: 40px; height: 15px; margin: 0 auto;"></div>	<div style="border: 1px solid black; width: 40px; height: 15px; margin: 0 auto;"></div>

TIPO DE ENTREVISTA

Tipo A - Unidade Ocupada	Tipo B - Unidade Vaga	Tipo C - Unidade Inexistente
<p>01 <input type="checkbox"/> Realizada (Quando se realizar a entrevista.)</p> <p style="text-align: center; font-weight: bold; margin-top: 20px;">0104</p> <p>02 <input type="checkbox"/> Fechada (Quando a pesquisa não for realizada na unidade domiciliar devido aos moradores estarem temporariamente ausentes por motivo de férias, viagem etc, durante todo o período de entrevistas.)</p> <p>03 <input type="checkbox"/> Recusa (Quando os moradores se recusarem a prestar as informações.)</p> <p>04 <input type="checkbox"/> Outra (Quando não houver entrevista na unidade ocupada por motivo que não se enquadre nas duas condições anteriores e que deve ser esclarecido no espaço destinado a observações.)</p>	<p>05 <input type="checkbox"/> Em condições de ser habitada (Quando a unidade estiver em condições de ser habitada, mas se encontra vaga ou ocupada por pessoas não abrangidas pela pesquisa, como é o caso das unidades de habitação em domicílio coletivo ocupadas exclusivamente por pessoas não moradoras.)</p> <p>06 <input type="checkbox"/> Uso ocasional (Quando a unidade for utilizada para descanso de fim de semana, férias ou outros fins por pessoas que, presentes ou não no momento da visita do entrevistador, são moradoras em outra residência.)</p> <p>07 <input type="checkbox"/> Em construção ou reforma (Quando a unidade não estiver ocupada por estar em construção ou reforma.)</p> <p>08 <input type="checkbox"/> Em ruínas (Quando a unidade não estiver ocupada por estar em ruínas.)</p>	<p>09 <input type="checkbox"/> Demolida (Quando a unidade já foi demolida ou se encontra em fase de demolição.)</p> <p>10 <input type="checkbox"/> Não foi encontrada (Quando a unidade houver mudado de lugar (como é o caso de tendas, barracas, reboques etc.) ou não for encontrada por qualquer outro motivo.)</p> <p>11 <input type="checkbox"/> Não residencial (Quando a unidade estiver sendo utilizada exclusivamente para fins não residenciais.)</p> <p>12 <input type="checkbox"/> Fora do setor (Quando, por uma falha, a unidade houver sido listada como pertencente à área (o que tornou possível a sua seleção), embora estivesse situada fora dos seus limites.)</p>

Por lei, todas as informações prestadas às pesquisas do IBGE têm caráter confidencial e só podem ser utilizadas para fins estatísticos (Lei nº 5.534 de 14/11/1968).

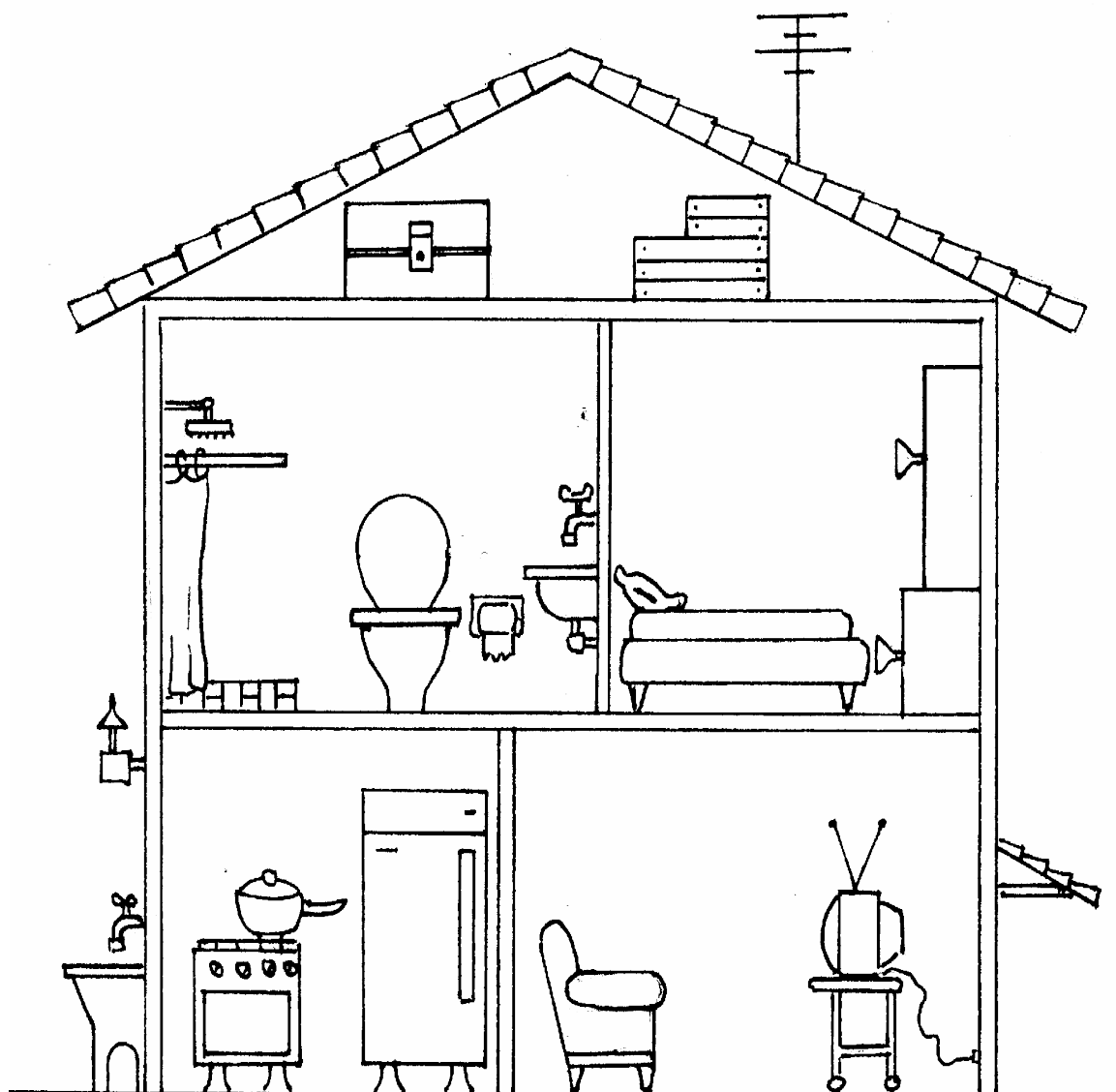

CARACTERÍSTICAS DA UNIDADE DOMICILIAR

2	CARACTERÍSTICAS DA UNIDADE DOMICILIAR	2
----------	--	----------

1 Espécie do domicílio:

1 ☐ **Particular permanente** → (siga 2)

3 ☐ **Particular improvisado**
(Unidade que não tenha dependência destinada exclusivamente à moradia.)

5 ☐ **Coletivo**
(Unidade de habitação em domicílio coletivo.)

0201

(encerre a parte)

CARACTERÍSTICAS DO DOMICÍLIO PARTICULAR PERMANENTE

2 Tipo do domicílio:

2 ☐ Casa

4 ☐ Apartamento
(siga 3)

6 ☐ Cômodo

0202

3 Qual é o material que predomina na construção das paredes externas deste prédio?

1 ☐ Alvenaria

2 ☐ Madeira aparelhada

3 ☐ Taipa não revestida

4 ☐ Madeira aproveitada

5 ☐ Palha

6 ☐ Outro material (especifique)
 →

0203

(siga 4)

4 Qual é o material que predomina na cobertura (telhado) deste domicílio?

1 ☐ Telha

2 ☐ Laje de concreto

3 ☐ Madeira aparelhada

4 ☐ Zinco

5 ☐ Madeira aproveitada

6 ☐ Palha

7 ☐ Outro material (especifique)
 →

0204

(siga 5)

5 Quantos cômodos tem este domicílio?

0205

→ (siga 6)

6 Quantos cômodos estão servindo permanentemente de dormitório para os moradores deste domicílio?

0206

→ (siga 7)

7 Este domicílio é:

1 ☐ Próprio - já pago → (passe ao 10)

2 ☐ Próprio - ainda pagando → (passe ao 9)

3 ☐ Alugado → (siga 8)

4 ☐ Cedido por empregador

5 ☐ Cedido de outra forma

6 ☐ Outra condição (especifique)
 →

0207

(passe ao 11)

2	CARACTERÍSTICAS DA UNIDADE DOMICILIAR	2
----------	--	----------

8 Qual foi o valor mensal do aluguel pago, ou que deveria ter sido pago, no mês de setembro de 2014?

0208

R\$

--	--	--	--	--	--	--	--	--	--	--	--	--	--	--	--	--	--	--	--

(passe ao 11)

9 Qual foi o valor mensal da prestação paga, ou que deveria ter sido paga, no mês de setembro de 2014?

0209

R\$

--	--	--	--	--	--	--	--	--	--	--	--	--	--	--	--	--	--	--	--

(siga 10)

10 O terreno onde está localizado este domicílio é próprio?

2 ☐ Sim **0210** 4 ☐ Não

(siga 11)

ACESSO A SERVIÇOS DE SANEAMENTO BÁSICO

11 Este domicílio tem água canalizada para, pelo menos, um cômodo?

1 ☐ Sim → (siga 12) **0211** 3 ☐ Não → (passe ao 13)

12 A água utilizada neste domicílio é proveniente de:

2 ☐ Rede geral de distribuição **0212** 6 ☐ Outra proveniência (especifique)

4 ☐ Poço ou nascente

(passe ao 15)

13 A água utilizada neste domicílio é canalizada de rede geral de distribuição para a propriedade?

1 ☐ Sim → (passe ao 15) **0213** 3 ☐ Não → (siga 14)

14 A água utilizada neste domicílio é de poço ou nascente localizado na propriedade?

2 ☐ Sim **0214** 4 ☐ Não

(siga 15)

15 Neste domicílio, ou na propriedade, existe banheiro ou sanitário?

1 ☐ Sim → (siga 16) **0215** 3 ☐ Não → (passe ao 18)

16 Este banheiro ou sanitário é de uso:

2 ☐ Só do domicílio → (siga 16a) **0216** 4 ☐ Comum a mais de um domicílio → (passe ao 17)

16a Quantos banheiros ou sanitários tem este domicílio?

2016

--	--

 → (siga 17)

2	CARACTERÍSTICAS DA UNIDADE DOMICILIAR	2
----------	--	----------

17 De que forma é feito o escoadouro deste banheiro ou sanitário?

1 ☐ Rede coletora de esgoto ou pluvial

2 ☐ Fossa séptica ligada à rede coletora de esgoto ou pluvial
(Fossa que passa por um processo de tratamento ou decantação.)

3 ☐ Fossa séptica não ligada à rede coletora de esgoto ou pluvial
(Fossa que passa por um processo de tratamento ou decantação.)

4 ☐ Fossa rudimentar

5 ☐ Vala

6 ☐ Direto para o rio, lago ou mar

7 ☐ Outra forma (especifique)

0217

(siga 18) →

18 O lixo deste domicílio é:

1 ☐ Coletado diretamente

2 ☐ Coletado indiretamente

3 ☐ Queimado ou enterrado na propriedade

4 ☐ Jogado em terreno baldio ou logradouro

5 ☐ Jogado em rio, lago ou mar

6 ☐ Outro destino (especifique)

0218

(siga 19) →

ACESSO A ALGUNS SERVIÇOS BÁSICOS

19 Qual é a forma de iluminação deste domicílio?

1 ☐ Elétrica (de rede, gerador, solar)

3 ☐ Óleo, querosene ou gás de botijão

5 ☐ Outra forma (especifique)

0219

(siga 20) →

20 Neste domicílio algum morador tem telefone móvel celular?

0220

2 ☐ Sim

4 ☐ Não

(siga 20a)

20a Este domicílio tem telefone fixo convencional?

2020

2 ☐ Sim

4 ☐ Não

(siga 21)

EXISTÊNCIA DE ALGUNS BENS DURÁVEIS E COMBUSTÍVEL USADO PARA COZINHAR

21 Este domicílio tem fogão de duas ou mais bocas?

0221

1 ☐ Sim → (passe ao 23)

3 ☐ Não → (siga 22)

2	CARACTERÍSTICAS DA UNIDADE DOMICILIAR	2
----------	--	----------

22 Este domicílio tem fogão de uma boca?

2 ☐ Sim → (siga 23) **0222** 4 ☐ Não → (passe ao 24)

23 O fogão deste domicílio utiliza predominantemente:

1 ☐ Gás de botijão **0223** 4 ☐ Carvão

2 ☐ Gás canalizado 5 ☐ Energia elétrica

3 ☐ Lenha 6 ☐ Outro combustível (especifique)

→
(siga 24)

24 Este domicílio tem algum tipo de filtro d'água?

2 ☐ Sim **0224** 4 ☐ Não

(siga 28)

28 Este domicílio tem geladeira?

2 ☐ Sim, de 2 portas **0228** 4 ☐ Sim. de 1 porta 6 ☐ Não

(siga 29)

29 Este domicílio tem *freezer*?

1 ☐ Sim **0229** 3 ☐ Não

(siga 30)

30 Este domicílio tem máquina de lavar roupa?

2 ☐ Sim **0230** 4 ☐ Não

(siga 25)

RÁDIO, TELEVISÃO, DVD, MICROCOMPUTADOR E TABLET

25 Este domicílio tem rádio?

1 ☐ Sim (Qualquer tipo de rádio, inclusive outros aparelhos que tenham rádio acoplado.) **0225** 3 ☐ Não

(siga 26)

26 Este domicílio tem televisão em cores?

2 ☐ Sim → (passe ao 27.1) **0226** 4 ☐ Não → (siga 27)

27 Este domicílio tem televisão em preto e branco?

1 ☐ Sim → (siga 27.1) **0227** 3 ☐ Não → (passe ao 27a)

27.1 Essa(s) televisão(ões) é(são) de?

a. Tela fina (Led, LCD ou Plasma) **02270** b. Tubo **02271**

Quantas Quantas

(siga 27.2)

2	CARACTERÍSTICAS DA UNIDADE DOMICILIAR				2																								
27.2 Este domicílio possui televisão por assinatura? 1 <input type="checkbox"/> Sim 02272 3 <input type="checkbox"/> Não (siga 27.3)		27.3 Alguma televisão deste domicílio possui recepção de sinal digital de tv aberta? 1 <input type="checkbox"/> Sim 02273 3 <input type="checkbox"/> Não 5 <input type="checkbox"/> Não sabe (siga 27.4)																											
27.4 Este domicílio possui televisão com antena parabólica? 1 <input type="checkbox"/> Sim 02274 3 <input type="checkbox"/> Não 5 <input type="checkbox"/> Não sabe (siga 27a)																													
27a Este domicílio tem DVD? 1 <input type="checkbox"/> Sim 2027 3 <input type="checkbox"/> Não (siga 31)																													
31 Este domicílio tem microcomputador (<i>considere inclusive os portáteis, tais como: laptop, notebook, ultrabook, netbook e palmtop</i>)? 1 <input type="checkbox"/> Sim → (siga 32) 0231 3 <input type="checkbox"/> Não → (passe ao 32.1)																													
32 Este microcomputador é utilizado para acessar à Internet? 2 <input type="checkbox"/> Sim 0232 4 <input type="checkbox"/> Não (siga 32.1)																													
32.1 Este domicílio tem tablet? 2 <input type="checkbox"/> Sim 02321 4 <input type="checkbox"/> Não (siga 32.2)																													
32.2 Algum morador tem acesso à Internet no próprio domicílio? 2 <input type="checkbox"/> Sim → (siga 32.3) 02322 4 <input type="checkbox"/> Não → (passe ao 32a)																													
32.3 Para acessar à Internet no próprio domicílio, algum morador utiliza: <table style="width: 100%; border: none;"> <tr> <td style="width: 40%;">a. Microcomputador (<i>de mesa ou portátil, como laptop, notebook, ultrabook, netbook e palmtop</i>)?</td> <td style="width: 10%; text-align: center;">02323</td> <td style="width: 10%;">2 <input type="checkbox"/> Sim</td> <td style="width: 10%;">4 <input type="checkbox"/> Não</td> <td style="width: 30%;"></td> </tr> <tr> <td>b. Telefone celular?</td> <td style="text-align: center;">02324</td> <td>2 <input type="checkbox"/> Sim</td> <td>4 <input type="checkbox"/> Não</td> <td></td> </tr> <tr> <td>c. Tablet?</td> <td style="text-align: center;">02325</td> <td>2 <input type="checkbox"/> Sim</td> <td>4 <input type="checkbox"/> Não</td> <td></td> </tr> <tr> <td>d. Tv?</td> <td style="text-align: center;">02326</td> <td>2 <input type="checkbox"/> Sim</td> <td>4 <input type="checkbox"/> Não</td> <td></td> </tr> <tr> <td>e. Outro equipamento eletrônico?</td> <td style="text-align: center;">02327</td> <td>2 <input type="checkbox"/> Sim (especifique)</td> <td>4 <input type="checkbox"/> Não</td> <td></td> </tr> </table> (siga 32.4)					a. Microcomputador (<i>de mesa ou portátil, como laptop, notebook, ultrabook, netbook e palmtop</i>)?	02323	2 <input type="checkbox"/> Sim	4 <input type="checkbox"/> Não		b. Telefone celular?	02324	2 <input type="checkbox"/> Sim	4 <input type="checkbox"/> Não		c. Tablet?	02325	2 <input type="checkbox"/> Sim	4 <input type="checkbox"/> Não		d. Tv?	02326	2 <input type="checkbox"/> Sim	4 <input type="checkbox"/> Não		e. Outro equipamento eletrônico?	02327	2 <input type="checkbox"/> Sim (especifique)	4 <input type="checkbox"/> Não	
a. Microcomputador (<i>de mesa ou portátil, como laptop, notebook, ultrabook, netbook e palmtop</i>)?	02323	2 <input type="checkbox"/> Sim	4 <input type="checkbox"/> Não																										
b. Telefone celular?	02324	2 <input type="checkbox"/> Sim	4 <input type="checkbox"/> Não																										
c. Tablet?	02325	2 <input type="checkbox"/> Sim	4 <input type="checkbox"/> Não																										
d. Tv?	02326	2 <input type="checkbox"/> Sim	4 <input type="checkbox"/> Não																										
e. Outro equipamento eletrônico?	02327	2 <input type="checkbox"/> Sim (especifique)	4 <input type="checkbox"/> Não																										
32.4 O acesso à Internet que o(s) morador (es) tem(êm) no próprio domicílio é feito através de: <table style="width: 100%; border: none;"> <tr> <td style="width: 40%;">a. Sinal de rede celular 3G ou 4G?</td> <td style="width: 10%; text-align: center;">02424</td> <td style="width: 10%;">2 <input type="checkbox"/> Sim</td> <td style="width: 10%;">4 <input type="checkbox"/> Não</td> <td style="width: 30%;"></td> </tr> <tr> <td>b. Conexão discada por linha telefônica (como uma chamada telefônica comum)</td> <td style="text-align: center;">02425</td> <td>2 <input type="checkbox"/> Sim</td> <td>4 <input type="checkbox"/> Não</td> <td></td> </tr> <tr> <td>c. Banda larga (ADSL, VDSL, cabo de tv por assinatura, cabo de fibra óptica, satélite ou algum tipo de rádio, como WI-FI e WiMAX?)</td> <td style="text-align: center;">02426</td> <td>2 <input type="checkbox"/> Sim</td> <td>4 <input type="checkbox"/> Não</td> <td></td> </tr> </table> (siga 32a)					a. Sinal de rede celular 3G ou 4G?	02424	2 <input type="checkbox"/> Sim	4 <input type="checkbox"/> Não		b. Conexão discada por linha telefônica (como uma chamada telefônica comum)	02425	2 <input type="checkbox"/> Sim	4 <input type="checkbox"/> Não		c. Banda larga (ADSL, VDSL, cabo de tv por assinatura, cabo de fibra óptica, satélite ou algum tipo de rádio, como WI-FI e WiMAX?)	02426	2 <input type="checkbox"/> Sim	4 <input type="checkbox"/> Não											
a. Sinal de rede celular 3G ou 4G?	02424	2 <input type="checkbox"/> Sim	4 <input type="checkbox"/> Não																										
b. Conexão discada por linha telefônica (como uma chamada telefônica comum)	02425	2 <input type="checkbox"/> Sim	4 <input type="checkbox"/> Não																										
c. Banda larga (ADSL, VDSL, cabo de tv por assinatura, cabo de fibra óptica, satélite ou algum tipo de rádio, como WI-FI e WiMAX?)	02426	2 <input type="checkbox"/> Sim	4 <input type="checkbox"/> Não																										
CARRO E MOTOCICLETA																													
32a Algum morador deste domicílio tem carro ou motocicleta de uso pessoal? 2 <input type="checkbox"/> Carro 2032 4 <input type="checkbox"/> Motocicleta 6 <input type="checkbox"/> Carro e motocicleta (encerre a parte) 8 <input type="checkbox"/> Não																													

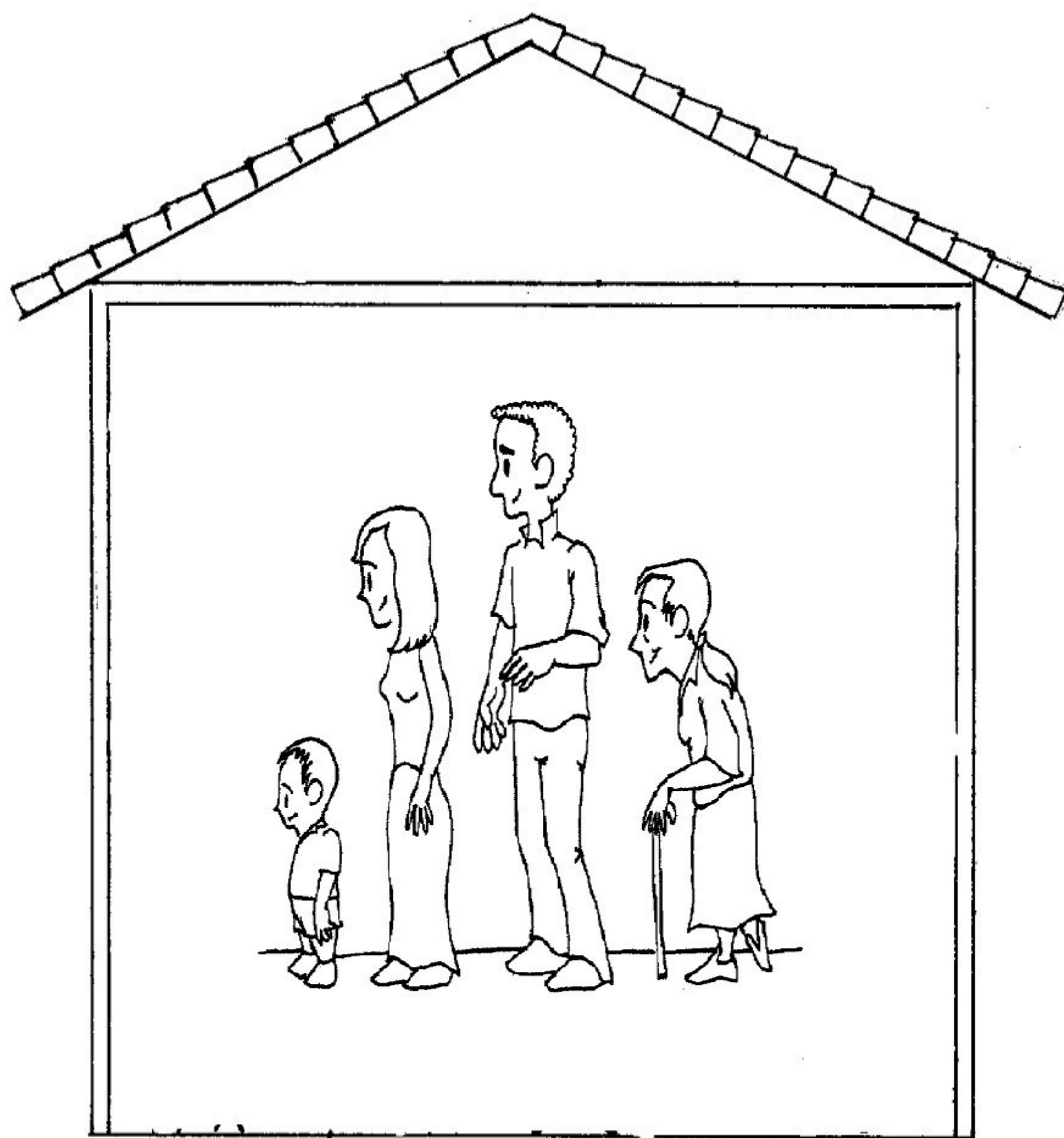

CADASTRO ÚNICO DE PROGRAMAS SOCIAIS

33	CADASTRO ÚNICO PARA PROGRAMA SOCIAL DO GOVERNO FEDERAL	33
-----------	---	-----------

1 Algum morador já ouviu falar sobre o Cadastro Único de Programas Sociais do Governo Federal?

1 ☐ Sim → (passe ao 3) **33001** 3 ☐ Não → (siga 2)

2 Vocês conhecem ou já ouviram falar dos Programas do Governo Federal tais como:

- Programa Bolsa Família

- Programa Minha Casa Minha Vida **33002**

- Pronatec

- Cadastro que dá acesso à tarifa social de energia elétrica?

2 ☐ Sim → (siga 3) 4 ☐ Não → (encerra a parte)

3 Vocês já tentaram fazer o cadastramento que dá acesso a um desses programas?

1 ☐ Sim → (siga 4) **33003** 3 ☐ Não → (encerra a parte)

(encerra a parte)

4 Algum morador já foi entrevistado para o Cadastro Único do Governo Federal que dá acesso a um desses programas?

2 ☐ Sim **33004** 4 ☐ Não

(encerre a parte)

ANOTAÇÕES

RELAÇÃO DE MORADORES	
----------------------	--

[illegible]

3	IDENTIFICAÇÃO DOS MORADORES					3
1	Nº de Ordem	<div style="border: 1px solid black; width: 30px; height: 30px; margin: 0 auto;"></div>	0301	NOME		
2	Sexo	2 <div style="border: 1px solid black; width: 30px; height: 30px; margin: 0 auto;"></div>	Masculino	4 <div style="border: 1px solid black; width: 30px; height: 30px; margin: 0 auto;"></div>	Feminino	0302
		3031	3032	3033		
3	Data de Nascimento					

ANOTAÇÕES

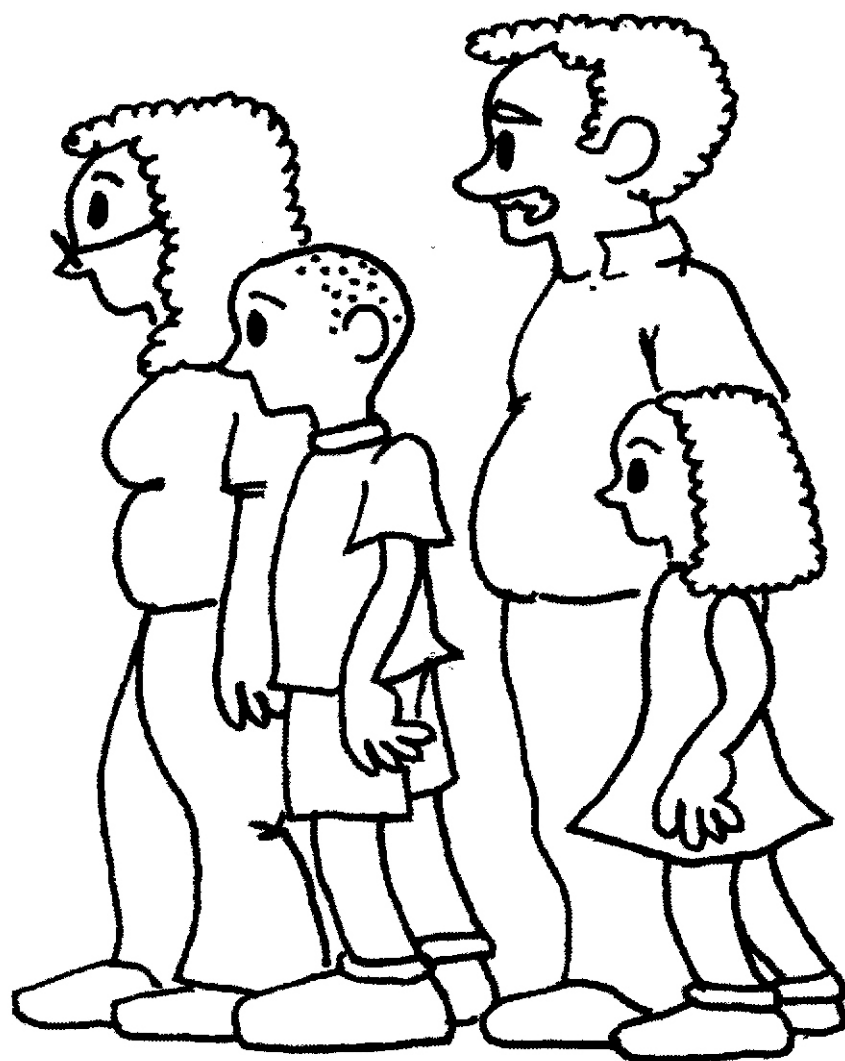

CARACTERÍSTICAS GERAIS DOS MORADORES

(Para todos os moradores)

4	CARACTERÍSTICAS GERAIS DOS MORADORES	4
1	Condição na unidade domiciliar: <div style="display: flex; justify-content: space-between; margin-top: 10px;"> <div style="width: 45%;"> <p>1 <input type="checkbox"/> Pessoa de referência</p> <p>2 <input type="checkbox"/> Cônjuge</p> <p>3 <input type="checkbox"/> Filho</p> <p>4 <input type="checkbox"/> Outro parente</p> </div> <div style="width: 45%; text-align: right;"> <p>5 <input type="checkbox"/> Agregado <small>(Não é parente da pessoa de referência do domicílio ou de seu cônjuge e NÃO PAGA hospedagem nem alimentação.)</small></p> <p>6 <input type="checkbox"/> Pensionista <small>(Não é parente da pessoa de referência do domicílio ou de seu cônjuge e PAGA hospedagem e/ou alimentação.)</small></p> <p>7 <input type="checkbox"/> Empregado doméstico</p> <p>8 <input type="checkbox"/> Parente do empregado doméstico</p> </div> </div> <div style="text-align: center; margin-top: 10px;"> 0401 (siga 2) </div>	
2	Condição na família: <div style="display: flex; justify-content: space-between; margin-top: 10px;"> <div style="width: 45%;"> <p>1 <input type="checkbox"/> Pessoa de referência</p> <p>2 <input type="checkbox"/> Cônjuge</p> <p>3 <input type="checkbox"/> Filho</p> <p>4 <input type="checkbox"/> Outro parente</p> </div> <div style="width: 45%; text-align: right;"> <p>5 <input type="checkbox"/> Agregado <small>(Não é parente da pessoa de referência da família ou de seu cônjuge e NÃO PAGA hospedagem nem alimentação.)</small></p> <p>6 <input type="checkbox"/> Pensionista <small>(Não é parente da pessoa de referência da família ou de seu cônjuge e PAGA hospedagem e/ou alimentação.)</small></p> <p>7 <input type="checkbox"/> Empregado doméstico</p> <p>8 <input type="checkbox"/> Parente do empregado doméstico</p> </div> </div> <div style="text-align: center; margin-top: 10px;"> 0402 (siga 3) </div>	
3	Número da família: <div style="text-align: center; margin-top: 10px;"> 0403 <input style="width: 20px; height: 20px;" type="text"/> </div> <div style="text-align: center; margin-top: 5px;">(siga 4)</div> <p style="margin-top: 20px;">(obs.: Para formar uma família será necessário mais de uma pessoa, exceto em domicílios com uma única pessoa.)</p>	
4	A cor ou raça do(a) ____ é: <div style="display: flex; justify-content: space-between; margin-top: 10px;"> <div style="width: 45%;"> <p>2 <input type="checkbox"/> Branca</p> <p>4 <input type="checkbox"/> Preta</p> <p>6 <input type="checkbox"/> Amarela <small>(Origem japonesa, chinesa, coreana etc.)</small></p> </div> <div style="width: 45%; text-align: right;"> <p>8 <input type="checkbox"/> Parda <small>(Mulata, cabocla, cafuza, mameluca ou mestiça de preto com pessoa de outra cor ou raça.)</small></p> <p>0 <input type="checkbox"/> Indígena</p> </div> </div> <div style="text-align: center; margin-top: 10px;"> 0404 (siga 5) </div>	
5	____ tem mãe viva? <div style="text-align: center; margin-top: 10px;"> 0405 </div> <div style="display: flex; justify-content: space-around; margin-top: 10px;"> <div style="text-align: center;"> <p>1 <input type="checkbox"/> Sim → (siga 6)</p> </div> <div style="text-align: center;"> <p>3 <input type="checkbox"/> Não</p> </div> <div style="text-align: center;"> <p>5 <input type="checkbox"/> Não sabe</p> </div> </div> <div style="text-align: center; margin-top: 10px;"> } (passe ao 8) </div>	
6	A mãe do(a) ____ mora neste domicílio? <div style="display: flex; justify-content: space-between; margin-top: 10px;"> <div style="width: 45%;"> <p>2 <input type="checkbox"/> Sim → (siga 7)</p> </div> <div style="width: 45%; text-align: right;"> <p>4 <input type="checkbox"/> Não → (passe ao 8)</p> </div> </div> <div style="text-align: center; margin-top: 10px;"> 0406 </div>	

4	CARACTERÍSTICAS GERAIS DOS MORADORES	4
----------	---	----------

7

Número de ordem da mãe:

0407

(siga 8)

8

____ tem registro de nascimento?

0408

2 ☐ Sim

4 ☐ Não

6 ☐ Não sabe

(Se quesito 2 igual a 1 e quesito 3 diferente de 1 e pessoa de 10 anos ou mais de idade, passe ao quesito 9. Caso contrário, passe ao 11a1.)

PARA PESSOA DE REFERÊNCIA DA FAMÍLIA CONVIVENTE
(10 anos ou mais de idade)

9

Qual o principal motivo de morar neste domicílio com outra(s) família(s)?

1 ☐ Financeiro

3 ☐ Saúde

0409

5 ☐ Vontade própria

7 ☐ Outro motivo (especifique)

(siga 10)

10

Existe a intenção de se mudar e constituir outro domicílio?

2 ☐ Sim

0410

4 ☐ Não

(siga 11a1)

ANOTAÇÕES

NUPCIALIDADE

(10 anos ou mais de idade)

11a1 Vive em companhia de cônjuge ou companheiro(a)?

1 ☐ Sim → (siga 11a2)

3 ☐ Não, já viveu antes

5 ☐ Não, nunca viveu

4111

(passe ao 11a)

11a2 Qual a natureza da união?

1 ☐ Casamento civil e religioso

5 ☐ Só casamento religioso

(passe ao 12)

(siga 11a)

3 ☐ Só casamento civil

4112

7 ☐ União consensual

11a Qual é o seu estado civil?

1 ☐ Casado(a)

4011

7 ☐ Viúvo(a)

3 ☐ Desquitado ou separado(a) judicialmente

0 ☐ Solteiro(a)

5 ☐ Divorciado(a)

(siga 12)

12 O informante desta parte foi:

0412

2 ☐ A própria pessoa

4 ☐ Outro morador

6 ☐ Não morador

(encerre a parte)

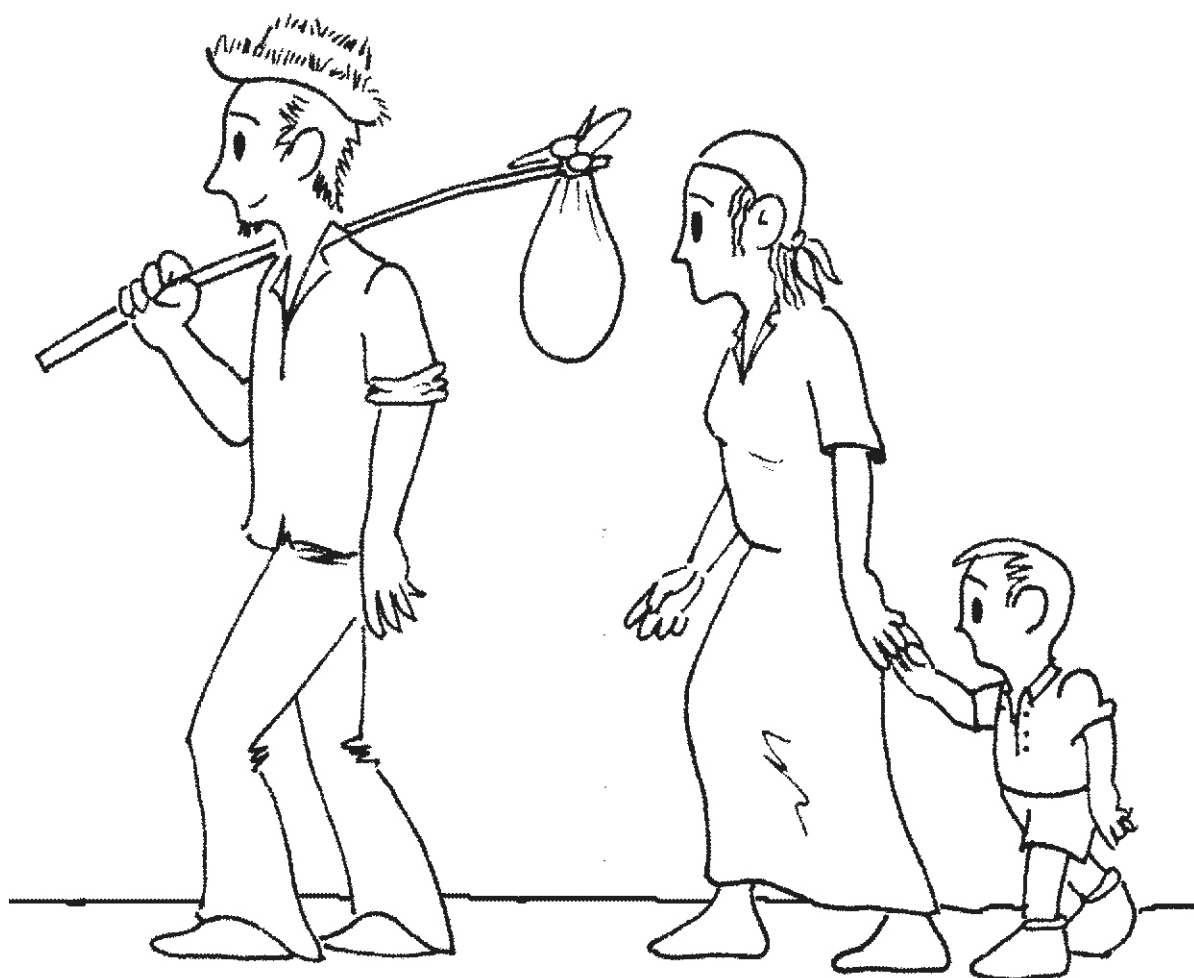

MIGRAÇÃO

(Para todos os moradores)

5	CARACTERÍSTICAS DE MIGRAÇÃO DOS MORADORES	5
1	____ nasceu neste município? <div style="display: flex; justify-content: space-between; align-items: center;"> <div> 1 <input type="checkbox"/> Sim → (passe ao 4) </div> <div style="text-align: center;">0501</div> <div> 3 <input type="checkbox"/> Não → (siga 2) </div> </div>	
2	____ nasceu neste Estado (ou Unidade da Federação)? <div style="display: flex; justify-content: space-between; align-items: center;"> <div> 2 <input type="checkbox"/> Sim → (passe ao 4) </div> <div style="text-align: center;">0502</div> <div> 4 <input type="checkbox"/> Não → (siga 3) </div> </div>	
3	Em que Estado (ou Unidade da Federação) ou país estrangeiro ____ nasceu? <div style="display: flex; justify-content: space-between; align-items: center;"> <div> 5030 <input style="width: 40px; height: 20px;" type="text"/> Código </div> <div style="text-align: center;">(passe ao 5)</div> </div>	
4	____ já morou em outro Estado (ou Unidade da Federação) ou país estrangeiro? <div style="display: flex; justify-content: space-between; align-items: center;"> <div> 2 <input type="checkbox"/> Sim → (siga 5) </div> <div style="text-align: center;">0504</div> <div> 4 <input type="checkbox"/> Não → (passe ao 10) </div> </div>	
5	Em 27 de setembro de 2014, ____ morava neste Estado (ou Unidade da Federação)? <div style="display: flex; justify-content: space-between; align-items: center;"> <div> 1 <input type="checkbox"/> Sim → (siga 6) </div> <div style="text-align: center;">0505</div> <div> 3 <input type="checkbox"/> Não → (passe ao 12a) </div> </div>	
6	Em 27 de setembro de 2014, fez quanto tempo que ____ morava, sem interrupção, neste Estado (ou Unidade da Federação)? <div style="display: flex; justify-content: space-between; align-items: center;"> <div> 2 <input type="checkbox"/> <input type="checkbox"/> Até 4 anos → (siga 7) 5061 5062 </div> <div> 4 <input type="checkbox"/> <input type="checkbox"/> De 5 a 9 anos 5063 5064 </div> <div> 6 <input type="checkbox"/> De 10 anos ou mais 5065 </div> </div> <div style="text-align: center; margin-top: 10px;"> </div>	
7	Em 27 de setembro de 2009, ____ morava neste Estado (ou Unidade da Federação)? <div style="display: flex; justify-content: space-between; align-items: center;"> <div> 1 <input type="checkbox"/> Sim → (passe ao 9) </div> <div style="text-align: center;">0507</div> <div> 3 <input type="checkbox"/> Não → (siga 8) </div> <div> 5 <input type="checkbox"/> Não era nascido → (passe ao 9) </div> </div>	
8	Em que Estado (ou Unidade da Federação) ou país estrangeiro ____ morava em 27 de setembro de 2009? <div style="display: flex; justify-content: space-between; align-items: center;"> <div> 5080 <input style="width: 40px; height: 20px;" type="text"/> Código </div> <div style="text-align: center;">(siga 9)</div> </div>	
9	Qual foi o último Estado (ou Unidade da Federação) ou país estrangeiro em que ____ morou anteriormente? <div style="display: flex; justify-content: space-between; align-items: center;"> <div> 5090 <input style="width: 40px; height: 20px;" type="text"/> Código </div> <div style="text-align: center;">(siga 10)</div> </div>	
10	Em 27 de setembro de 2014, ____ morava neste município? <div style="display: flex; justify-content: space-between; align-items: center;"> <div> 2 <input type="checkbox"/> Sim → (siga 11) </div> <div style="text-align: center;">0510</div> <div> 4 <input type="checkbox"/> Não → (passe ao 12a) </div> </div>	
11	____ já morou em outro município neste Estado (ou Unidade da Federação)? <div style="display: flex; justify-content: space-between; align-items: center;"> <div> 1 <input type="checkbox"/> Sim → (siga 12) </div> <div style="text-align: center;">0511</div> <div> 3 <input type="checkbox"/> Não → (passe ao 12a) </div> </div>	

5	CARACTERÍSTICAS DE MIGRAÇÃO DOS MORADORES	5
12	Em 27 de setembro de 2014, fez quanto tempo que ____ morava, sem interrupção, neste município?	
2	<input style="width: 30px; height: 20px; border: 1px solid black;" type="text"/> <input style="width: 30px; height: 20px; border: 1px solid black;" type="text"/> Até 4 anos 5121 5122	4 <input style="width: 30px; height: 20px; border: 1px solid black;" type="text"/> <input style="width: 30px; height: 20px; border: 1px solid black;" type="text"/> De 5 a 9 anos 5123 5124 <small>(siga 12a)</small>
		6 <input style="width: 30px; height: 20px; border: 1px solid black;" type="text"/> De 10 anos ou mais 5125
12a	O informante desta parte foi:	
2	5126 <input style="width: 30px; height: 20px; border: 1px solid black;" type="checkbox"/> A própria pessoa	
	4 <input style="width: 30px; height: 20px; border: 1px solid black;" type="checkbox"/> Outro morador	
	6 <input style="width: 30px; height: 20px; border: 1px solid black;" type="checkbox"/> Não morador <small>(encerre a parte)</small>	
ANOTAÇÕES		

ANOTAÇÕES



EDUCAÇÃO

(Para todos os moradores)

6	CARACTERÍSTICAS DE EDUCAÇÃO DOS MORADORES	6
----------	--	----------

1 ____ sabe ler e escrever?

1 ☐ Sim **0601** 3 ☐ Não
(siga 2)

2 ____ frequenta escola ou creche?

2 ☐ Sim → (siga 2a) **0602** 4 ☐ Não → (passe ao 6)

PARA PESSOA QUE FREQUENTA ESCOLA

2a A escola ou creche que ____ frequenta é:

2 ☐ Pública → (siga 2b) **6002** 4 ☐ Privada → (passe ao 3a)
(Obs: Inclui a pessoa que frequenta estabelecimento mantido por associação de moradores, empresa, fundação, ONG etc.)

2b A escola pública que ____ frequenta é:

6020

2 ☐ Municipal 4 ☐ Estadual 6 ☐ Federal

(siga 3a)

3a Qual é o curso que ____ frequenta?

<p>01 <input type="checkbox"/> Regular do ensino fundamental → (siga 3b)</p> <p style="text-align: center;">6003</p> <p>02 <input type="checkbox"/> Regular do ensino médio → (passe ao 5)</p> <p>03 <input type="checkbox"/> Educação de jovens e adultos ou supletivo do ensino fundamental</p> <p>04 <input type="checkbox"/> Educação de jovens e adultos ou supletivo do ensino médio</p> <p>05 <input type="checkbox"/> Superior de graduação → (passe ao 5)</p>	<p>06 <input type="checkbox"/> Alfabetização de jovens e adultos</p> <p>07 <input type="checkbox"/> Creche</p> <p>08 <input type="checkbox"/> Classe de alfabetização - CA</p> <p>09 <input type="checkbox"/> Maternal, jardim de infância etc.</p> <p>10 <input type="checkbox"/> Pré-vestibular</p> <p>11 <input type="checkbox"/> Mestrado ou doutorado</p>
---	--

(Se pessoa de 10 anos ou mais de idade, siga quesito 11a. Caso contrário, passe ao 12.)

3b A duração deste curso que ____ frequenta é de:

1 ☐ 8 anos **6030** 3 ☐ 9 anos

(passe ao 5)

6	CARACTERÍSTICAS DE EDUCAÇÃO DOS MORADORES	6
----------	--	----------

4 Este curso que ____ frequenta é seriado?

2 ☐ Sim → (siga 5) **0604** 4 ☐ Não → (Se pessoa de 10 anos ou mais de idade, siga quesito 11a. Caso contrário, passe ao 12.)

5 Qual é a série(ano) que ____ frequenta?

1 <input type="checkbox"/> Primeira	0605	4 <input type="checkbox"/> Quarta	7 <input type="checkbox"/> Sétima
2 <input type="checkbox"/> Segunda		5 <input type="checkbox"/> Quinta	8 <input type="checkbox"/> Oitava
3 <input type="checkbox"/> Terceira		6 <input type="checkbox"/> Sexta	0 <input type="checkbox"/> Nona

(Se pessoa de 10 anos ou mais de idade, siga quesito 11a. Caso contrário, passe ao 12.)

PARA PESSOA QUE NÃO FREQUENTA ESCOLA

6 Anteriormente ____ frequentou escola ou creche?

2 ☐ Sim → (siga 7a) **0606** 4 ☐ Não → (Se pessoa de 10 anos ou mais de idade, siga quesito 11a. Caso contrário, passe ao 12.)

7a Qual foi o curso mais elevado que ____ frequentou anteriormente?

<p>01 <input type="checkbox"/> Elementar (primário) → (passe ao 9)</p> <p>02 <input type="checkbox"/> Médio 1º ciclo (ginasial etc.)</p> <p>03 <input type="checkbox"/> Médio 2º ciclo (científico, clássico etc.)</p> <p>04 <input type="checkbox"/> Regular do ensino fundamental ou do 1º grau → 6007 (siga 7b)</p> <p>05 <input type="checkbox"/> Regular do ensino médio ou do 2º grau → (passe ao 9)</p> <p>06 <input type="checkbox"/> Educação de jovens e adultos ou supletivo do ensino fundamental ou do 1º grau</p> <p>07 <input type="checkbox"/> Educação de jovens e adultos ou supletivo do ensino médio ou do 2º grau</p>	<p>}</p> <p>(siga 8)</p> <p>}</p> <p>(passe ao 8)</p>	<p>08 <input type="checkbox"/> Superior de graduação → (passe ao 9)</p> <p>09 <input type="checkbox"/> Mestrado ou doutorado → (passe ao 11)</p> <p>10 <input type="checkbox"/> Alfabetização de jovens e adultos → (passe ao 11)</p> <p>11 <input type="checkbox"/> Creche → (Se pessoa de 10 anos ou mais de idade, siga quesito 11a. Caso contrário, passe ao 12)</p> <p>12 <input type="checkbox"/> Classe de alfabetização - CA → (passe ao 11)</p> <p>13 <input type="checkbox"/> Maternal, jardim de infância etc. → (Se pessoa de 10 anos ou mais de idade, siga quesito 11a. Caso contrário, passe ao 12.)</p>
---	---	---

7b A duração deste curso que ____ frequentou anteriormente era de:

1 ☐ 8 anos **6070** 3 ☐ 9 anos
(passe ao 9)

8 Este curso que ____ frequentou anteriormente era seriado?

2 ☐ Sim → (siga 9) **0608** 4 ☐ Não → (passe ao 11)

9 ____ concluiu, com aprovação, pelo menos a primeira série deste curso que frequentou anteriormente?

0609

1 ☐ Sim → (siga 10) 3 ☐ Não → (Se pessoa de 10 anos ou mais de idade, siga quesito 11a. Caso contrário, passe ao 12.)

6	CARACTERÍSTICAS DE EDUCAÇÃO DOS MORADORES	6
----------	--	----------

10 Qual foi a última série que ____ concluiu, com aprovação, neste curso que frequentou anteriormente?

1 <input type="checkbox"/> Primeira	0610	4 <input type="checkbox"/> Quarta	7 <input type="checkbox"/> Sétima
2 <input type="checkbox"/> Segunda		5 <input type="checkbox"/> Quinta	8 <input type="checkbox"/> Oitava
3 <input type="checkbox"/> Terceira		6 <input type="checkbox"/> Sexta	0 <input type="checkbox"/> Nona

(siga 11)

11 ____ concluiu este curso que frequentou anteriormente?

1 <input type="checkbox"/> Sim	0611	3 <input type="checkbox"/> Não
--------------------------------	-------------	--------------------------------

(Se pessoa de 10 anos ou mais de idade, siga quesito 11a. Caso contrário, passe ao 12.)

ACESSO À INTERNET E POSSE DE TELEFONE MÓVEL CELULAR PARA USO PESSOAL

PARA PESSOA DE 10 ANOS OU MAIS DE IDADE

11a Nos últimos três meses, ____ utilizou a Internet em algum local (domicílio, local de trabalho, escola, centro de acesso gratuito ou pago, domicílio de outras pessoas ou qualquer outro local)?

1 <input type="checkbox"/> Sim → (passe ao 11a2)	06111	3 <input type="checkbox"/> Não → (siga 11a1)
--	--------------	--

11a1 Nos últimos doze meses, ____ utilizou a Internet em algum local (domicílio, local de trabalho, escola, centro de acesso gratuito ou pago, domicílio de outras pessoas ou qualquer outro local)?

1 <input type="checkbox"/> Sim → (siga 11a2)	061111	3 <input type="checkbox"/> Não → (siga 11b)
--	---------------	---

11a2 O acesso à Internet foi feito através de:

a. Microcomputador (de mesa ou portátil, como laptop, notebook, ultrabook, netbook e palmtop)?	061112	1 <input type="checkbox"/> Sim	2 <input type="checkbox"/> Não	
b. Telefone celular?	061113	1 <input type="checkbox"/> Sim	2 <input type="checkbox"/> Não	
c. Tablet?	061114	1 <input type="checkbox"/> Sim	2 <input type="checkbox"/> Não	
d. Tv?	061115	1 <input type="checkbox"/> Sim	2 <input type="checkbox"/> Não	
e. Outro equipamento eletrônico?	061116	1 <input type="checkbox"/> Sim (especifique) 2 <input type="checkbox"/> Não		

(siga 11b)

11b ____ tem telefone móvel celular para uso pessoal?

1 <input type="checkbox"/> Sim	06112 (siga 12)	3 <input type="checkbox"/> Não
--------------------------------	---------------------------	--------------------------------

PARA TODOS OS MORADORES

12 O informante desta parte foi:

2 <input type="checkbox"/> A própria pessoa	0612	4 <input type="checkbox"/> Outro morador	6 <input type="checkbox"/> Não morador
---	-------------	--	--

(encerre a parte)

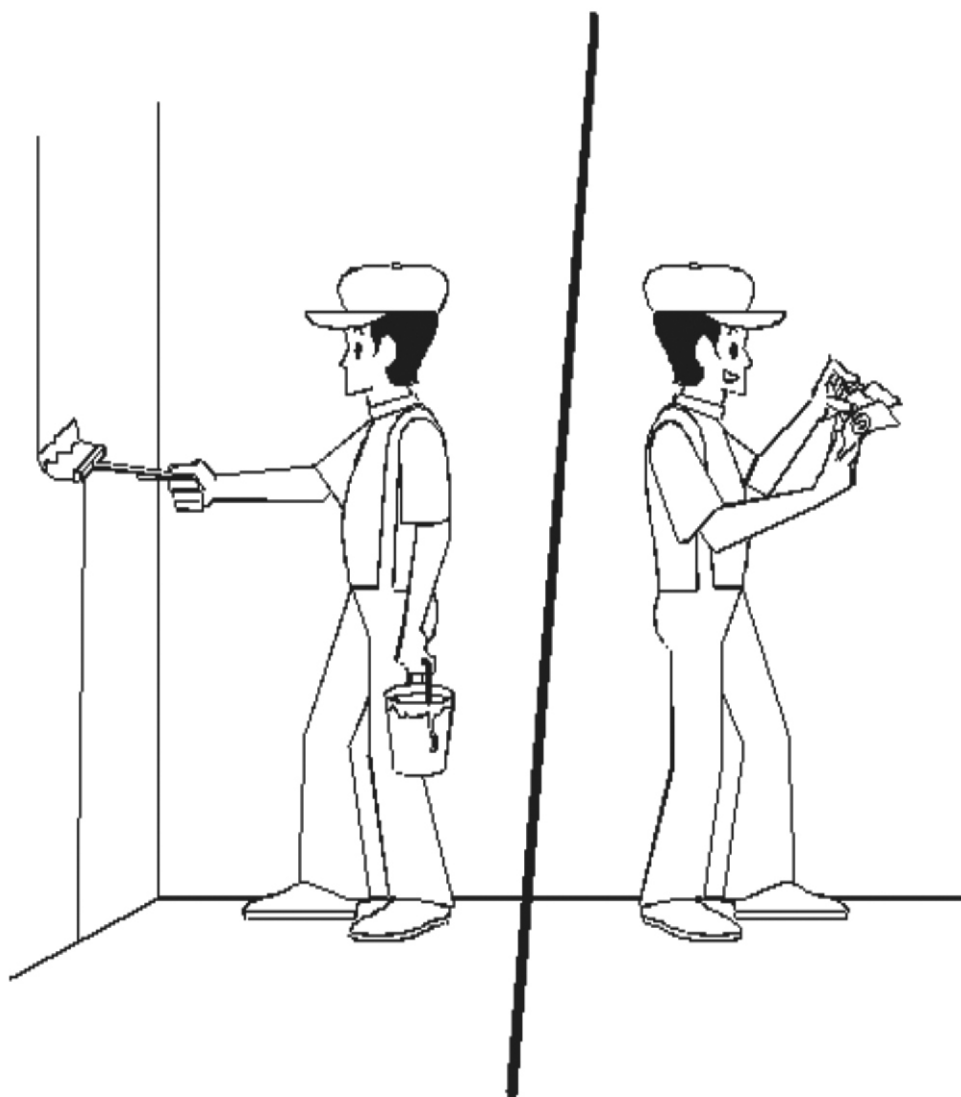

TRABALHO E RENDIMENTO

(Moradores de 10 anos ou mais de idade)

9	CARACTERÍSTICAS DE TRABALHO E RENDIMENTO DOS MORADORES DE 10 ANOS OU MAIS DE IDADE (NASCIDOS ATÉ 27/09/2004)	9
PARA PESSOA DE 10 ANOS OU MAIS DE IDADE		
CAPTAÇÃO DA PESSOA OCUPADA NA SEMANA DE REFERÊNCIA		
1	____ trabalhou na semana de 21 a 27 de setembro de 2014? <div style="text-align: center; margin: 5px 0;">9001</div> <div style="display: flex; justify-content: space-between;"> 1 <input type="checkbox"/> Sim → (passe ao 5) 3 <input type="checkbox"/> Não → (siga 2) </div>	
2	Na semana de 21 a 27 de setembro de 2014, ____ tinha algum trabalho remunerado do qual estava temporariamente afastado(a) por motivo de férias, licença, falta voluntária, greve, suspensão temporária de contrato de trabalho, doença, más condições de tempo ou por outra razão? <div style="text-align: center; margin: 5px 0;">9002</div> <div style="display: flex; justify-content: space-between;"> 2 <input type="checkbox"/> Sim → (passe ao 5) 4 <input type="checkbox"/> Não → (siga 3) </div>	
3	Na semana de 21 a 27 de setembro de 2014, ____ exerceu tarefas em cultivo, pesca ou criação de animais destinados à própria alimentação das pessoas moradoras no domicílio? <div style="text-align: center; margin: 5px 0;">9003</div> <div style="display: flex; justify-content: space-between;"> 1 <input type="checkbox"/> Sim → (passe ao 5) 3 <input type="checkbox"/> Não → (siga 4) </div>	
4	Na semana de 21 a 27 de setembro de 2014, ____ exerceu tarefas em construção de prédio, cômodo, poço ou outras obras de construção destinadas ao próprio uso das pessoas moradoras no domicílio? <div style="text-align: center; margin: 5px 0;">9004</div> <div style="display: flex; justify-content: space-between;"> 2 <input type="checkbox"/> Sim → (siga 5) 4 <input type="checkbox"/> Não → (passe ao 67) </div>	
PARA PESSOA OCUPADA NA SEMANA DE REFERÊNCIA		
5	Quantos trabalhos ____ tinha na semana de 21 a 27 de setembro de 2014? <div style="text-align: center; margin: 5px 0;">9005</div> <div style="display: flex; justify-content: space-between;"> 1 <input type="checkbox"/> Um 3 <input type="checkbox"/> Dois (siga 6) 5 <input type="checkbox"/> Três ou mais </div>	
<div style="text-align: center; margin-bottom: 10px;"> CRITÉRIOS PARA DEFINIR O TRABALHO PRINCIPAL </div> <p>Adote, na ordem enumerada, os seguintes critérios para definir o trabalho principal:</p> <ol style="list-style-type: none"> 1 - maior tempo de permanência no período de referência de 365 dias; 2 - trabalho remunerado terá, prioridade sobre o não remunerado; 3 - maior número de horas semanais normalmente trabalhadas; 4 - maior rendimento normalmente recebido. 		
<p style="text-align: center; font-style: italic;">Os quesitos de 6 a 61 devem referir-se ao trabalho único ou principal que a pessoa tinha na semana de 21 a 27 de setembro de 2014.</p>		
TRABALHO PRINCIPAL NA SEMANA DE REFERÊNCIA		

9	CARACTERÍSTICAS DE TRABALHO E RENDIMENTO DOS MORADORES DE 10 ANOS OU MAIS DE IDADE (NASCIDOS ATÉ 27/09/2004)	9								
<div style="border: 1px solid black; padding: 5px; margin: 0 auto; width: 80%;"> DESCRIÇÃO DA OCUPAÇÃO E ATIVIDADE </div>										
6	Qual era a ocupação que ____ exercia no trabalho que tinha na semana de 21 a 27 de setembro de 2014?									
	<div style="display: flex; align-items: center;"> <div style="text-align: center; margin-right: 20px;"> <div style="border: 1px solid black; padding: 2px; width: 40px; margin: 0 auto;">9906</div> <div style="border-top: 1px solid black; width: 40px; margin: 2px auto;"></div> <div style="border-top: 1px solid black; width: 40px; margin: 2px auto;"></div> <div style="border-top: 1px solid black; width: 40px; margin: 2px auto;"></div> </div> <div style="flex-grow: 1; border-bottom: 1px solid black;"></div> </div> <div style="display: flex; justify-content: space-between; margin-top: 5px;"> Código (siga 7) </div>									
7	Qual era a atividade principal do empreendimento (negócio, firma, empresa, instituição, entidade etc.) em que ____ tinha esse trabalho?									
	<div style="display: flex; align-items: center;"> <div style="text-align: center; margin-right: 20px;"> <div style="border: 1px solid black; padding: 2px; width: 40px; margin: 0 auto;">9907</div> <div style="border-top: 1px solid black; width: 40px; margin: 2px auto;"></div> <div style="border-top: 1px solid black; width: 40px; margin: 2px auto;"></div> <div style="border-top: 1px solid black; width: 40px; margin: 2px auto;"></div> </div> <div style="flex-grow: 1; border-bottom: 1px solid black;"></div> </div> <div style="margin-top: 5px;"> Código (Se atividade da agricultura, silvicultura, pecuária, extração vegetal, pesca, piscicultura ou serviço auxiliar de alguma destas atividades, siga 8. Caso contrário, passe ao 29.) </div>									
<div style="border: 1px solid black; padding: 5px; margin: 0 auto; width: 80%;"> ATIVIDADE AGRÍCOLA NO TRABALHO PRINCIPAL (Atividades da agricultura, silvicultura, pecuária, extração vegetal, pesca, piscicultura ou serviço auxiliar de algumas destas atividades.) </div>										
8	Nesse trabalho era:									
<table border="1" style="width: 100%; border-collapse: collapse;"> <tr> <th style="width: 25%; text-align: center; padding: 5px;">Empregado</th> <th style="width: 25%; text-align: center; padding: 5px;">Conta própria</th> <th style="width: 25%; text-align: center; padding: 5px;">Empregador</th> <th style="width: 25%; text-align: center; padding: 5px;">Não remunerado</th> </tr> <tr> <td style="vertical-align: top; padding: 5px;"> <div style="text-align: center; margin-bottom: 10px;"> 9008 </div> <div style="margin-bottom: 10px;"> 01 <input type="checkbox"/> Permanente nos serviços auxiliares <div style="border-top: 1px solid black; width: 100px; margin: 5px auto;"></div> (passe ao 30) </div> <div style="margin-bottom: 10px;"> 02 <input type="checkbox"/> Permanente na agricultura, silvicultura ou criação de bovinos, bubalinos, caprinos, ovinos ou suínos <div style="border-top: 1px solid black; width: 100px; margin: 5px auto;"></div> (siga 9) </div> <div style="margin-bottom: 10px;"> 03 <input type="checkbox"/> Permanente em outra atividade <div style="border-top: 1px solid black; width: 100px; margin: 5px auto;"></div> (passe ao 10) </div> <div> 04 <input type="checkbox"/> Temporário <div style="border-top: 1px solid black; width: 100px; margin: 5px auto;"></div> (passe ao 11) </div> </td> <td style="vertical-align: top; padding: 5px;"> <div style="margin-bottom: 10px;"> 05 <input type="checkbox"/> Nos serviços auxiliares <small>(sem empregado e contando, ou não, com ajuda de trabalhador não remunerado)</small> <div style="border-top: 1px solid black; width: 100px; margin: 5px auto;"></div> (passe ao 49) </div> <div style="margin-bottom: 10px;"> 06 <input type="checkbox"/> Na agricultura, silvicultura ou criação de bovinos, bubalinos, caprinos, ovinos ou suínos <small>(sem empregado e contando, ou não, com ajuda de trabalhador não remunerado)</small> <div style="border-top: 1px solid black; width: 100px; margin: 5px auto;"></div> (passe ao 20) </div> <div> 07 <input type="checkbox"/> Em outra atividade <small>(sem empregado e contando, ou não, com ajuda de trabalhador não remunerado)</small> <div style="border-top: 1px solid black; width: 100px; margin: 5px auto;"></div> (passe ao 21) </div> </td> <td style="vertical-align: top; padding: 5px;"> <div style="margin-bottom: 10px;"> 08 <input type="checkbox"/> Nos serviços auxiliares <small>(com pelo menos um empregado)</small> <div style="border-top: 1px solid black; width: 100px; margin: 5px auto;"></div> (passe ao 48) </div> <div style="margin-bottom: 10px;"> 09 <input type="checkbox"/> Na agricultura, silvicultura ou criação de bovinos, bubalinos, caprinos, ovinos ou suínos <small>(com pelo menos um empregado)</small> <div style="border-top: 1px solid black; width: 100px; margin: 5px auto;"></div> (passe ao 15) </div> <div> 10 <input type="checkbox"/> Em outra atividade <small>(com pelo menos um empregado)</small> <div style="border-top: 1px solid black; width: 100px; margin: 5px auto;"></div> (passe ao 16) </div> </td> <td style="vertical-align: top; padding: 5px;"> <div style="margin-bottom: 10px;"> 11 <input type="checkbox"/> Não remunerado membro da unidade domiciliar <div style="border-top: 1px solid black; width: 100px; margin: 5px auto;"></div> (passe ao 54) </div> <div style="margin-bottom: 10px;"> 12 <input type="checkbox"/> Outro trabalhador não remunerado <div style="border-top: 1px solid black; width: 100px; margin: 5px auto;"></div> (passe ao 54) </div> <div style="border: 1px solid black; padding: 5px; margin-bottom: 10px; text-align: center;"> Trabalhador na produção para o próprio consumo </div> <div> 13 <input type="checkbox"/> Trabalhador na produção para o próprio consumo <div style="border-top: 1px solid black; width: 100px; margin: 5px auto;"></div> (passe ao 58) </div> </td> </tr> </table>			Empregado	Conta própria	Empregador	Não remunerado	<div style="text-align: center; margin-bottom: 10px;"> 9008 </div> <div style="margin-bottom: 10px;"> 01 <input type="checkbox"/> Permanente nos serviços auxiliares <div style="border-top: 1px solid black; width: 100px; margin: 5px auto;"></div> (passe ao 30) </div> <div style="margin-bottom: 10px;"> 02 <input type="checkbox"/> Permanente na agricultura, silvicultura ou criação de bovinos, bubalinos, caprinos, ovinos ou suínos <div style="border-top: 1px solid black; width: 100px; margin: 5px auto;"></div> (siga 9) </div> <div style="margin-bottom: 10px;"> 03 <input type="checkbox"/> Permanente em outra atividade <div style="border-top: 1px solid black; width: 100px; margin: 5px auto;"></div> (passe ao 10) </div> <div> 04 <input type="checkbox"/> Temporário <div style="border-top: 1px solid black; width: 100px; margin: 5px auto;"></div> (passe ao 11) </div>	<div style="margin-bottom: 10px;"> 05 <input type="checkbox"/> Nos serviços auxiliares <small>(sem empregado e contando, ou não, com ajuda de trabalhador não remunerado)</small> <div style="border-top: 1px solid black; width: 100px; margin: 5px auto;"></div> (passe ao 49) </div> <div style="margin-bottom: 10px;"> 06 <input type="checkbox"/> Na agricultura, silvicultura ou criação de bovinos, bubalinos, caprinos, ovinos ou suínos <small>(sem empregado e contando, ou não, com ajuda de trabalhador não remunerado)</small> <div style="border-top: 1px solid black; width: 100px; margin: 5px auto;"></div> (passe ao 20) </div> <div> 07 <input type="checkbox"/> Em outra atividade <small>(sem empregado e contando, ou não, com ajuda de trabalhador não remunerado)</small> <div style="border-top: 1px solid black; width: 100px; margin: 5px auto;"></div> (passe ao 21) </div>	<div style="margin-bottom: 10px;"> 08 <input type="checkbox"/> Nos serviços auxiliares <small>(com pelo menos um empregado)</small> <div style="border-top: 1px solid black; width: 100px; margin: 5px auto;"></div> (passe ao 48) </div> <div style="margin-bottom: 10px;"> 09 <input type="checkbox"/> Na agricultura, silvicultura ou criação de bovinos, bubalinos, caprinos, ovinos ou suínos <small>(com pelo menos um empregado)</small> <div style="border-top: 1px solid black; width: 100px; margin: 5px auto;"></div> (passe ao 15) </div> <div> 10 <input type="checkbox"/> Em outra atividade <small>(com pelo menos um empregado)</small> <div style="border-top: 1px solid black; width: 100px; margin: 5px auto;"></div> (passe ao 16) </div>	<div style="margin-bottom: 10px;"> 11 <input type="checkbox"/> Não remunerado membro da unidade domiciliar <div style="border-top: 1px solid black; width: 100px; margin: 5px auto;"></div> (passe ao 54) </div> <div style="margin-bottom: 10px;"> 12 <input type="checkbox"/> Outro trabalhador não remunerado <div style="border-top: 1px solid black; width: 100px; margin: 5px auto;"></div> (passe ao 54) </div> <div style="border: 1px solid black; padding: 5px; margin-bottom: 10px; text-align: center;"> Trabalhador na produção para o próprio consumo </div> <div> 13 <input type="checkbox"/> Trabalhador na produção para o próprio consumo <div style="border-top: 1px solid black; width: 100px; margin: 5px auto;"></div> (passe ao 58) </div>
Empregado	Conta própria	Empregador	Não remunerado							
<div style="text-align: center; margin-bottom: 10px;"> 9008 </div> <div style="margin-bottom: 10px;"> 01 <input type="checkbox"/> Permanente nos serviços auxiliares <div style="border-top: 1px solid black; width: 100px; margin: 5px auto;"></div> (passe ao 30) </div> <div style="margin-bottom: 10px;"> 02 <input type="checkbox"/> Permanente na agricultura, silvicultura ou criação de bovinos, bubalinos, caprinos, ovinos ou suínos <div style="border-top: 1px solid black; width: 100px; margin: 5px auto;"></div> (siga 9) </div> <div style="margin-bottom: 10px;"> 03 <input type="checkbox"/> Permanente em outra atividade <div style="border-top: 1px solid black; width: 100px; margin: 5px auto;"></div> (passe ao 10) </div> <div> 04 <input type="checkbox"/> Temporário <div style="border-top: 1px solid black; width: 100px; margin: 5px auto;"></div> (passe ao 11) </div>	<div style="margin-bottom: 10px;"> 05 <input type="checkbox"/> Nos serviços auxiliares <small>(sem empregado e contando, ou não, com ajuda de trabalhador não remunerado)</small> <div style="border-top: 1px solid black; width: 100px; margin: 5px auto;"></div> (passe ao 49) </div> <div style="margin-bottom: 10px;"> 06 <input type="checkbox"/> Na agricultura, silvicultura ou criação de bovinos, bubalinos, caprinos, ovinos ou suínos <small>(sem empregado e contando, ou não, com ajuda de trabalhador não remunerado)</small> <div style="border-top: 1px solid black; width: 100px; margin: 5px auto;"></div> (passe ao 20) </div> <div> 07 <input type="checkbox"/> Em outra atividade <small>(sem empregado e contando, ou não, com ajuda de trabalhador não remunerado)</small> <div style="border-top: 1px solid black; width: 100px; margin: 5px auto;"></div> (passe ao 21) </div>	<div style="margin-bottom: 10px;"> 08 <input type="checkbox"/> Nos serviços auxiliares <small>(com pelo menos um empregado)</small> <div style="border-top: 1px solid black; width: 100px; margin: 5px auto;"></div> (passe ao 48) </div> <div style="margin-bottom: 10px;"> 09 <input type="checkbox"/> Na agricultura, silvicultura ou criação de bovinos, bubalinos, caprinos, ovinos ou suínos <small>(com pelo menos um empregado)</small> <div style="border-top: 1px solid black; width: 100px; margin: 5px auto;"></div> (passe ao 15) </div> <div> 10 <input type="checkbox"/> Em outra atividade <small>(com pelo menos um empregado)</small> <div style="border-top: 1px solid black; width: 100px; margin: 5px auto;"></div> (passe ao 16) </div>	<div style="margin-bottom: 10px;"> 11 <input type="checkbox"/> Não remunerado membro da unidade domiciliar <div style="border-top: 1px solid black; width: 100px; margin: 5px auto;"></div> (passe ao 54) </div> <div style="margin-bottom: 10px;"> 12 <input type="checkbox"/> Outro trabalhador não remunerado <div style="border-top: 1px solid black; width: 100px; margin: 5px auto;"></div> (passe ao 54) </div> <div style="border: 1px solid black; padding: 5px; margin-bottom: 10px; text-align: center;"> Trabalhador na produção para o próprio consumo </div> <div> 13 <input type="checkbox"/> Trabalhador na produção para o próprio consumo <div style="border-top: 1px solid black; width: 100px; margin: 5px auto;"></div> (passe ao 58) </div>							

9	CARACTERÍSTICAS DE TRABALHO E RENDIMENTO DOS MORADORES DE 10 ANOS OU MAIS DE IDADE (NASCIDOS ATÉ 27/09/2004)	9																																																														
9	<p>Nesse emprego, ____ recebia do empregador alguma área para produção particular?</p> <p>1 <input type="checkbox"/> Sim 9009 3 <input type="checkbox"/> Não (siga 10)</p>																																																															
10	<p>Nesse emprego, ____ tinha parceria com o empregador?</p> <p>2 <input type="checkbox"/> Sim 9010 4 <input type="checkbox"/> Não (passe ao 13)</p>																																																															
11	<p>Em setembro de 2014, ____ foi contratado somente por pessoa(s) responsável(eis) pelo(s) estabelecimento(s) em que trabalhou como empregado temporário?</p> <p>1 <input type="checkbox"/> Sim → (passe ao 13) 9011 3 <input type="checkbox"/> Não → (siga 12)</p>																																																															
12	<p>Em setembro de 2014, ____ foi contratado como empregado temporário somente por intermediário (empresa empreiteira, empreiteiro, "gato" etc.)?</p> <p>2 <input type="checkbox"/> Sim 9012 4 <input type="checkbox"/> Não (siga 13)</p>																																																															
13	<p>Em setembro de 2014, ____ teve ajuda, nesse emprego, de pelo menos uma pessoa não remunerada, moradora no domicílio?</p> <p>1 <input type="checkbox"/> Sim → (siga 14) 9013 3 <input type="checkbox"/> Não → (passe ao 41)</p>																																																															
14	<p>Quantas pessoas não remuneradas, moradoras no domicílio, ____ ocupou, nesse emprego, em setembro de 2014?</p> <p>2 <input type="checkbox"/> Uma 9014 6 <input type="checkbox"/> Três a cinco 0 <input type="checkbox"/> Onze ou mais 4 <input type="checkbox"/> Duas 8 <input type="checkbox"/> Seis a dez (passe ao 41)</p>																																																															
15	<p>Qual era a área total do empreendimento em que ____ tinha esse trabalho?</p> <table style="width: 100%; border: none;"> <tr> <td style="width: 50%; vertical-align: top;"> <p>9151 9152</p> <p>1 <input type="checkbox"/> <table style="display: inline-table; border: none;"><tr><td style="border: 1px solid black; width: 15px; height: 15px;"></td><td style="border: 1px solid black; width: 15px; height: 15px;"></td><td style="border: 1px solid black; width: 15px; height: 15px;"></td><td style="border: 1px solid black; width: 15px; height: 15px;"></td><td style="border: 1px solid black; width: 15px; height: 15px;"></td><td style="border: 1px solid black; width: 15px; height: 15px;"></td><td style="border: 1px solid black; width: 15px; height: 15px;"></td><td style="border: 1px solid black; width: 15px; height: 15px;"></td><td style="border: 1px solid black; width: 15px; height: 15px;"></td><td style="border: 1px solid black; width: 15px; height: 15px;"></td></tr></table> Quantidade</p> <p>9156 9157</p> <p>3 <input type="checkbox"/> <table style="display: inline-table; border: none;"><tr><td style="border: 1px solid black; width: 15px; height: 15px;"></td><td style="border: 1px solid black; width: 15px; height: 15px;"></td><td style="border: 1px solid black; width: 15px; height: 15px;"></td><td style="border: 1px solid black; width: 15px; height: 15px;"></td><td style="border: 1px solid black; width: 15px; height: 15px;"></td><td style="border: 1px solid black; width: 15px; height: 15px;"></td><td style="border: 1px solid black; width: 15px; height: 15px;"></td><td style="border: 1px solid black; width: 15px; height: 15px;"></td><td style="border: 1px solid black; width: 15px; height: 15px;"></td><td style="border: 1px solid black; width: 15px; height: 15px;"></td></tr></table> Quantidade</p> <p>9161 9162</p> <p>5 <input type="checkbox"/> <table style="display: inline-table; border: none;"><tr><td style="border: 1px solid black; width: 15px; height: 15px;"></td><td style="border: 1px solid black; width: 15px; height: 15px;"></td><td style="border: 1px solid black; width: 15px; height: 15px;"></td><td style="border: 1px solid black; width: 15px; height: 15px;"></td><td style="border: 1px solid black; width: 15px; height: 15px;"></td><td style="border: 1px solid black; width: 15px; height: 15px;"></td><td style="border: 1px solid black; width: 15px; height: 15px;"></td><td style="border: 1px solid black; width: 15px; height: 15px;"></td><td style="border: 1px solid black; width: 15px; height: 15px;"></td><td style="border: 1px solid black; width: 15px; height: 15px;"></td></tr></table> Quantidade</p> </td> <td style="width: 50%; vertical-align: top;"> <p>9154</p> <p><table style="display: inline-table; border: none;"><tr><td style="border: 1px solid black; width: 15px; height: 15px;"></td><td style="border: 1px solid black; width: 15px; height: 15px;"></td><td style="border: 1px solid black; width: 15px; height: 15px;"></td><td style="border: 1px solid black; width: 15px; height: 15px;"></td><td style="border: 1px solid black; width: 15px; height: 15px;"></td><td style="border: 1px solid black; width: 15px; height: 15px;"></td><td style="border: 1px solid black; width: 15px; height: 15px;"></td><td style="border: 1px solid black; width: 15px; height: 15px;"></td><td style="border: 1px solid black; width: 15px; height: 15px;"></td><td style="border: 1px solid black; width: 15px; height: 15px;"></td></tr></table> Equivalência em m²</p> <p>9159</p> <p><table style="display: inline-table; border: none;"><tr><td style="border: 1px solid black; width: 15px; height: 15px;"></td><td style="border: 1px solid black; width: 15px; height: 15px;"></td><td style="border: 1px solid black; width: 15px; height: 15px;"></td><td style="border: 1px solid black; width: 15px; height: 15px;"></td><td style="border: 1px solid black; width: 15px; height: 15px;"></td><td style="border: 1px solid black; width: 15px; height: 15px;"></td><td style="border: 1px solid black; width: 15px; height: 15px;"></td><td style="border: 1px solid black; width: 15px; height: 15px;"></td><td style="border: 1px solid black; width: 15px; height: 15px;"></td><td style="border: 1px solid black; width: 15px; height: 15px;"></td></tr></table> Equivalência em m²</p> <p>9164</p> <p><table style="display: inline-table; border: none;"><tr><td style="border: 1px solid black; width: 15px; height: 15px;"></td><td style="border: 1px solid black; width: 15px; height: 15px;"></td><td style="border: 1px solid black; width: 15px; height: 15px;"></td><td style="border: 1px solid black; width: 15px; height: 15px;"></td><td style="border: 1px solid black; width: 15px; height: 15px;"></td><td style="border: 1px solid black; width: 15px; height: 15px;"></td><td style="border: 1px solid black; width: 15px; height: 15px;"></td><td style="border: 1px solid black; width: 15px; height: 15px;"></td><td style="border: 1px solid black; width: 15px; height: 15px;"></td><td style="border: 1px solid black; width: 15px; height: 15px;"></td></tr></table> Equivalência em m²</p> </td> </tr> </table> <p style="text-align: right;">(siga 16)</p>		<p>9151 9152</p> <p>1 <input type="checkbox"/> <table style="display: inline-table; border: none;"><tr><td style="border: 1px solid black; width: 15px; height: 15px;"></td><td style="border: 1px solid black; width: 15px; height: 15px;"></td><td style="border: 1px solid black; width: 15px; height: 15px;"></td><td style="border: 1px solid black; width: 15px; height: 15px;"></td><td style="border: 1px solid black; width: 15px; height: 15px;"></td><td style="border: 1px solid black; width: 15px; height: 15px;"></td><td style="border: 1px solid black; width: 15px; height: 15px;"></td><td style="border: 1px solid black; width: 15px; height: 15px;"></td><td style="border: 1px solid black; width: 15px; height: 15px;"></td><td style="border: 1px solid black; width: 15px; height: 15px;"></td></tr></table> Quantidade</p> <p>9156 9157</p> <p>3 <input type="checkbox"/> <table style="display: inline-table; border: none;"><tr><td style="border: 1px solid black; width: 15px; height: 15px;"></td><td style="border: 1px solid black; width: 15px; height: 15px;"></td><td style="border: 1px solid black; width: 15px; height: 15px;"></td><td style="border: 1px solid black; width: 15px; height: 15px;"></td><td style="border: 1px solid black; width: 15px; height: 15px;"></td><td style="border: 1px solid black; width: 15px; height: 15px;"></td><td style="border: 1px solid black; width: 15px; height: 15px;"></td><td style="border: 1px solid black; width: 15px; height: 15px;"></td><td style="border: 1px solid black; width: 15px; height: 15px;"></td><td style="border: 1px solid black; width: 15px; height: 15px;"></td></tr></table> Quantidade</p> <p>9161 9162</p> <p>5 <input type="checkbox"/> <table style="display: inline-table; border: none;"><tr><td style="border: 1px solid black; width: 15px; height: 15px;"></td><td style="border: 1px solid black; width: 15px; height: 15px;"></td><td style="border: 1px solid black; width: 15px; height: 15px;"></td><td style="border: 1px solid black; width: 15px; height: 15px;"></td><td style="border: 1px solid black; width: 15px; height: 15px;"></td><td style="border: 1px solid black; width: 15px; height: 15px;"></td><td style="border: 1px solid black; width: 15px; height: 15px;"></td><td style="border: 1px solid black; width: 15px; height: 15px;"></td><td style="border: 1px solid black; width: 15px; height: 15px;"></td><td style="border: 1px solid black; width: 15px; height: 15px;"></td></tr></table> Quantidade</p>																															<p>9154</p> <p><table style="display: inline-table; border: none;"><tr><td style="border: 1px solid black; width: 15px; height: 15px;"></td><td style="border: 1px solid black; width: 15px; height: 15px;"></td><td style="border: 1px solid black; width: 15px; height: 15px;"></td><td style="border: 1px solid black; width: 15px; height: 15px;"></td><td style="border: 1px solid black; width: 15px; height: 15px;"></td><td style="border: 1px solid black; width: 15px; height: 15px;"></td><td style="border: 1px solid black; width: 15px; height: 15px;"></td><td style="border: 1px solid black; width: 15px; height: 15px;"></td><td style="border: 1px solid black; width: 15px; height: 15px;"></td><td style="border: 1px solid black; width: 15px; height: 15px;"></td></tr></table> Equivalência em m²</p> <p>9159</p> <p><table style="display: inline-table; border: none;"><tr><td style="border: 1px solid black; width: 15px; height: 15px;"></td><td style="border: 1px solid black; width: 15px; height: 15px;"></td><td style="border: 1px solid black; width: 15px; height: 15px;"></td><td style="border: 1px solid black; width: 15px; height: 15px;"></td><td style="border: 1px solid black; width: 15px; height: 15px;"></td><td style="border: 1px solid black; width: 15px; height: 15px;"></td><td style="border: 1px solid black; width: 15px; height: 15px;"></td><td style="border: 1px solid black; width: 15px; height: 15px;"></td><td style="border: 1px solid black; width: 15px; height: 15px;"></td><td style="border: 1px solid black; width: 15px; height: 15px;"></td></tr></table> Equivalência em m²</p> <p>9164</p> <p><table style="display: inline-table; border: none;"><tr><td style="border: 1px solid black; width: 15px; height: 15px;"></td><td style="border: 1px solid black; width: 15px; height: 15px;"></td><td style="border: 1px solid black; width: 15px; height: 15px;"></td><td style="border: 1px solid black; width: 15px; height: 15px;"></td><td style="border: 1px solid black; width: 15px; height: 15px;"></td><td style="border: 1px solid black; width: 15px; height: 15px;"></td><td style="border: 1px solid black; width: 15px; height: 15px;"></td><td style="border: 1px solid black; width: 15px; height: 15px;"></td><td style="border: 1px solid black; width: 15px; height: 15px;"></td><td style="border: 1px solid black; width: 15px; height: 15px;"></td></tr></table> Equivalência em m²</p>																														
<p>9151 9152</p> <p>1 <input type="checkbox"/> <table style="display: inline-table; border: none;"><tr><td style="border: 1px solid black; width: 15px; height: 15px;"></td><td style="border: 1px solid black; width: 15px; height: 15px;"></td><td style="border: 1px solid black; width: 15px; height: 15px;"></td><td style="border: 1px solid black; width: 15px; height: 15px;"></td><td style="border: 1px solid black; width: 15px; height: 15px;"></td><td style="border: 1px solid black; width: 15px; height: 15px;"></td><td style="border: 1px solid black; width: 15px; height: 15px;"></td><td style="border: 1px solid black; width: 15px; height: 15px;"></td><td style="border: 1px solid black; width: 15px; height: 15px;"></td><td style="border: 1px solid black; width: 15px; height: 15px;"></td></tr></table> Quantidade</p> <p>9156 9157</p> <p>3 <input type="checkbox"/> <table style="display: inline-table; border: none;"><tr><td style="border: 1px solid black; width: 15px; height: 15px;"></td><td style="border: 1px solid black; width: 15px; height: 15px;"></td><td style="border: 1px solid black; width: 15px; height: 15px;"></td><td style="border: 1px solid black; width: 15px; height: 15px;"></td><td style="border: 1px solid black; width: 15px; height: 15px;"></td><td style="border: 1px solid black; width: 15px; height: 15px;"></td><td style="border: 1px solid black; width: 15px; height: 15px;"></td><td style="border: 1px solid black; width: 15px; height: 15px;"></td><td style="border: 1px solid black; width: 15px; height: 15px;"></td><td style="border: 1px solid black; width: 15px; height: 15px;"></td></tr></table> Quantidade</p> <p>9161 9162</p> <p>5 <input type="checkbox"/> <table style="display: inline-table; border: none;"><tr><td style="border: 1px solid black; width: 15px; height: 15px;"></td><td style="border: 1px solid black; width: 15px; height: 15px;"></td><td style="border: 1px solid black; width: 15px; height: 15px;"></td><td style="border: 1px solid black; width: 15px; height: 15px;"></td><td style="border: 1px solid black; width: 15px; height: 15px;"></td><td style="border: 1px solid black; width: 15px; height: 15px;"></td><td style="border: 1px solid black; width: 15px; height: 15px;"></td><td style="border: 1px solid black; width: 15px; height: 15px;"></td><td style="border: 1px solid black; width: 15px; height: 15px;"></td><td style="border: 1px solid black; width: 15px; height: 15px;"></td></tr></table> Quantidade</p>																															<p>9154</p> <p><table style="display: inline-table; border: none;"><tr><td style="border: 1px solid black; width: 15px; height: 15px;"></td><td style="border: 1px solid black; width: 15px; height: 15px;"></td><td style="border: 1px solid black; width: 15px; height: 15px;"></td><td style="border: 1px solid black; width: 15px; height: 15px;"></td><td style="border: 1px solid black; width: 15px; height: 15px;"></td><td style="border: 1px solid black; width: 15px; height: 15px;"></td><td style="border: 1px solid black; width: 15px; height: 15px;"></td><td style="border: 1px solid black; width: 15px; height: 15px;"></td><td style="border: 1px solid black; width: 15px; height: 15px;"></td><td style="border: 1px solid black; width: 15px; height: 15px;"></td></tr></table> Equivalência em m²</p> <p>9159</p> <p><table style="display: inline-table; border: none;"><tr><td style="border: 1px solid black; width: 15px; height: 15px;"></td><td style="border: 1px solid black; width: 15px; height: 15px;"></td><td style="border: 1px solid black; width: 15px; height: 15px;"></td><td style="border: 1px solid black; width: 15px; height: 15px;"></td><td style="border: 1px solid black; width: 15px; height: 15px;"></td><td style="border: 1px solid black; width: 15px; height: 15px;"></td><td style="border: 1px solid black; width: 15px; height: 15px;"></td><td style="border: 1px solid black; width: 15px; height: 15px;"></td><td style="border: 1px solid black; width: 15px; height: 15px;"></td><td style="border: 1px solid black; width: 15px; height: 15px;"></td></tr></table> Equivalência em m²</p> <p>9164</p> <p><table style="display: inline-table; border: none;"><tr><td style="border: 1px solid black; width: 15px; height: 15px;"></td><td style="border: 1px solid black; width: 15px; height: 15px;"></td><td style="border: 1px solid black; width: 15px; height: 15px;"></td><td style="border: 1px solid black; width: 15px; height: 15px;"></td><td style="border: 1px solid black; width: 15px; height: 15px;"></td><td style="border: 1px solid black; width: 15px; height: 15px;"></td><td style="border: 1px solid black; width: 15px; height: 15px;"></td><td style="border: 1px solid black; width: 15px; height: 15px;"></td><td style="border: 1px solid black; width: 15px; height: 15px;"></td><td style="border: 1px solid black; width: 15px; height: 15px;"></td></tr></table> Equivalência em m²</p>																																	
16	<p>Em setembro de 2014, ____ tinha pelo menos um empregado temporário nesse trabalho?</p> <p>2 <input type="checkbox"/> Sim → (siga 17) 9016 4 <input type="checkbox"/> Não → (passe ao 18)</p>																																																															
17	<p>Quantos empregados temporários ____ tinha, nesse trabalho, em setembro de 2014?</p> <p>1 <input type="checkbox"/> Um 7 <input type="checkbox"/> Seis a dez 3 <input type="checkbox"/> Dois 9017 8 <input type="checkbox"/> Onze ou mais 5 <input type="checkbox"/> Três a cinco (siga 18)</p>																																																															

9	CARACTERÍSTICAS DE TRABALHO E RENDIMENTO DOS MORADORES DE 10 ANOS OU MAIS DE IDADE (NASCIDOS ATÉ 27/09/2004)	9
18	Em setembro de 2014, ____ tinha pelo menos um empregado permanente nesse trabalho?	
2	<input type="checkbox"/> Sim → (siga 19) 9018 4 <input type="checkbox"/> Não → (passe ao 21)	
19	Quantos empregados permanentes ____ tinha, nesse trabalho, em setembro de 2014?	
1	<input type="checkbox"/> Um 7 <input type="checkbox"/> Seis a dez 9019 8 <input type="checkbox"/> Onze ou mais 5 <input type="checkbox"/> Três a cinco <div style="text-align: right;">(passe ao 21)</div>	
20	Qual era a área total do empreendimento em que ____ tinha esse trabalho?	
2	<div style="display: flex; justify-content: space-around;"> <div style="text-align: center;"> 9201 9202 <input type="checkbox"/> _____ Quantidade </div> <div style="text-align: center;"> 9204 <input type="checkbox"/> _____ Equivalência em m² </div> </div>	
4	<div style="display: flex; justify-content: space-around;"> <div style="text-align: center;"> 9206 9207 <input type="checkbox"/> _____ Quantidade </div> <div style="text-align: center;"> 9209 <input type="checkbox"/> _____ Equivalência em m² </div> </div>	
6	<div style="display: flex; justify-content: space-around;"> <div style="text-align: center;"> 9211 9212 <input type="checkbox"/> _____ Quantidade </div> <div style="text-align: center;"> 9214 <input type="checkbox"/> _____ Equivalência em m² </div> </div> <div style="text-align: right;">(siga 21)</div>	
21	Nesse trabalho, ____ era:	
1	<div style="display: flex; justify-content: space-between;"> <div style="width: 45%;"> <input type="checkbox"/> Parceiro Para a pessoa que explorava o empreendimento em bem, móvel ou imóvel, de propriedade de terceiros, mediante o pagamento de uma parte da produção obtida, previamente ajustada (metade, terça parte, quarta parte etc), pelo seu uso. </div> <div style="width: 10%; text-align: center;"> 9021 (siga 22) </div> <div style="width: 45%;"> <input type="checkbox"/> Cessionário Para a pessoa que explorava o empreendimento em bem, móvel ou imóvel, de propriedade de terceiros, com consentimento para usá-lo sem nada pagar. </div> </div>	
2	<div style="display: flex; justify-content: space-between;"> <div style="width: 45%;"> <input type="checkbox"/> Arrendatário Para a pessoa que explorava o empreendimento em bem, móvel ou imóvel, de propriedade de terceiros, mediante o pagamento de quantia fixa (em dinheiro ou sua equivalência em produtos ou serviços previamente ajustados, pelo seu uso. </div> <div style="width: 10%; text-align: center;"> (passe ao 23) </div> <div style="width: 45%;"> <input type="checkbox"/> Proprietário Para a pessoa que explorava o empreendimento em bem, móvel ou imóvel, de sua propriedade, total ou parcial, inclusive em regime de usufruto, foreiro etc. </div> </div>	
3	<div style="display: flex; justify-content: space-between;"> <div style="width: 45%;"> <input type="checkbox"/> Posseiro Para a pessoa que explorava o empreendimento em bem, móvel ou imóvel, de propriedade de terceiros, inclusive terras devolutas, sem ter consentimento para usá-lo e nada pagando. </div> <div style="width: 10%; text-align: center;"> (passe ao 24) </div> <div style="width: 45%;"> <input type="checkbox"/> Outra condição (especifique) Para a pessoa que explorava o empreendimento em condição distinta das anteriores. <div style="border-top: 1px dotted black; height: 1.2em; margin-top: 5px;"></div> </div> </div> <div style="text-align: right;">(passe ao 24)</div>	
22	Qual foi a parceria contratada nesse trabalho?	
2	<input type="checkbox"/> Meia 8 <input type="checkbox"/> Quinta 9022 0 <input type="checkbox"/> Outra (especifique) <div style="border-top: 1px dotted black; height: 1.2em; margin-top: 5px;"></div>	
4	<input type="checkbox"/> Terça <div style="text-align: right;">(passe ao 24)</div>	
6	<input type="checkbox"/> Quarta <div style="border-top: 1px dotted black; height: 1.2em; margin-top: 5px;"></div>	

9	CARACTERÍSTICAS DE TRABALHO E RENDIMENTO DOS MORADORES DE 10 ANOS OU MAIS DE IDADE (NASCIDOS ATÉ 27/09/2004)	9
23	<p>Qual foi a forma contratada de pagamento do arrendamento nesse trabalho?</p> <div style="display: flex; justify-content: space-between; align-items: flex-start;"> <div style="width: 30%;"> <p>1 <input type="checkbox"/> Somente dinheiro</p> <p>2 <input type="checkbox"/> Somente produto</p> <p>3 <input type="checkbox"/> Somente serviço</p> </div> <div style="width: 30%; text-align: center;"> <p>9023</p> <p>(siga 24)</p> </div> <div style="width: 30%;"> <p>4 <input type="checkbox"/> Dinheiro e produto</p> <p>5 <input type="checkbox"/> Dinheiro e serviço</p> <p>6 <input type="checkbox"/> Produto e serviço</p> </div> <div style="width: 30%;"> <p>7 <input type="checkbox"/> Dinheiro, produto e serviço</p> </div> </div>	
24	<p>No período de 28 de setembro de 2013 a 27 de setembro de 2014, ____ assumiu, previamente, o compromisso de vender alguma parte da produção principal desse trabalho?</p> <div style="display: flex; justify-content: space-between; align-items: flex-start;"> <div style="width: 30%;"> <p>2 <input type="checkbox"/> Sim</p> </div> <div style="width: 30%; text-align: center;"> <p>9024</p> <p>(siga 25)</p> </div> <div style="width: 30%;"> <p>4 <input type="checkbox"/> Não</p> </div> </div>	
25	<p>No período de 28 de setembro de 2013 a 27 de setembro de 2014, ____ vendeu alguma parte da produção principal desse trabalho?</p> <div style="display: flex; justify-content: space-between; align-items: flex-start;"> <div style="width: 30%;"> <p>1 <input type="checkbox"/> Sim → (siga 26)</p> </div> <div style="width: 30%; text-align: center;"> <p>9025</p> </div> <div style="width: 30%;"> <p>3 <input type="checkbox"/> Não → (passe ao 27)</p> </div> </div>	
26	<p>Quem comprou o total, ou a maior quantidade, dessa produção principal que ____ vendeu?</p> <div style="display: flex; justify-content: space-between; align-items: flex-start;"> <div style="width: 30%;"> <p>1 <input type="checkbox"/> Empresa</p> <p>2 <input type="checkbox"/> Cooperativa</p> <p>3 <input type="checkbox"/> Governo</p> </div> <div style="width: 30%; text-align: center;"> <p>9026</p> <p>(siga 27)</p> </div> <div style="width: 30%;"> <p>4 <input type="checkbox"/> Proprietário do bem utilizado para empreendimento</p> <p>5 <input type="checkbox"/> Intermediário particular</p> <p>6 <input type="checkbox"/> Consumidor direto</p> <p>7 <input type="checkbox"/> Outro comprador (especifique)</p> <p>→</p> </div> </div>	
27	<p>____ tinha, neste empreendimento, algum tipo de produção que foi consumida, em setembro de 2014, como alimentação pelas pessoas moradoras no domicílio?</p> <div style="display: flex; justify-content: space-between; align-items: flex-start;"> <div style="width: 30%;"> <p>1 <input type="checkbox"/> Sim → (siga 28)</p> </div> <div style="width: 30%; text-align: center;"> <p>9027</p> </div> <div style="width: 30%;"> <p>3 <input type="checkbox"/> Não <small>(Se código 06 ou 07 no quesito 8, código 4 no quesito 18, ou código 1, 3 ou 5 no quesito 19, passe ao 28a. Se código 7 ou 8 no quesito 19, passe ao 51.)</small></p> </div> </div>	
28	<p>Em setembro de 2014, que parcela da alimentação consumida pelas pessoas moradoras no domicílio foi retirada dessa produção?</p> <div style="display: flex; justify-content: space-between; align-items: flex-start;"> <div style="width: 30%;"> <p>2 <input type="checkbox"/> Até a metade</p> </div> <div style="width: 30%; text-align: center;"> <p>9028</p> </div> <div style="width: 30%;"> <p>4 <input type="checkbox"/> Mais da metade</p> </div> </div> <p><small>(Se código 06 ou 07 no quesito 8, código 4 no quesito 18, ou código 1, 3 ou 5 no quesito 19, passe ao 28a. Se código 7 ou 8 no quesito 19, passe ao 51.)</small></p>	
<p>PARA CONTA PRÓPRIA E EMPREGADOR SEM EMPREGADO PERMANENTE OU COM ATÉ CINCO EMPREGADOS PERMANENTES EM ATIVIDADE AGRÍCOLA NO TRABALHO PRINCIPAL <small>(exclusive serviços auxiliares da atividade agrícola)</small></p>		
28a	<p>No período de 28 de setembro de 2013 a 27 de setembro de 2014, ____ recebeu financiamento de algum programa de crédito para a produção nesse trabalho?</p> <div style="display: flex; justify-content: space-between; align-items: flex-start;"> <div style="width: 30%;"> <p>2 <input type="checkbox"/> Sim → (siga 28b)</p> </div> <div style="width: 30%; text-align: center;"> <p>90281</p> </div> <div style="width: 30%;"> <p>4 <input type="checkbox"/> Não → (passe ao 28c)</p> </div> </div> <div style="text-align: right; margin-top: 20px;"> </div>	
28b	<p>Esse financiamento de crédito foi do Programa Nacional de Fortalecimento da Agricultura Familiar - PRONAF?</p> <div style="display: flex; justify-content: space-between; align-items: flex-start;"> <div style="width: 30%;"> <p>2 <input type="checkbox"/> Sim</p> </div> <div style="width: 30%; text-align: center;"> <p>90282</p> <p>(siga 28c)</p> </div> <div style="width: 30%;"> <p>4 <input type="checkbox"/> Não</p> </div> </div> <div style="text-align: right; margin-top: 20px;"> </div>	

9	CARACTERÍSTICAS DE TRABALHO E RENDIMENTO DOS MORADORES DE 10 ANOS OU MAIS DE IDADE (NASCIDOS ATÉ 27/09/2004)	9
----------	---	----------

28c No período de 28 de setembro de 2013 a 27 de setembro de 2014, ____ recebeu alguma assistência técnica para esse trabalho?

2 ☐ Sim → (siga 28d) **90283**

4 ☐ Não → (passe ao 28e)

28d Essa assistência técnica foi prestada por:

2 ☐ Empresa de Assistência Técnica e Extensão Rural - EMATER **90284**

4 ☐ Outra agência do governo (federal, estadual ou municipal)

(siga 28e)

6 ☐ Empresa privada

8 ☐ Outra (especifique)

→

28e No período de 28 de setembro de 2013 a 27 de setembro de 2014, ____ recebeu sementes ou insumos de algum programa de distribuição gratuita para a produção desse trabalho?

2 ☐ Sim **90285**

4 ☐ Não

(passe ao 51)

ATIVIDADE NÃO AGRÍCOLA NO TRABALHO PRINCIPAL

29 Nesse trabalho, ____ era:

1 ☐ Empregado → (siga 30)

2 ☐ Trabalhador doméstico → (passe ao 36) **9029**

3 ☐ Conta própria → (passe ao 49)
(sem empregado e contando, ou não, com ajuda de trabalhador não remunerado)

4 ☐ Empregador → (passe ao 48)
(com pelo menos um empregado)

5 ☐ Não remunerado membro da unidade domiciliar

6 ☐ Outro trabalhador não remunerado

7 ☐ Trabalhador na construção para o próprio uso

}

(passe ao 54)

(passe ao 58)

PARA EMPREGADO EM ATIVIDADE NÃO AGRÍCOLA OU EMPREGADO PERMANENTE NOS SERVIÇOS AUXILIARES DA ATIVIDADE AGRÍCOLA NO TRABALHO PRINCIPAL

30 A jornada normal desse trabalho estava totalmente compreendida no período de 5 horas da manhã às 10 horas da noite?

2 ☐ Sim → (passe ao 32) **9030**

4 ☐ Não → (siga 31)

31 A jornada normal desse trabalho estava totalmente compreendida no período noturno de 10 horas da noite às 5 horas da manhã seguinte?

1 ☐ Sim **9031**

(siga 32)

3 ☐ Não

32 Esse emprego era no setor:

2 ☐ Privado → (passe ao 40) **9032**

4 ☐ Público → (siga 33)

9	CARACTERÍSTICAS DE TRABALHO E RENDIMENTO DOS MORADORES DE 10 ANOS OU MAIS DE IDADE (NASCIDOS ATÉ 27/09/2004)	9
----------	---	----------

33 Esse emprego era na área:

1 ☐ Federal → (siga 34) **9033** 3 ☐ Estadual 5 ☐ Municipal

(passe ao 35)

34 Nesse emprego, ____ era militar (das forças armadas)?

2 ☐ Sim → (passe ao 43) **9034** 4 ☐ Não → (siga 35)

35 Nesse emprego, ____ era funcionário público estatutário?

1 ☐ Sim → (passe ao 43) **9035** 3 ☐ Não → (passe ao 41)

PARA TRABALHADOR DOMÉSTICO NO TRABALHO PRINCIPAL

36 Em setembro de 2014, ____ prestava serviço doméstico remunerado em mais de um domicílio?

2 ☐ Sim **9036** 4 ☐ Não

(siga 37)

37 Habitualmente ____ exercia esse trabalho pelo menos uma vez por semana?

1 ☐ Sim → (siga 38) **9037** 3 ☐ Não → (passe ao 39)

38 Quantos dias por semana ____ habitualmente exercia esse trabalho?

9038

(Dias)

(passe ao 42)

39 Quantos dias por mês ____ habitualmente exercia esse trabalho?

9039

(Dias)

(passe ao 42)

**PARA EMPREGADO NO SETOR PRIVADO EM ATIVIDADE NÃO AGRÍCOLA OU
EMPREGADO PERMANENTE NOS SERVIÇOS AUXILIARES DA ATIVIDADE
AGRÍCOLA NO TRABALHO PRINCIPAL**

40 Quantas pessoas ocupadas havia, nesse emprego, em setembro de 2014?

2 ☐ Duas **9040** 6 ☐ Seis a dez

4 ☐ Três a cinco 8 ☐ Onze ou mais

(siga 41)

PARA EMPREGADO NO TRABALHO PRINCIPAL

9	CARACTERÍSTICAS DE TRABALHO E RENDIMENTO DOS MORADORES DE 10 ANOS OU MAIS DE IDADE (NASCIDOS ATÉ 27/09/2004)	9
----------	---	----------

41 Nesse emprego a remuneração era contratada:

1 ☐ Somente por jornada de trabalho

3 ☐ Somente por produção ou comissão

5 ☐ Somente por tarefa ou empreitada

7 ☐ Por jornada de trabalho e produção ou comissão

8 ☐ Outra forma (especifique)

→

9041
(siga 42)

PARA EMPREGADO E TRABALHADOR DOMÉSTICO NO TRABALHO PRINCIPAL

42 Nesse emprego, ____ tinha carteira de trabalho assinada?

2 ☐ Sim

4 ☐ Não

9042
(siga 43)

**RECEBIMENTO DE BENEFÍCIOS PELO EMPREGADO E TRABALHADOR
DOMÉSTICO NO TRABALHO PRINCIPAL**

43 Nesse emprego, ____ recebeu auxílio para moradia em setembro de 2014?

1 ☐ Sim

3 ☐ Não

9043
(siga 44)

44 Nesse emprego, ____ recebeu auxílio para alimentação em setembro de 2014?

2 ☐ Sim

4 ☐ Não

9044
(siga 45)

45 Nesse emprego, ____ recebeu auxílio para transporte em setembro de 2014?

1 ☐ Sim

3 ☐ Não

9045
(siga 46)

46 Nesse emprego, ____ recebeu auxílio para educação ou creche em setembro de 2014?

2 ☐ Sim

4 ☐ Não

9046
(siga 47)

47 Nesse emprego, ____ recebeu auxílio para saúde ou reabilitação em setembro de 2014?

1 ☐ Sim

3 ☐ Não

9047
(passe ao 53)

**PARA EMPREGADOR EM ATIVIDADE NÃO AGRÍCOLA OU NOS SERVIÇOS
AUXILIARES DA ATIVIDADE AGRÍCOLA NO TRABALHO PRINCIPAL**

48 Quantos empregados ____ ocupava, nesse trabalho, em setembro de 2014?

2 ☐ Um

4 ☐ Dois

(siga 49)

9048

6 ☐ Três a cinco

8 ☐ Seis a dez

(siga 49)

0 ☐ Onze ou mais → (passe ao 51)

9	CARACTERÍSTICAS DE TRABALHO E RENDIMENTO DOS MORADORES DE 10 ANOS OU MAIS DE IDADE (NASCIDOS ATÉ 27/09/2004)	9
----------	---	----------

PARA CONTA PRÓPRIA E EMPREGADOR EM ATIVIDADE NÃO AGRÍCOLA OU NOS SERVIÇOS AUXILIARES DA ATIVIDADE AGRÍCOLA NO TRABALHO PRINCIPAL

49 Em setembro de 2014, ____ tinha pelo menos um sócio ocupado nesse trabalho?

1 ☐ Sim → (siga 50) **9049** 3 ☐ Não → (passe ao 51)

50 Quantos sócios ocupados ____ tinha, nesse trabalho, em setembro de 2014?

2 ☐ Um **9050** 6 ☐ Três a cinco

4 ☐ Dois (siga 51) 8 ☐ Seis a dez

PARA CONTA PRÓPRIA E EMPREGADOR NO TRABALHO PRINCIPAL

51 Em setembro de 2014, ____ ocupou pelo menos um trabalhador não remunerado nesse trabalho?

1 ☐ Sim → (siga 52) **9051** 3 ☐ Não (Se código 05 no quesito 8, código 3 no quesito 29, ou código 2 no quesito 48, passe ao 52a. Se código 4 ou 6 no quesito 48, passe ao 52c. Se código 06, 07, 09 ou 10 no quesito 8, ou código 8 ou 0 no quesito 48, passe ao 53)

52 Quantos trabalhadores não remunerados ____ tinha, nesse trabalho, em setembro de 2014?

2 ☐ Um 6 ☐ Três a cinco 0 ☐ Onze ou mais

4 ☐ Dois **9052** 8 ☐ Seis a dez

(Se código 05 no quesito 8, código 3 no quesito 29, ou código 2 no quesito 48, siga 52a. Se código 4 ou 6 no quesito 48, passe ao 52c. Se código 06, 07, 09 ou 10 no quesito 8, ou código 8 ou 0 no quesito 48, passe ao 53)

PARA CONTA PRÓPRIA E EMPREGADOR COM ATÉ UM EMPREGADO EM ATIVIDADE NÃO AGRÍCOLA OU NOS SERVIÇOS AUXILIARES DA ATIVIDADE AGRÍCOLA NO TRABALHO PRINCIPAL

52a Nesse trabalho, ____ era cadastrado no programa microempreendedor individual (MEI) em setembro de 2014?

2 ☐ Sim → (siga 52b) **90521** 4 ☐ Não → (passe ao 52c)

52b Em setembro de 2014, o pagamento do INSS e das taxas municipais e estaduais desse trabalho foi feito por meio do Documento de Arrecadação do Simples Nacional (DAS)?

2 ☐ Sim **90522** 4 ☐ Não

(siga 52c)

PARA CONTA PRÓPRIA E EMPREGADOR COM ATÉ CINCO EMPREGADOS EM ATIVIDADE NÃO AGRÍCOLA OU NOS SERVIÇOS AUXILIARES DA ATIVIDADE AGRÍCOLA NO TRABALHO PRINCIPAL

52c No período de 28 de setembro de 2011 a 27 de setembro de 2014 ____ buscou empréstimo de microcrédito (até R\$ 15 000,00) em alguma instituição financeira para esse trabalho?

2 ☐ Sim → (siga 52d) **90523** 4 ☐ Não → (passe ao 52e)

CARACTERÍSTICAS DE TRABALHO E RENDIMENTO DOS MORADORES DE 10 ANOS OU MAIS DE IDADE (NASCIDOS ATÉ 27/09/2004)		9
52d	___ conseguiu obter o microcrédito que procurou?	
2	<input type="checkbox"/> Sim	90524
4	<input type="checkbox"/> Não	
		(siga 52e)
52e	No período de 28 de setembro de 2011 a 27 de setembro de 2014, ___ recebeu alguma assistência técnica para esse trabalho?	
2	<input type="checkbox"/> Sim → (siga 52f)	90525
4	<input type="checkbox"/> Não → (passe ao 53)	
52f	Essa assistência técnica foi prestada por:	
2	<input type="checkbox"/> SEBRAE ou outra instituição do Sistema "S" (SENAI, SESI, IEL, SENAC)	90526
6	<input type="checkbox"/> Empresa privada	
4	<input type="checkbox"/> Órgão do governo (federal, estadual ou municipal)	
8	<input type="checkbox"/> Outra (especifique) _____	
		(siga 53)
PARA PESSOA OCUPADA COM REMUNERAÇÃO NO TRABALHO PRINCIPAL		
53	Qual era o rendimento mensal que ___ ganhava normalmente, em setembro de 2014, nesse trabalho?	
1	<input type="checkbox"/> 9531 9532	9537
Em dinheiro (R\$)		5 <input type="checkbox"/> Somente em benefícios
3	<input type="checkbox"/> 9534 9535	
Valor dos produtos ou mercadorias (R\$)		
Se (questo 29 = 1, 3 ou 4 e questo 32 diferente de 4) ou (questo 8 = 1 a 10), siga 53a. Caso contrário, passe ao 54.)		
PARA O EMPREGADO DO SETOR PRIVADO (EXCETO TRABALHADOR DOMÉSTICO), EMPREGADOR E CONTA PRÓPRIA NO TRABALHO PRINCIPAL		
53a	Esse empreendimento era registrado no Cadastro Nacional da Pessoa Jurídica - CNPJ?	
1	<input type="checkbox"/> Sim	90531
3	<input type="checkbox"/> Não	
5	<input type="checkbox"/> Não sabe → (siga 53b)	
(Se empregado, siga 53b. Caso contrário, passe ao 54.)		(Opção válida somente para empregado.)
EMPREGADO DO SETOR PRIVADO (EXCETO TRABALHADOR DOMÉSTICO)		
53b	Esse empreendimento possuía fatura ou nota fiscal para emitir aos clientes?	
1	<input type="checkbox"/> Sim	90532
3	<input type="checkbox"/> Não	
5	<input type="checkbox"/> Não sabe	
		(siga 53c)
53c	Esse empreendimento entregava contracheque a seus funcionários?	
1	<input type="checkbox"/> Sim	90533
3	<input type="checkbox"/> Não	
5	<input type="checkbox"/> Não sabe	
		(siga 54)

LOCAL DE ESTABELECIMENTO DO TRABALHO PRINCIPAL

54 Esse trabalho, tinha estabelecimento em:

1 ☐ Loja, oficina, fábrica, escritório, escola, repartição pública, galpão etc.

9054

(siga 55)

5 ☐ Em local designado pelo empregador, cliente ou freguês

2 ☐ Fazenda, sítio, granja, chácara etc.

6 ☐ Em veículo automotor

ou era exercido:

3 ☐ No domicílio que morava → (passe ao 58)

7 ☐ Em via ou área pública

4 ☐ Em domicílio de empregador, patrão, sócio ou freguês → (passe ao 56)

8 ☐ Outro (especifique)

(passe ao 56)

.....

DESLOCAMENTO PARA O TRABALHO PRINCIPAL

55 Na semana de 21 a 27 de setembro de 2014 ____ morava em domicílio que estava no mesmo terreno ou área do estabelecimento em que tinha esse trabalho?

1 ☐ Sim → (passe ao 58)

9055

3 ☐ Não → (siga 56)

56 ____ ia direto do domicílio em que morava para esse trabalho?

2 ☐ Sim → (siga 57)

9056

4 ☐ Não → (passe ao 58)

57 Quanto tempo ____ levava para ir do domicílio em que morava até o local desse trabalho?

1 ☐ Até 30 minutos

9057

5 ☐ Mais de 1 até 2 horas

3 ☐ Mais de 30 minutos até 1 hora

(siga 58)

7 ☐ Mais de 2 horas

HORAS TRABALHADAS NO TRABALHO PRINCIPAL

58 Quantas horas ____ trabalhava normalmente por semana nesse trabalho?

9058

--	--	--

(Horas)

(siga 59)

CONTRIBUIÇÃO PARA INSTITUTO DE PREVIDÊNCIA NO TRABALHO PRINCIPAL

59 ____ era contribuinte de instituto de previdência por esse trabalho?

1 ☐ Sim → (siga 60)

9059

3 ☐ Não → (passe ao 61)

9	CARACTERÍSTICAS DE TRABALHO E RENDIMENTO DOS MORADORES DE 10 ANOS OU MAIS DE IDADE (NASCIDOS ATÉ 27/09/2004)	9
----------	---	----------

68 No período de 28 de setembro de 2013 a 20 de setembro de 2014, ____ exerceu tarefas em cultivo, pesca ou criação de animais destinados à própria alimentação das pessoas moradoras no domicílio?

2 ☐ Sim → (passe ao 70) **9068** 4 ☐ Não → (siga 69)

69 No período de 28 de setembro de 2013 a 20 de setembro de 2014, ____ exerceu tarefas em construção de prédio, cômodo, poço ou outras obras de construção destinadas ao próprio uso das pessoas moradoras no domicílio?

1 ☐ Sim → (siga 70) **9069** 3 ☐ Não → (passe ao 106)

70 De quantos trabalhos, ____ saiu no período de 28 setembro de 2013 a 20 de setembro de 2014?

2 ☐ Um **9070** 4 ☐ Dois 6 ☐ Três ou mais

(siga 71)

PARA PESSOA OCUPADA NO PERÍODO DE CAPTAÇÃO DE 358 DIAS
(Exceto a que mantinha o trabalho principal desse período na semana de referência.)

Os quesitos 71 a 86 devem referir-se ao trabalho, único ou principal, do qual a pessoa saiu no período de 28 de setembro de 2013 a 20 de setembro de 2014.

71 Qual era a ocupação que ____ exercia no trabalho anterior que teve no período de 28 de setembro de 2013 a 20 de setembro de 2014?

9971

(siga 72)

Código

72 Qual era a atividade principal do empreendimento (negócio, firma, empresa, instituição, entidade etc.) em que ____ teve esse trabalho anterior?

9972

(siga 73)

Código

(Se atividade da agricultura, silvicultura, pecuária, extração vegetal, pesca, piscicultura ou serviço auxiliar de alguma destas atividades, siga 73. Caso contrário, passe ao 77.)

9	CARACTERÍSTICAS DE TRABALHO E RENDIMENTO DOS MORADORES DE 10 ANOS OU MAIS DE IDADE (NASCIDOS ATÉ 27/09/2004)	9	
<div style="border: 1px solid black; padding: 10px; margin: 0 auto; width: 80%;"> <p style="margin: 0;">ATIVIDADE AGRÍCOLA NO TRABALHO PRINCIPAL NO PERÍODO DE CAPTAÇÃO DE 358 DIAS</p> <p style="margin: 0; font-size: small;">(28 de setembro de 2013 a 20 de setembro de 2014)</p> <p style="margin: 0;">(Atividades da agricultura, silvicultura, pecuária, extração vegetal, pesca, piscicultura ou serviço auxiliar de alguma destas atividades.)</p> </div>			
73 Nesse trabalho anterior, ____ era:			
<div style="border: 1px solid black; text-align: center; padding: 5px; margin-bottom: 10px;">Empregado</div> <p>01 <input type="checkbox"/> Permanente nos serviços auxiliares</p> <p style="text-align: center;">(siga 78)</p> <p>02 <input type="checkbox"/> Permanente na agricultura, silvicultura ou criação de bovinos, bubalinos, caprinos, ovinos ou suínos</p> <p style="text-align: center;">(siga 74)</p> <p>03 <input type="checkbox"/> Permanente em outra atividade</p> <p style="text-align: center;">(passe ao 75)</p> <p>04 <input type="checkbox"/> Temporário</p> <p style="text-align: center;">(passe ao 83)</p>	<div style="border: 1px solid black; text-align: center; padding: 5px; margin-bottom: 10px;">Conta própria</div> <p>05 <input type="checkbox"/> Nos serviços auxiliares <small>(sem empregado e contando, ou não, com ajuda de trabalhador não remunerado)</small></p> <p style="text-align: center;">(passe ao 85)</p> <p>06 <input type="checkbox"/> Na agricultura, silvicultura ou criação de bovinos, bubalinos, caprinos, ovinos ou suínos <small>(sem empregado e contando, ou não, com ajuda de trabalhador não remunerado)</small></p> <p style="text-align: center;">(passe ao 76)</p> <p>07 <input type="checkbox"/> Em outra atividade <small>(sem empregado e contando, ou não, com ajuda de trabalhador não remunerado)</small></p> <p style="text-align: center;">(passe ao 76)</p>	<div style="border: 1px solid black; text-align: center; padding: 5px; margin-bottom: 10px;">Empregador</div> <p>08 <input type="checkbox"/> Nos serviços auxiliares <small>(com pelo menos um empregado)</small></p> <p style="text-align: center;">(passe ao 85)</p> <p style="text-align: center;">9073</p> <p>09 <input type="checkbox"/> Na agricultura, silvicultura ou criação de bovinos, bubalinos, caprinos, ovinos ou suínos <small>(com pelo menos um empregado)</small></p> <p style="text-align: center;">(passe ao 76)</p> <p>10 <input type="checkbox"/> Em outra atividade <small>(com pelo menos um empregado)</small></p> <p style="text-align: center;">(passe ao 76)</p>	<div style="border: 1px solid black; text-align: center; padding: 5px; margin-bottom: 10px;">Não remunerado</div> <p>11 <input type="checkbox"/> Não remunerado membro da unidade domiciliar</p> <p style="text-align: center;">(passe ao 85)</p> <p>12 <input type="checkbox"/> Outro trabalhador não remunerado</p> <p style="text-align: center;">(passe ao 85)</p> <div style="border: 1px solid black; text-align: center; padding: 5px; margin: 10px auto; width: 80%;"> Trabalhador na produção para o próprio consumo </div> <p>13 <input type="checkbox"/> Trabalhador na produção para o próprio consumo</p> <p style="text-align: center;">(passe ao 85)</p>
74 Nesse emprego anterior, ____ recebia do empregador alguma área para produção particular?			
<div style="display: flex; justify-content: space-between; align-items: center;"> <div>2 <input type="checkbox"/> Sim</div> <div style="text-align: center;">9074</div> <div>4 <input type="checkbox"/> Não</div> </div> <p style="text-align: center;">(siga 75)</p>			
75 Nesse emprego anterior, ____ tinha parceria com o empregador?			
<div style="display: flex; justify-content: space-between; align-items: center;"> <div>1 <input type="checkbox"/> Sim</div> <div style="text-align: center;">9075</div> <div>3 <input type="checkbox"/> Não</div> </div> <p style="text-align: center;">(passe ao 83)</p>			

9	CARACTERÍSTICAS DE TRABALHO E RENDIMENTO DOS MORADORES DE 10 ANOS OU MAIS DE IDADE (NASCIDOS ATÉ 27/09/2004)	9
76	<p>Nesse trabalho anterior, ____ era:</p> <div style="display: flex; justify-content: space-between;"> <div style="width: 45%;"> <p>1 <input type="checkbox"/> Parceiro Para a pessoa que explorava o empreendimento em bem, móvel ou imóvel, de propriedade de terceiros, mediante o pagamento de uma parte da produção obtida, previamente ajustada (metade, terça parte, quarta parte etc), pelo seu uso.</p> <p>2 <input type="checkbox"/> Arrendatário Para a pessoa que explorava o empreendimento em bem, móvel ou imóvel, de propriedade de terceiros, mediante o pagamento de quantia fixa (em dinheiro ou sua equivalência em produtos ou serviços previamente ajustados, pelo seu uso.</p> <p>3 <input type="checkbox"/> Posseiro Para a pessoa que explorava o empreendimento em bem, móvel ou imóvel, de propriedade de terceiros, inclusive terras devolutas, sem ter consentimento para usá-lo e nada pagando.</p> </div> <div style="width: 45%;"> <p>4 <input type="checkbox"/> Cessionário Para a pessoa que explorava o empreendimento em bem, móvel ou imóvel, de propriedade de terceiros, com consentimento para usá-lo e nada pagar.</p> <p>5 <input type="checkbox"/> Proprietário Para a pessoa que explorava o empreendimento em bem, móvel ou imóvel, de sua propriedade, total ou parcial, inclusive em regime de usufruto, foreiro etc.</p> <p>6 <input type="checkbox"/> Outra condição (especifique) Para a pessoa que explorava o empreendimento em condição distinta das anteriores.</p> </div> </div> <p style="text-align: center;">9076</p> <p style="text-align: right;">(passe ao 85)</p>	
ATIVIDADE NÃO AGRÍCOLA NO TRABALHO PRINCIPAL (DO PERÍODO DE CAPTAÇÃO DE 358 DIAS)		
77	<p>Nesse trabalho anterior, ____ era:</p> <div style="display: flex; justify-content: space-between;"> <div style="width: 45%;"> <p>1 <input type="checkbox"/> Empregado → (siga 78)</p> <p>2 <input type="checkbox"/> Trabalhador doméstico → (passe ao 82)</p> <p>3 <input type="checkbox"/> Conta própria (sem empregado e contando, ou não, com ajuda de trabalhador não remunerado)</p> <p>4 <input type="checkbox"/> Empregador (com pelo menos um empregado)</p> </div> <div style="width: 45%;"> <p>5 <input type="checkbox"/> Não remunerado membro da unidade domiciliar</p> <p>6 <input type="checkbox"/> Outro trabalhador não remunerado</p> <p>7 <input type="checkbox"/> Trabalhador na construção para o próprio uso</p> </div> </div> <p style="text-align: center;">(passe ao 85)</p> <p style="text-align: right;">(passe ao 85)</p>	
78	<p>Esse emprego anterior era no setor:</p> <div style="display: flex; justify-content: space-between;"> <p>2 <input type="checkbox"/> Privado → (passe ao 83)</p> <p style="text-align: center;">9078</p> <p>4 <input type="checkbox"/> Público → (siga 79)</p> </div>	
79	<p>Esse emprego anterior era na área:</p> <div style="display: flex; justify-content: space-between;"> <p>1 <input type="checkbox"/> Federal → (siga 80)</p> <p>3 <input type="checkbox"/> Estadual</p> <p>5 <input type="checkbox"/> Municipal</p> </div> <p style="text-align: center;">(passe ao 81)</p>	
80	<p>Nesse emprego anterior, ____ era militar (das forças armadas)?</p> <div style="display: flex; justify-content: space-between;"> <p>2 <input type="checkbox"/> Sim → (passe ao 86)</p> <p style="text-align: center;">9080</p> <p>4 <input type="checkbox"/> Não → (siga 81)</p> </div>	
81	<p>Nesse emprego anterior, ____ era funcionário público estatutário?</p> <div style="display: flex; justify-content: space-between;"> <p>1 <input type="checkbox"/> Sim → (passe ao 86)</p> <p style="text-align: center;">9081</p> <p>3 <input type="checkbox"/> Não → (passe ao 83)</p> </div>	

9	CARACTERÍSTICAS DE TRABALHO E RENDIMENTO DOS MORADORES DE 10 ANOS OU MAIS DE IDADE (NASCIDOS ATÉ 27/09/2004)	9
82	Nos últimos trinta dias em que esteve nesse trabalho anterior, ____ prestava serviço doméstico remunerado em mais de um domicílio?	
<div style="display: flex; justify-content: space-between; align-items: center;"> 2 <input type="checkbox"/> Sim 9082 4 <input type="checkbox"/> Não </div> <p style="text-align: center;">(siga 83)</p>		
83	Nesse emprego anterior, ____ tinha carteira de trabalho assinada?	
<div style="display: flex; justify-content: space-between; align-items: center;"> 1 <input type="checkbox"/> Sim → (siga 84) 9083 3 <input type="checkbox"/> Não → (passe ao 85) </div>		
84	Depois que saiu desse emprego anterior, ____ recebeu seguro-desemprego?	
<div style="display: flex; justify-content: space-between; align-items: center;"> 2 <input type="checkbox"/> Sim 9084 4 <input type="checkbox"/> Não </div> <p style="text-align: center;">(siga 85)</p>		
85	____ era contribuinte de instituto de previdência por esse trabalho anterior?	
<div style="display: flex; justify-content: space-between; align-items: center;"> 1 <input type="checkbox"/> Sim 9085 3 <input type="checkbox"/> Não </div> <p style="text-align: center;">(siga 86)</p>		
86	Durante quanto tempo ____ esteve nesse trabalho anterior?	
<div style="display: flex; justify-content: space-around; align-items: center;"> <div style="text-align: center;"> 9861 <input style="width: 40px; height: 20px; border: 1px solid black;" type="text"/> Anos </div> <div style="text-align: center;"> 9862 <input style="width: 40px; height: 20px; border: 1px solid black;" type="text"/> Meses </div> </div> <p style="text-align: center;">(siga 87)</p>		
PARA PESSOA OCUPADA NO PERÍODO DE REFERÊNCIA DE 365 DIAS (28 de setembro de 2013 a 27 de setembro de 2014)		
87	Em setembro de 2014, ____ era associado a algum sindicato?	
<div style="display: flex; justify-content: space-between; align-items: center;"> 1 <input type="checkbox"/> Sim → (siga 88) 9087 3 <input type="checkbox"/> Não → (passe ao 89) </div>		
88	Esse sindicato era de:	
<div style="display: flex; flex-wrap: wrap;"> <div style="width: 50%;"> <div style="display: flex; justify-content: space-between; align-items: center;"> 1 <input type="checkbox"/> Empregados urbanos 4 <input type="checkbox"/> Trabalhadores avulsos </div> <div style="display: flex; justify-content: space-between; align-items: center;"> 2 <input type="checkbox"/> Trabalhadores rurais 5 <input type="checkbox"/> Profissionais liberais </div> <div style="display: flex; justify-content: space-between; align-items: center;"> 3 <input type="checkbox"/> Trabalhadores autônomos 6 <input type="checkbox"/> Outro sindicato (especifique) </div> </div> <div style="width: 50%; text-align: center; padding-top: 20px;"> <div style="border-bottom: 1px dotted black; width: 100%;"></div> <p>(siga 89)</p> </div> </div>		

9	CARACTERÍSTICAS DE TRABALHO E RENDIMENTO DOS MORADORES DE 10 ANOS OU MAIS DE IDADE (NASCIDOS ATÉ 27/09/2004)	9
----------	---	----------

89 Com que idade ____ começou a trabalhar?

9891 9892

1 <input type="text"/> <input type="text"/> Até 9 anos	5 <input type="text"/> <input type="text"/> 20 a 24 anos
2 <input type="text"/> <input type="text"/> 10 a 14 anos	6 <input type="text"/> <input type="text"/> 25 a 29 anos
3 <input type="text"/> <input type="text"/> 15 a 17 anos	7 <input type="text"/> <input type="text"/> 30 anos ou mais
4 <input type="text"/> <input type="text"/> 18 a 19 anos	

(Se dois ou mais trabalhos na semana de referência - código 3 ou 5 no quesito 5 - siga 90. Caso contrário, passe ao 115.)

**PARA PESSOA COM DOIS OU MAIS TRABALHOS NA SEMANA
DE REFERÊNCIA**
(21 a 27 de setembro de 2014)

TRABALHO SECUNDÁRIO NA SEMANA DE REFERÊNCIA

90 Qual era a ocupação que ____ exercia no trabalho secundário que tinha na semana de 21 a 27 de setembro de 2014?

9990

Código _____

(siga 91)

91 Qual era a atividade principal do empreendimento (negócio, firma, empresa, instituição, entidade etc.) em que ____ tinha esse trabalho secundário?

9991

Código _____

(siga 92)

92 Nesse trabalho secundário, ____ era:

1 <input type="checkbox"/> Empregado → (siga 93)	4 <input type="checkbox"/> Empregador → (passe ao 98) <small>(com pelo menos um empregado)</small>
2 <input type="checkbox"/> Trabalhador doméstico → (passe ao 97)	5 <input type="checkbox"/> Trabalhador não remunerado membro da unidade domiciliar
3 <input type="checkbox"/> Conta própria → (passe ao 98) <small>(sem empregado e contando, ou não, com ajuda de trabalhador não remunerado)</small>	6 <input type="checkbox"/> Outro trabalhador não remunerado

} (passe ao 99)

9092

93 Esse emprego secundário era no setor:

1 <input type="checkbox"/> Privado → (passe ao 97)	9093	3 <input type="checkbox"/> Público → (siga 94)
--	-------------	--

94 Esse emprego secundário era na área:

2 <input type="checkbox"/> Federal → (siga 95)	9094	4 <input type="checkbox"/> Estadual
		6 <input type="checkbox"/> Municipal

(passe ao 96)

9	CARACTERÍSTICAS DE TRABALHO E RENDIMENTO DOS MORADORES DE 10 ANOS OU MAIS DE IDADE (NASCIDOS ATÉ 27/09/2004)	9
102	Qual era o rendimento mensal que ____ ganhava normalmente, em setembro de 2014, no(s) outro(s) trabalho(s) que tinha na semana de 21 a 27 de setembro de 2014?	
<div style="display: flex; justify-content: space-between;"> <div style="width: 45%;"> <p>1021 1022</p> <div style="display: flex; align-items: center;"> <div style="text-align: right; margin-right: 5px;">2</div> <div style="border-bottom: 1px solid black; width: 100px; position: relative;"> <div style="position: absolute; left: -10px; top: 50%; transform: translateY(-50%);"> </div> <div style="position: absolute; left: 10px; top: 50%; transform: translateY(-50%);"> </div> <div style="position: absolute; left: 20px; top: 50%; transform: translateY(-50%);"> </div> <div style="position: absolute; left: 30px; top: 50%; transform: translateY(-50%);"> </div> <div style="position: absolute; left: 40px; top: 50%; transform: translateY(-50%);"> </div> <div style="position: absolute; left: 50px; top: 50%; transform: translateY(-50%);"> </div> <div style="position: absolute; left: 60px; top: 50%; transform: translateY(-50%);"> </div> <div style="position: absolute; left: 70px; top: 50%; transform: translateY(-50%);"> </div> <div style="position: absolute; left: 80px; top: 50%; transform: translateY(-50%);"> </div> <div style="position: absolute; left: 90px; top: 50%; transform: translateY(-50%);"> </div> </div> </div> <p style="text-align: center; margin-top: 5px;">Em dinheiro (R\$)</p> </div> <div style="width: 45%;"> <p>1027</p> <div style="display: flex; align-items: center;"> <div style="text-align: right; margin-right: 5px;">6</div> <div style="border-bottom: 1px solid black; width: 100px; position: relative;"> <div style="position: absolute; left: -10px; top: 50%; transform: translateY(-50%);"> </div> </div> </div> <p>Somente em benefícios</p> </div> </div> <div style="display: flex; justify-content: space-between; margin-top: 10px;"> <div style="width: 45%;"> <p>1024 1025</p> <div style="display: flex; align-items: center;"> <div style="text-align: right; margin-right: 5px;">4</div> <div style="border-bottom: 1px solid black; width: 100px; position: relative;"> <div style="position: absolute; left: -10px; top: 50%; transform: translateY(-50%);"> </div> <div style="position: absolute; left: 10px; top: 50%; transform: translateY(-50%);"> </div> <div style="position: absolute; left: 20px; top: 50%; transform: translateY(-50%);"> </div> <div style="position: absolute; left: 30px; top: 50%; transform: translateY(-50%);"> </div> <div style="position: absolute; left: 40px; top: 50%; transform: translateY(-50%);"> </div> <div style="position: absolute; left: 50px; top: 50%; transform: translateY(-50%);"> </div> <div style="position: absolute; left: 60px; top: 50%; transform: translateY(-50%);"> </div> <div style="position: absolute; left: 70px; top: 50%; transform: translateY(-50%);"> </div> <div style="position: absolute; left: 80px; top: 50%; transform: translateY(-50%);"> </div> <div style="position: absolute; left: 90px; top: 50%; transform: translateY(-50%);"> </div> </div> </div> <p style="text-align: center; margin-top: 5px;">Valor dos produtos ou mercadorias (R\$)</p> </div> <div style="width: 45%;"> <p>1028</p> <div style="display: flex; align-items: center;"> <div style="text-align: right; margin-right: 5px;">8</div> <div style="border-bottom: 1px solid black; width: 100px; position: relative;"> <div style="position: absolute; left: -10px; top: 50%; transform: translateY(-50%);"> </div> </div> </div> <p>Não remunerado</p> </div> </div> <p style="text-align: center; margin-top: 10px;">(siga 103)</p>		
103	____ era contribuinte de instituto de previdência por esse(s) outro(s) trabalho(s)?	
<div style="display: flex; justify-content: space-between; align-items: flex-start;"> <div style="width: 45%;"> <p>1 <input type="checkbox"/> Sim → (siga 104)</p> </div> <div style="width: 10%; text-align: center;"> <p>9103</p> </div> <div style="width: 45%;"> <p>3 <input type="checkbox"/> Não → (passe ao 105)</p> </div> </div>		
104	Nesse(s) outro(s) trabalho(s) ____ contribuía para instituto de previdência:	
<div style="display: flex; justify-content: space-between; align-items: flex-start;"> <div style="width: 33%;"> <p>2 <input type="checkbox"/> Federal</p> </div> <div style="width: 33%; text-align: center;"> <p>9104</p> </div> <div style="width: 33%;"> <p>4 <input type="checkbox"/> Estadual</p> </div> <div style="width: 33%; text-align: right;"> <p>6 <input type="checkbox"/> Municipal</p> </div> </div> <p style="text-align: center; margin-top: 10px;">(siga 105)</p>		
105	Quantas horas ____ trabalhava normalmente por semana nesse(s) outro(s) trabalho(s)?	
<div style="text-align: center;"> <p>9105 </p> <p>(Horas)</p> <p>(passe ao 115)</p> </div>		
PARA PESSOA NÃO OCUPADA NO PERÍODO DE REFERÊNCIA DE 365 DIAS (28 de setembro de 2013 a 27 de setembro de 2014)		
106	____ teve algum trabalho antes de 28 de setembro de 2013?	
<div style="display: flex; justify-content: space-between; align-items: flex-start;"> <div style="width: 45%;"> <p>2 <input type="checkbox"/> Sim → (passe ao 109)</p> </div> <div style="width: 10%; text-align: center;"> <p>9106</p> </div> <div style="width: 45%;"> <p>4 <input type="checkbox"/> Não → (siga 107)</p> </div> </div>		
107	Antes de 28 de setembro de 2013, ____ exerceu tarefas em cultivo, pesca ou criação de animais destinados à própria alimentação das pessoas moradoras no domicílio?	
<div style="display: flex; justify-content: space-between; align-items: flex-start;"> <div style="width: 45%;"> <p>1 <input type="checkbox"/> Sim → (passe ao 109)</p> </div> <div style="width: 10%; text-align: center;"> <p>9107</p> </div> <div style="width: 45%;"> <p>3 <input type="checkbox"/> Não → (siga 108)</p> </div> </div>		
108	Antes de 28 de setembro de 2013, ____ exerceu tarefas em construção de prédio, cômodo, poço ou outras obras de construção destinadas ao próprio uso das pessoas moradoras no domicílio?	
<div style="display: flex; justify-content: space-between; align-items: flex-start;"> <div style="width: 45%;"> <p>2 <input type="checkbox"/> Sim → (siga 109)</p> </div> <div style="width: 10%; text-align: center;"> <p>9108</p> </div> <div style="width: 45%;"> <p>4 <input type="checkbox"/> Não → (passe ao 115)</p> </div> </div>		

9	CARACTERÍSTICAS DE TRABALHO E RENDIMENTO DOS MORADORES DE 10 ANOS OU MAIS DE IDADE (NASCIDOS ATÉ 27/09/2004)	9		
PARA PESSOA QUE SOMENTE FOI OCUPADA ANTES DO PERÍODO DE REFERÊNCIA DE 365 DIAS (antes 28 de setembro de 2013)				
109	Em 27 de setembro de 2014, fez quanto tempo que ____ saiu do último trabalho que teve?			
<div style="display: flex; justify-content: space-around; align-items: flex-end;"> <div style="text-align: center;"> 1091 <div style="border: 1px solid black; width: 40px; height: 20px; margin: 0 auto; position: relative;"> </div> Anos </div> <div style="text-align: center;"> 1092 <div style="border: 1px solid black; width: 40px; height: 20px; margin: 0 auto; position: relative;"> </div> Meses </div> </div> <p>(Se menos de 5 anos, siga 110. Caso contrário, passe ao 115.)</p>				
110	Qual era a ocupação ____ que exercia nesse último trabalho que teve?			
<div style="display: flex; align-items: center;"> <div style="text-align: center; margin-right: 20px;"> 9910 <div style="border: 1px solid black; width: 60px; height: 20px; margin: 0 auto; position: relative;"> </div> Código </div> <div style="flex-grow: 1; border-bottom: 1px solid black; position: relative;"> (siga 111) </div> </div>				
111	Qual era a atividade principal do empreendimento (negócio, firma, empresa, instituição, entidade etc.) em que ____ exercia esse último trabalho que teve?			
<div style="display: flex; align-items: center;"> <div style="text-align: center; margin-right: 20px;"> 9911 <div style="border: 1px solid black; width: 60px; height: 20px; margin: 0 auto; position: relative;"> </div> Código </div> <div style="flex-grow: 1; border-bottom: 1px solid black; position: relative;"> (siga 112) </div> </div>				
112	Nesse último trabalho que teve, ____ era:			
<table style="width: 100%; border: none;"> <tr> <td style="width: 50%; vertical-align: top;"> <div style="display: flex; flex-direction: column; gap: 10px;"> <div>1 <input type="checkbox"/> Empregado → (siga 113)</div> <div>2 <input type="checkbox"/> Trabalhador doméstico → (passe ao 114)</div> <div>3 <input type="checkbox"/> Conta própria <small>(sem empregado e contando, ou não, com ajuda de trabalhador não remunerado)</small></div> <div>4 <input type="checkbox"/> Empregador <small>(com pelo menos um empregado)</small></div> </div> </td> <td style="width: 50%; vertical-align: top;"> <div style="display: flex; flex-direction: column; gap: 10px;"> <div>5 <input type="checkbox"/> Trabalhador não remunerado membro da unidade domiciliar</div> <div>6 <input type="checkbox"/> Outro trabalhador não remunerado</div> <div>7 <input type="checkbox"/> Trabalhador na produção para o próprio consumo</div> <div>8 <input type="checkbox"/> Trabalhador na construção para o próprio uso</div> </div> </td> </tr> </table> <div style="display: flex; justify-content: space-between; align-items: center; margin-top: 10px;"> <div style="text-align: center;"> 9112 (passe ao 115) </div> <div style="text-align: right;"> (passe ao 115) </div> </div>			<div style="display: flex; flex-direction: column; gap: 10px;"> <div>1 <input type="checkbox"/> Empregado → (siga 113)</div> <div>2 <input type="checkbox"/> Trabalhador doméstico → (passe ao 114)</div> <div>3 <input type="checkbox"/> Conta própria <small>(sem empregado e contando, ou não, com ajuda de trabalhador não remunerado)</small></div> <div>4 <input type="checkbox"/> Empregador <small>(com pelo menos um empregado)</small></div> </div>	<div style="display: flex; flex-direction: column; gap: 10px;"> <div>5 <input type="checkbox"/> Trabalhador não remunerado membro da unidade domiciliar</div> <div>6 <input type="checkbox"/> Outro trabalhador não remunerado</div> <div>7 <input type="checkbox"/> Trabalhador na produção para o próprio consumo</div> <div>8 <input type="checkbox"/> Trabalhador na construção para o próprio uso</div> </div>
<div style="display: flex; flex-direction: column; gap: 10px;"> <div>1 <input type="checkbox"/> Empregado → (siga 113)</div> <div>2 <input type="checkbox"/> Trabalhador doméstico → (passe ao 114)</div> <div>3 <input type="checkbox"/> Conta própria <small>(sem empregado e contando, ou não, com ajuda de trabalhador não remunerado)</small></div> <div>4 <input type="checkbox"/> Empregador <small>(com pelo menos um empregado)</small></div> </div>	<div style="display: flex; flex-direction: column; gap: 10px;"> <div>5 <input type="checkbox"/> Trabalhador não remunerado membro da unidade domiciliar</div> <div>6 <input type="checkbox"/> Outro trabalhador não remunerado</div> <div>7 <input type="checkbox"/> Trabalhador na produção para o próprio consumo</div> <div>8 <input type="checkbox"/> Trabalhador na construção para o próprio uso</div> </div>			
113	Nesse último emprego que teve, ____ era militar ou funcionário público estatutário?			
<div style="display: flex; align-items: center; justify-content: space-between;"> <div style="width: 30%;"> 1 <input type="checkbox"/> Sim → (passe ao 115) </div> <div style="width: 30%; text-align: center;"> 9113 </div> <div style="width: 30%;"> 3 <input type="checkbox"/> Não → (siga 114) </div> </div>				
114	____ tinha carteira de trabalho assinada nesse último emprego?			
<div style="display: flex; align-items: center; justify-content: space-between;"> <div style="width: 30%;"> 2 <input type="checkbox"/> Sim </div> <div style="width: 30%; text-align: center;"> 9114 </div> <div style="width: 30%;"> 4 <input type="checkbox"/> Não </div> </div> <p style="text-align: center; margin-top: 10px;">(siga 115)</p>				

9	CARACTERÍSTICAS DE TRABALHO E RENDIMENTO DOS MORADORES DE 10 ANOS OU MAIS DE IDADE (NASCIDOS ATÉ 27/09/2004)	9
----------	---	----------

PARA PESSOA DE 10 ANOS OU MAIS DE IDADE

PROCURA DE TRABALHO

115 ____ tomou alguma providência para conseguir trabalho na semana de 21 a 27 de setembro de 2014?

1 ☐ Sim → (passe ao 119) **9115** 3 ☐ Não → (siga 116)

116 ____ tomou alguma providência para conseguir trabalho no período de 29 de agosto a 20 de setembro de 2014?

2 ☐ Sim → (passe ao 119) **9116** 4 ☐ Não → (siga 117)

117 ____ tomou alguma providência para conseguir trabalho no período de 30 de julho a 28 de agosto de 2014?

1 ☐ Sim → (passe ao 119) **9117** 3 ☐ Não → (siga 118)

118 ____ tomou alguma providência para conseguir trabalho no período de 28 de setembro de 2013 a 29 de julho de 2014?

2 ☐ Sim → (siga 119) **9118** 4 ☐ Não → (passe ao 120)

119 Qual foi a última providência que ____ tomou, até 27 de setembro de 2014, para conseguir trabalho?

1 <input type="checkbox"/> Consultou empregadores 2 <input type="checkbox"/> Fez concurso 3 <input type="checkbox"/> Inscreveu-se em concurso 4 <input type="checkbox"/> Consultou agência ou sindicato 5 <input type="checkbox"/> Colocou ou respondeu anúncio	9119	6 <input type="checkbox"/> Consultou parente, amigo ou colega 7 <input type="checkbox"/> Tomou medida para iniciar negócio 8 <input type="checkbox"/> Outra providência (especifique) <div style="border-bottom: 1px solid black; height: 15px; margin: 2px 0;"></div> 0 <input type="checkbox"/> Nenhuma
---	-------------	--

(siga 120)

CONTRIBUIÇÃO PARA PREVIDÊNCIA PRIVADA

120 Em setembro de 2014, ____ era contribuinte de alguma entidade de previdência privada?

2 ☐ Sim **9120** 4 ☐ Não
(siga 121)

AFAZERES DOMÉSTICOS

121 Na semana de 21 a 27 de setembro de 2014, ____ cuidava dos afazeres domésticos?

1 ☐ Sim → (siga 121a) **9121** 3 ☐ Não → (siga 122)

121a Quantas horas ____ dedicava normalmente por semana aos afazeres domésticos?

9921

Horas

(siga 122)

9	CARACTERÍSTICAS DE TRABALHO E RENDIMENTO DOS MORADORES DE 10 ANOS OU MAIS DE IDADE (NASCIDOS ATÉ 27/09/2004)	9
----------	---	----------

RENDIMENTOS NÃO PROVENIENTES DE TRABALHO

122	Na semana de 21 a 27 de setembro de 2014, ____ era aposentado de instituto de previdência federal (INSS), estadual, municipal ou do governo federal?	
	<div style="display: flex; justify-content: space-between; align-items: flex-start;"> <div style="width: 30%;"> 2 <input type="checkbox"/> Sim </div> <div style="width: 40%; text-align: center;"> 9122 (siga 123) </div> <div style="width: 30%;"> 4 <input type="checkbox"/> Não </div> </div>	

123	Na semana de 21 a 27 de setembro de 2014, ____ era pensionista de instituto de previdência federal (INSS), estadual, municipal ou do governo federal?	
	<div style="display: flex; justify-content: space-between; align-items: flex-start;"> <div style="width: 30%;"> 1 <input type="checkbox"/> Sim (passe ao 125) </div> <div style="width: 40%; text-align: center;"> 9123 </div> <div style="width: 30%;"> 3 <input type="checkbox"/> Não (Se "sim" no quesito 122, passe ao 125. Caso contrário, siga 124) </div> </div>	

124	Em setembro de 2014, ____ recebia normalmente rendimento de pensão alimentícia ou de fundo de pensão, abono de permanência, aluguel, doação, juros de caderneta de poupança, dividendos ou outro qualquer?	
	<div style="display: flex; justify-content: space-between; align-items: flex-start;"> <div style="width: 30%;"> 2 <input type="checkbox"/> Sim (siga 125) </div> <div style="width: 40%; text-align: center;"> 9124 </div> <div style="width: 30%;"> 4 <input type="checkbox"/> Não (siga 126) </div> </div>	

125	Qual era o rendimento que ____ recebia normalmente, em setembro de 2014?																						
	<div style="display: flex; align-items: flex-start;"> <div style="width: 10%; text-align: center;">1251</div> <div> 01 <input type="checkbox"/> Aposentadoria de instituto de previdência ou do governo federal (R\$) </div> </div>	<div style="display: flex; align-items: flex-start;"> <div style="width: 10%; text-align: center;">1252</div> <div> <table border="1" style="width: 100%; height: 20px; border-collapse: collapse;"> <tr><td></td><td></td><td></td><td></td><td></td><td></td><td></td><td></td><td></td><td></td><td></td><td></td><td></td><td></td><td></td><td></td><td></td><td></td><td></td><td></td></tr> </table> </div> </div>																					
	<div style="display: flex; align-items: flex-start;"> <div style="width: 10%; text-align: center;">1254</div> <div> 02 <input type="checkbox"/> Pensão de instituto de previdência ou do governo federal (R\$) </div> </div>	<div style="display: flex; align-items: flex-start;"> <div style="width: 10%; text-align: center;">1255</div> <div> <table border="1" style="width: 100%; height: 20px; border-collapse: collapse;"> <tr><td></td><td></td><td></td><td></td><td></td><td></td><td></td><td></td><td></td><td></td><td></td><td></td><td></td><td></td><td></td><td></td><td></td><td></td><td></td><td></td></tr> </table> </div> </div>																					
	<div style="display: flex; align-items: flex-start;"> <div style="width: 10%; text-align: center;">1257</div> <div> 03 <input type="checkbox"/> Outro tipo de aposentadoria (R\$) </div> </div>	<div style="display: flex; align-items: flex-start;"> <div style="width: 10%; text-align: center;">1258</div> <div> <table border="1" style="width: 100%; height: 20px; border-collapse: collapse;"> <tr><td></td><td></td><td></td><td></td><td></td><td></td><td></td><td></td><td></td><td></td><td></td><td></td><td></td><td></td><td></td><td></td><td></td><td></td><td></td><td></td></tr> </table> </div> </div>																					
	<div style="display: flex; align-items: flex-start;"> <div style="width: 10%; text-align: center;">1260</div> <div> 04 <input type="checkbox"/> Outro tipo de pensão (R\$) </div> </div>	<div style="display: flex; align-items: flex-start;"> <div style="width: 10%; text-align: center;">1261</div> <div> <table border="1" style="width: 100%; height: 20px; border-collapse: collapse;"> <tr><td></td><td></td><td></td><td></td><td></td><td></td><td></td><td></td><td></td><td></td><td></td><td></td><td></td><td></td><td></td><td></td><td></td><td></td><td></td><td></td></tr> </table> </div> </div>																					
	<div style="display: flex; align-items: flex-start;"> <div style="width: 10%; text-align: center;">1263</div> <div> 05 <input type="checkbox"/> Abono de permanência (R\$) </div> </div>	<div style="display: flex; align-items: flex-start;"> <div style="width: 10%; text-align: center;">1264</div> <div> <table border="1" style="width: 100%; height: 20px; border-collapse: collapse;"> <tr><td></td><td></td><td></td><td></td><td></td><td></td><td></td><td></td><td></td><td></td><td></td><td></td><td></td><td></td><td></td><td></td><td></td><td></td><td></td><td></td></tr> </table> </div> </div>																					
	<div style="display: flex; align-items: flex-start;"> <div style="width: 10%; text-align: center;">1266</div> <div> 06 <input type="checkbox"/> Aluguel (R\$) </div> </div>	<div style="display: flex; align-items: flex-start;"> <div style="width: 10%; text-align: center;">1267</div> <div> <table border="1" style="width: 100%; height: 20px; border-collapse: collapse;"> <tr><td></td><td></td><td></td><td></td><td></td><td></td><td></td><td></td><td></td><td></td><td></td><td></td><td></td><td></td><td></td><td></td><td></td><td></td><td></td><td></td></tr> </table> </div> </div>																					
	<div style="display: flex; align-items: flex-start;"> <div style="width: 10%; text-align: center;">1269</div> <div> 07 <input type="checkbox"/> Doação recebida de não morador (R\$) </div> </div>	<div style="display: flex; align-items: flex-start;"> <div style="width: 10%; text-align: center;">1270</div> <div> <table border="1" style="width: 100%; height: 20px; border-collapse: collapse;"> <tr><td></td><td></td><td></td><td></td><td></td><td></td><td></td><td></td><td></td><td></td><td></td><td></td><td></td><td></td><td></td><td></td><td></td><td></td><td></td><td></td></tr> </table> </div> </div>																					
	<div style="display: flex; align-items: flex-start;"> <div style="width: 10%; text-align: center;">1272</div> <div> 08 <input type="checkbox"/> Outros rendimentos (juros de caderneta de poupança e de outras aplicações, dividendos) (especifique) (R\$) </div> </div> <div style="margin-top: 10px;"> <div style="display: flex; align-items: center;"> <div style="width: 10px; height: 10px; background-color: black; margin-right: 5px;"></div> <div style="border-bottom: 1px solid black; width: 100%;"></div> </div> </div>	<div style="display: flex; align-items: flex-start;"> <div style="width: 10%; text-align: center;">1273</div> <div> <table border="1" style="width: 100%; height: 20px; border-collapse: collapse;"> <tr><td></td><td></td><td></td><td></td><td></td><td></td><td></td><td></td><td></td><td></td><td></td><td></td><td></td><td></td><td></td><td></td><td></td><td></td><td></td><td></td></tr> </table> </div> </div>																					
	(siga ao 126)																						

9	CARACTERÍSTICAS DE TRABALHO E RENDIMENTO DOS MORADORES DE 10 ANOS OU MAIS DE IDADE (NASCIDOS ATÉ 27/09/2004)	9
---	--	---

PARA OS MORADORES DE 10 ANOS OU MAIS

126 O informante desta parte foi:

9126

2 ☐ A própria pessoa

4 ☐ Outro morador

6 ☐ Não morador

(encerre a parte)

ANOTAÇÕES



TRABALHO DAS CRIANÇAS DE 5 A 9 ANOS DE IDADE

7	CARACTERÍSTICAS DE TRABALHO DAS CRIANÇAS MORADORAS DE 5 A 9 ANOS DE IDADE (NASCIDAS DE 28/09/2004 a 27/09/2009)	7
----------	---	----------

9

Qual era a ocupação que ____ exercia no trabalho que tinha na semana de 21 a 27 de setembro de 2014?

7090

Código

(siga 10)

10

Qual era a atividade principal do empreendimento (negócio, firma, empresa, instituição, entidade etc.) em que ____ tinha esse trabalho?

7100

Código

(siga 11)

11

Nesse trabalho, ____ era:

1 ☐ Empregado

2 ☐ Trabalhador doméstico

3 ☐ Conta própria

4 ☐ Empregador

0711
 (siga 12)

5 ☐ Trabalhador não remunerado membro da unidade domiciliar

6 ☐ Outro trabalhador não remunerado

7 ☐ Trabalhador na produção para o próprio consumo

8 ☐ Trabalhador na construção para o próprio uso

(siga 12)

(passe ao 13)

12

Qual era o rendimento mensal que ____ ganhava normalmente, em setembro de 2014, no(s) trabalho(s) que tinha na semana de 21 a 27 de setembro de 2014?

7121

2 ☐

Em dinheiro (R\$)

7127

6 ☐ Somente em benefícios

7124

4 ☐

Valor dos produtos ou mercadorias (R\$)

7128

8 ☐ Não remunerado

(siga 13)

13

Quantas horas ____ trabalhava normalmente por semana no(s) trabalho(s) que tinha na semana de 21 a 27 de setembro de 2014?

0713

→

(siga 14)

Horas

14

Na semana de 21 a 27 de setembro de 2014, ____ cuidava dos afazeres domésticos?

2 ☐ Sim → (siga 15)

0714

4 ☐ Não → (passe ao 16)

15

Quantas horas ____ dedicava normalmente por semana aos afazeres domésticos?

0715

→

(siga 16)

Horas

16

O informante desta parte foi:

2 ☐ A própria pessoa

0716

4 ☐ Outro morador

6 ☐ Não morador

(encerre a parte)

ANOTAÇÕES



FECUNDIDADE

(Para mulheres moradoras 10 anos ou mais de idade)

11	CARACTERÍSTICAS DE FECUNDIDADE DAS MULHERES MORADORAS DE 10 ANOS OU MAIS DE IDADE (NASCIDAS ATÉ 27/09/2004)	11
1	Até 27 de setembro de 2014, ___ teve algum filho nascido vivo (ou seja, que apresentou algum sinal de vida ao nascer)? <div style="display: flex; justify-content: space-between; align-items: flex-start;"> <div style="text-align: center;"> 1 <input type="checkbox"/> Sim → (siga 4) </div> <div style="text-align: center; flex-grow: 1;"> 1101 </div> <div style="text-align: center;"> 3 <input type="checkbox"/> Não → (passe ao 10) </div> </div>	
4	Destes filhos que ___ teve, quantos moram neste domicílio? <div style="display: flex; justify-content: space-around; align-items: flex-start;"> <div style="text-align: center;"> 1141 Homens <input style="width: 30px; height: 20px; border: 1px solid black;" type="text"/> </div> <div style="text-align: center;"> 1142 Mulheres <input style="width: 30px; height: 20px; border: 1px solid black;" type="text"/> </div> </div> <div style="text-align: center; margin-top: 5px;">(siga 5)</div>	
5	Destes filhos que ___ teve, quantos moram em outro local? <div style="display: flex; justify-content: space-between; align-items: flex-start;"> <div style="text-align: center;"> 1151 Homens <input style="width: 30px; height: 20px; border: 1px solid black;" type="text"/> </div> <div style="text-align: center;"> 1153 5 <input type="checkbox"/> Não sabe </div> <div style="text-align: center;"> 1152 Mulheres <input style="width: 30px; height: 20px; border: 1px solid black;" type="text"/> </div> <div style="text-align: center;"> 1154 7 <input type="checkbox"/> Não sabe </div> </div> <div style="text-align: center; margin-top: 5px;">(siga 6)</div>	
6	Destes filhos nascidos vivos que ___ teve, quantos já morreram? <div style="display: flex; justify-content: space-between; align-items: flex-start;"> <div style="text-align: center;"> 1161 Homens <input style="width: 30px; height: 20px; border: 1px solid black;" type="text"/> </div> <div style="text-align: center;"> 1163 6 <input type="checkbox"/> Não sabe </div> <div style="text-align: center;"> 1162 Mulheres <input style="width: 30px; height: 20px; border: 1px solid black;" type="text"/> </div> <div style="text-align: center;"> 1164 8 <input type="checkbox"/> Não sabe </div> </div> <div style="text-align: center; margin-top: 5px;">(siga 7)</div>	
7	Qual foi o sexo do último destes filhos nascidos vivos que ___ teve? <div style="display: flex; justify-content: space-between; align-items: flex-start;"> <div style="text-align: center;"> 1 <input type="checkbox"/> Masculino </div> <div style="text-align: center; flex-grow: 1;"> 1107 </div> <div style="text-align: center;"> 3 <input type="checkbox"/> Feminino </div> <div style="text-align: center;"> 5 <input type="checkbox"/> Não sabe </div> </div> <div style="text-align: center; margin-top: 5px;">(siga 8)</div>	
8	Qual foi o mês e o ano de nascimento deste último filho nascido vivo que ___ teve? <div style="display: flex; justify-content: center; align-items: center; margin-top: 20px;"> <div style="text-align: center; margin-right: 20px;"> 1181 <input style="width: 30px; height: 20px; border: 1px solid black;" type="text"/> Mês </div> <div style="text-align: center;"> 1182 <input style="width: 30px; height: 20px; border: 1px solid black;" type="text"/> <input style="width: 30px; height: 20px; border: 1px solid black;" type="text"/> <input style="width: 30px; height: 20px; border: 1px solid black;" type="text"/> <input style="width: 30px; height: 20px; border: 1px solid black;" type="text"/> Ano </div> </div> <div style="text-align: center; margin-top: 5px;">(siga 9)</div>	
9	Este último filho nascido vivo que ___ teve, ainda estava vivo em 27 de setembro de 2014? <div style="display: flex; justify-content: space-between; align-items: flex-start;"> <div style="text-align: center;"> 1 <input type="checkbox"/> Sim </div> <div style="text-align: center; flex-grow: 1;"> 1109 </div> <div style="text-align: center;"> 3 <input type="checkbox"/> Não </div> <div style="text-align: center;"> 5 <input type="checkbox"/> Não sabe </div> </div> <div style="text-align: center; margin-top: 5px;">(siga 10)</div>	
ANOTAÇÕES		

11	CARACTERÍSTICAS DE FECUNDIDADE DAS MULHERES MORADORAS DE 10 ANOS OU MAIS DE IDADE (NASCIDAS ATÉ 27/09/2004)	11
10	Até 27 de setembro de 2014, ____ teve algum filho, com 7 meses ou mais de gestação, que nasceu morto?	
<div style="display: flex; justify-content: space-between; align-items: flex-start;"> <div style="width: 30%;"> 2 <input type="checkbox"/> Sim → (siga 11) </div> <div style="width: 30%; text-align: center;"> 1110 </div> <div style="width: 30%;"> 4 <input type="checkbox"/> Não → (passe ao 11a) </div> </div>		
11	Quantos filhos nascidos mortos ____ teve até 27 de setembro de 2014?	
<div style="display: flex; justify-content: space-between; align-items: flex-start;"> <div style="width: 20%;"> 1111 Homens <div style="border: 1px solid black; width: 30px; height: 20px; margin-top: 5px;"></div> </div> <div style="width: 20%; text-align: center;"> 1113 5 <input type="checkbox"/> Não sabe </div> <div style="width: 20%;"> 1112 Mulheres <div style="border: 1px solid black; width: 30px; height: 20px; margin-top: 5px;"></div> </div> <div style="width: 20%; text-align: center;"> 1114 7 <input type="checkbox"/> Não sabe </div> </div> <div style="text-align: center; margin-top: 5px;">(siga 11a)</div>		
11a	O informante desta parte foi:	
<div style="display: flex; justify-content: space-between; align-items: flex-start;"> <div style="width: 30%;"> 1 <input type="checkbox"/> A própria pessoa </div> <div style="width: 30%; text-align: center;"> 1115 </div> <div style="width: 30%;"> 3 <input type="checkbox"/> Outro morador </div> <div style="width: 30%;"> 5 <input type="checkbox"/> Não morador </div> </div> <div style="text-align: center; margin-top: 5px;">(encerre a parte)</div>		
ANOTAÇÕES		

ANOTAÇÕES



EDUCAÇÃO E QUALIFICAÇÃO PROFISSIONAL

(Para moradores de 15 anos ou mais de idade)

31	CARACTERÍSTICAS DE EDUCAÇÃO E QUALIFICAÇÃO PROFISSIONAL DOS MORADORES DE 15 ANOS OU MAIS DE IDADE (NASCIDOS ATÉ 27/09/1999)	31
-----------	--	-----------

PARA PESSOA QUE FREQUENTA CURSO SUPERIOR DE GRADUAÇÃO

(Questionário básico - Parte 6 - código 05 no quesito 3a)

1 O curso superior de graduação que ____ frequenta é de tecnologia (tecnólogo)?

1 ☐ Sim → (passe ao 7) **31001** 2 ☐ Não → (passe ao 30)

PARA PESSOA QUE:
 - frequenta curso de mestrado ou doutorado; ou
 - frequentou curso superior de graduação, mestrado ou doutorado.

(Questionário básico - Parte 6 - código 11 no quesito 3a, ou código 08 ou 09 no quesito 7a)

2 O curso superior de graduação que ____ frequentou era de tecnologia (tecnólogo)?

1 ☐ Sim → (passe ao 15) **31002** 2 ☐ Não → (passe ao 30)

PARA PESSOA QUE FREQUENTA CURSO DE ENSINO MÉDIO

(Questionário básico - Parte 6 - código 02 ou 04 no quesito 3a)

3 Este curso que ____ frequenta é técnico de nível médio?

1 ☐ Sim → (passe ao 32) **31003** 2 ☐ Não → (passe ao 62)

PARA PESSOA QUE:
 - frequenta curso pré-vestibular; ou
 - frequentou curso de ensino médio ou equivalente.

(Questionário básico - Parte 6 - código 10 no quesito 3a ou código 03, 05 ou 07 no quesito 7a)

4 ____ frequentou curso técnico de nível médio (ou de 2º grau ou de médio de 2º ciclo)?

1 ☐ Sim → (passe ao 42) **31004** 2 ☐ Não → (passe ao 62)

PARA PESSOA QUE:
 - nunca frequentou escola;
 - frequenta curso de alfabetização de jovens e adultos ou de ensino fundamental;
 - frequentou creche, maternal ou jardim de infância, CA, curso de alfabetização de jovens e adultos, de ensino fundamental, de 1º grau, elementar ou de médio 1º ciclo.

(Questionário básico - Parte 6 - código 4 no quesito 6 ou código 01, 03 ou 06 no quesito 3a ou código 01, 02, 04, 06, 10 a 13, no quesito 7a)

5 ____ frequenta algum curso de qualificação profissional (de formação inicial e continuada)?

1 ☐ Sim → (passe ao 64) **31005** 2 ☐ Não → (passe ao 73)

31	CARACTERÍSTICAS DE TRABALHO E RENDIMENTO DOS MORADORES DE 10 ANOS OU MAIS DE IDADE (NASCIDOS ATÉ 27/09/1999)	31
-----------	---	-----------

PARA PESSOA QUE FREQUENTA CURSO SUPERIOR DE TECNOLOGIA

7 Este curso superior de tecnologia (tecnólogo) que ____ frequenta é:

1 ☐ Presencial → (siga 8) **31007** 2 ☐ A distância → (passe ao 9)

8 As aulas deste curso superior de tecnologia (tecnólogo) são realizadas:

1 ☐ Somente de manhã 4 ☐ Parte de manhã e parte de tarde

2 ☐ Somente de tarde **31008** 5 ☐ Parte de tarde e parte de noite

3 ☐ Somente de noite 6 ☐ Parte de manhã e parte de noite

(siga 9)

9 Este curso superior de tecnologia (tecnólogo) é de instituição de ensino:

1 ☐ Pública (*federal, estadual ou municipal*) → (passe ao 12) **31009** 2 ☐ Particular → (siga 10)

10 Quem paga por este curso superior de tecnologia (tecnólogo)?

1 ☐ Própria pessoa ou algum parente **31010** 3 ☐ Empreendimento em que trabalha

2 ☐ Órgão do governo (*federal, estadual ou municipal*) 4 ☐ Outro (especifique)

(siga 12) →

12 ____ enfrenta alguma dificuldade para frequentar este curso superior de tecnologia (tecnólogo)?

1 ☐ Sim → (siga 13) **31012** 2 ☐ Não → (passe ao 30)

13 Qual é a principal dificuldade que ____ enfrenta para frequentar este curso superior de tecnologia (tecnólogo)?

1 ☐ Dificuldade financeira 6 ☐ Falta de tempo para estudar devido ao trabalho ou outro impedimento

2 ☐ Dificuldade de acesso ao local do curso **31013** 7 ☐ Dificuldade em acompanhar as aulas porque o curso é muito difícil

3 ☐ Dificuldade de cumprir o horário do curso devido às atividades ou problemas domésticos 8 ☐ Insatisfação devido ao nível do curso ser menor do que o esperado

4 ☐ Dificuldade de cumprir o horário do curso devido ao trabalho ou outro impedimento 9 ☐ Outra (especifique)

5 ☐ Falta de tempo para estudar devido às atividades ou problemas domésticos →

(passe ao 30)

31	CARACTERÍSTICAS DE TRABALHO E RENDIMENTO DOS MORADORES DE 10 ANOS OU MAIS DE IDADE (NASCIDOS ATÉ 27/09/1999)	31
-----------	---	-----------

PARA PESSOA QUE FREQUENTOU CURSO SUPERIOR DE TECNOLOGIA

15 Este curso superior de tecnologia (tecnólogo) que ____ frequentou era:

1 ☐ Presencial → (siga 16)

31015

2 ☐ A distância → (passe ao 17)

16 As aulas deste curso superior de tecnologia (tecnólogo) eram realizadas:

1 ☐ Somente de manhã

2 ☐ Somente de tarde

3 ☐ Somente de noite

31016

4 ☐ Parte de manhã e parte de tarde

5 ☐ Parte de tarde e parte de noite

6 ☐ Parte de manhã e parte de noite

(siga 17)

17 Este curso superior de tecnologia (tecnólogo) era de instituição de ensino:

31017

1 ☐ Pública (*federal, estadual ou municipal*) → (passe ao 20)

2 ☐ Particular → (siga 18)

18 Quem pagou por este curso superior de tecnologia (tecnólogo)?

1 ☐ Própria pessoa ou algum parente

2 ☐ Órgão do governo (*federal, estadual ou municipal*)

31018

3 ☐ Empreendimento em que trabalhava

4 ☐ Outro (especifique)

(siga 20)

20 ____ concluiu este curso superior de tecnologia (tecnólogo) com aprovação?

1 ☐ Sim → (passe ao 26)

31020

2 ☐ Não → (siga 25)

31	CARACTERÍSTICAS DE TRABALHO E RENDIMENTO DOS MORADORES DE 10 ANOS OU MAIS DE IDADE (NASCIDOS ATÉ 27/09/1999)	31
25	<p>Qual foi o principal motivo de não ter concluído este curso superior de tecnologia (tecnólogo)?</p> <div style="display: flex; justify-content: space-between;"> <div style="width: 48%;"> <p>01 <input type="checkbox"/> Dificuldade financeira</p> <p>02 <input type="checkbox"/> Dificuldade de acesso ao local do curso</p> <p>03 <input type="checkbox"/> Dificuldade de cumprir o horário do curso devido às atividades ou problemas domésticos</p> <p>04 <input type="checkbox"/> Dificuldade de cumprir o horário do curso devido ao trabalho ou outro impedimento</p> <p>05 <input type="checkbox"/> Falta de tempo para estudar devido às atividades ou problemas domésticos</p> </div> <div style="width: 48%;"> <p>06 <input type="checkbox"/> Falta de tempo para estudar devido ao trabalho ou outro impedimento</p> <p>07 <input type="checkbox"/> Dificuldade em acompanhar as aulas do curso por ser muito difícil</p> <p>08 <input type="checkbox"/> Falta de motivação porque o curso não trazia o conhecimento que esperava</p> <p>09 <input type="checkbox"/> Problema de saúde ou deficiência (física ou mental) da própria pessoa</p> <p>10 <input type="checkbox"/> Outro (especifique)</p> <p style="text-align: right;">.....</p> </div> </div> <p style="text-align: center;">31025</p> <p style="text-align: right;">(passe ao 30) →</p>	
26	<p>___ trabalha na área em que se qualificou neste curso superior de tecnologia (tecnólogo)?</p> <div style="display: flex; justify-content: space-between;"> <div style="width: 48%;"> <p>1 <input type="checkbox"/> Sim → (passe ao 28) 31026</p> </div> <div style="width: 48%;"> <p>2 <input type="checkbox"/> Não → (siga 27)</p> </div> </div>	
27	<p>___ já trabalhou na área em que se qualificou neste curso superior de tecnologia (tecnólogo)?</p> <div style="display: flex; justify-content: space-between;"> <div style="width: 48%;"> <p>1 <input type="checkbox"/> Sim → (siga 28) 31027</p> </div> <div style="width: 48%;"> <p>2 <input type="checkbox"/> Não → (passe ao 29)</p> </div> </div>	
28	<p>O que ___ considerou mais importante neste curso superior de tecnologia (tecnólogo) para ter conseguido trabalho na área em que se qualificou?</p> <div style="display: flex; justify-content: space-between;"> <div style="width: 48%;"> <p>1 <input type="checkbox"/> Diploma do curso</p> <p>2 <input type="checkbox"/> Conteúdo do curso</p> <p>3 <input type="checkbox"/> Estágio do curso</p> </div> <div style="width: 48%;"> <p>4 <input type="checkbox"/> Orientação para abertura do próprio negócio</p> <p>5 <input type="checkbox"/> Orientação para encontrar trabalho na área em que se qualificou</p> <p>6 <input type="checkbox"/> Outro (especifique)</p> <p style="text-align: right;">.....</p> </div> </div> <p style="text-align: center;">31028</p> <p style="text-align: right;">(passe ao 30) →</p>	
29	<p>Qual foi o principal motivo de nunca ter trabalhado na área em que se qualificou neste curso superior de tecnologia (tecnólogo)?</p> <div style="display: flex; justify-content: space-between;"> <div style="width: 48%;"> <p>01 <input type="checkbox"/> Falta de vaga para trabalhar na área do curso</p> <p>02 <input type="checkbox"/> O curso não preparou bem para o trabalho</p> <p>03 <input type="checkbox"/> Exigência de experiência na área</p> <p>04 <input type="checkbox"/> Não ter conseguido formar o próprio negócio na área</p> <p>05 <input type="checkbox"/> Falta de aceitação do diploma</p> <p>06 <input type="checkbox"/> Ter conseguido emprego em outra área</p> </div> <div style="width: 48%;"> <p>07 <input type="checkbox"/> Continuar os estudos</p> <p>08 <input type="checkbox"/> Falta de interesse em trabalhar na área</p> <p>09 <input type="checkbox"/> Problema doméstico</p> <p>10 <input type="checkbox"/> Problema de saúde ou deficiência (física ou mental) da própria pessoa</p> <p>11 <input type="checkbox"/> Outro (especifique)</p> <p style="text-align: right;">.....</p> </div> </div> <p style="text-align: center;">31029</p> <p style="text-align: right;">(siga 30)</p>	

31	CARACTERÍSTICAS DE TRABALHO E RENDIMENTO DOS MORADORES DE 10 ANOS OU MAIS DE IDADE (NASCIDOS ATÉ 27/09/1999)	31
-----------	---	-----------

**PARA PESSOA QUE FREQUENTA OU FREQUENTOU CURSO SUPERIOR,
DE GRADUAÇÃO, DE MESTRADO OU DE DOUTORADO**

30 ____ frequentou curso técnico de nível médio (ou de 2º grau ou de médio 2º ciclo)?

1 ☐ Sim → (passe ao 42) **31030** 2 ☐ Não
(Se, na parte 6, código 05 no quesito 3a, ou código 08 no quesito 7a, passe ao quesito 62. Se, na parte 6, código 11 no quesito 3a, ou código 09 no quesito 7a, passe ao quesito 94)

PARA PESSOA QUE FREQUENTA CURSO TÉCNICO DE NÍVEL MÉDIO

32 Este curso técnico de nível médio que ____ frequenta é:

1 ☐ Presencial → (siga 33) **31032** 2 ☐ A distância → (passe ao 34)

33 As aulas deste curso técnico são realizadas:

1 ☐ Somente de manhã 4 ☐ Parte de manhã e parte de tarde
2 ☐ Somente de tarde **31033** 5 ☐ Parte de tarde e parte de noite
3 ☐ Somente de noite 6 ☐ Parte de manhã e parte de noite
(siga 34)

34 Este curso técnico é de instituição de ensino:

1 ☐ Vinculada ao Sistema "S" (como: SENAI, SENAC SENAR, SENAT) → (siga 35) **31034**
2 ☐ Pública (*federal, estadual ou municipal*) → (passe ao 37)

3 ☐ Particular
4 ☐ Beneficente ou filantrópica

} (passe ao 35)

35 Quem paga por este curso técnico?

1 ☐ Própria pessoa ou algum parente **31035** 4 ☐ Própria instituição
2 ☐ Órgão do governo (*federal, estadual ou municipal*) 5 ☐ Outro (especifique)
3 ☐ Empreendimento em que trabalha
↓
.....
(siga 37)

37 Este curso técnico faz parte do Programa Nacional de Acesso ao Ensino Técnico e Emprego - PRONATEC?

1 ☐ Sim **31037** 2 ☐ Não 3 ☐ Não sabe
(siga 38)

31	CARACTERÍSTICAS DE TRABALHO E RENDIMENTO DOS MORADORES DE 10 ANOS OU MAIS DE IDADE (NASCIDOS ATÉ 27/09/1999)	31
-----------	---	-----------

38 Este curso técnico que ____ frequenta é realizado:

1 ☐ Após a conclusão do ensino médio
(forma subsequente)

2 ☐ No mesmo curso do ensino médio regular (forma integrada ao ensino médio regular - uma matrícula)

3 ☐ No mesmo curso do ensino médio de educação de jovens e adultos - EJA (forma integrada ao ensino médio de educação de jovens e adultos - uma matrícula)

31038

4 ☐ O ensino médio regular é realizado em um curso e o técnico em outro (forma concomitante com o ensino médio regular - duas matrículas)

5 ☐ O ensino médio de educação de jovens e adultos - EJA é realizado em um curso e o técnico em outro (forma concomitante com o ensino médio de educação de jovens e adultos - duas matrículas)

(siga 39)

39 ____ enfrenta alguma dificuldade para frequentar este curso técnico?

1 ☐ Sim → (siga 40) **31039**

2 ☐ Não → (passe ao 62)

40 Qual é a principal dificuldade que ____ enfrenta para frequentar este curso técnico?

1 ☐ Dificuldade financeira

2 ☐ Dificuldade de acesso ao local do curso

3 ☐ Dificuldade de cumprir o horário do curso devido às atividades ou problemas domésticos

4 ☐ Dificuldade de cumprir o horário do curso devido ao trabalho ou outro impedimento

5 ☐ Falta de tempo para estudar devido às atividades ou problemas domésticos

31040

6 ☐ Falta de tempo para estudar devido ao trabalho ou outro impedimento

7 ☐ Dificuldade em acompanhar as aulas porque o curso é muito difícil

8 ☐ Insatisfação devido ao nível do curso ser menor que o esperado

9 ☐ Outra (especifique)
→

(passe ao 62)

PARA PESSOA QUE FREQUENTOU CURSO TÉCNICO DE NÍVEL MÉDIO OU EQUIVALENTE

42 Este curso técnico de nível médio (ou de 2º grau ou de médio 2º ciclo) que ____ frequentou era:

1 ☐ Presencial → (siga 43) **31042**

2 ☐ A distância → (passe ao 44)

43 As aulas deste curso técnico eram realizadas:

1 ☐ Somente de manhã

2 ☐ Somente de tarde

3 ☐ Somente de noite

31043

4 ☐ Parte de manhã e parte de tarde

5 ☐ Parte de tarde e parte de noite

6 ☐ Parte de manhã e parte de noite

(siga 44)

31	CARACTERÍSTICAS DE TRABALHO E RENDIMENTO DOS MORADORES DE 10 ANOS OU MAIS DE IDADE (NASCIDOS ATÉ 27/09/1999)	31
-----------	---	-----------

44 Este curso técnico era de instituição de ensino:

<p>1 <input type="checkbox"/> Vinculada ao Sistema “S” (SENAI, SENAC SENAR, SENAT) → (siga 45)</p> <p>2 <input type="checkbox"/> Pública (<i>federal, estadual ou municipal</i>) → (passe ao 46)</p>	31044	<p>3 <input type="checkbox"/> Particular</p> <p>4 <input type="checkbox"/> Beneficente ou filantrópica</p>
--	--------------	--

} (siga 45)

45 Quem pagou por este curso técnico?

<p>1 <input type="checkbox"/> Própria pessoa ou algum parente</p> <p>2 <input type="checkbox"/> Órgão do governo (<i>federal, estadual ou municipal</i>)</p>	31045	<p>3 <input type="checkbox"/> Empreendimento em que trabalhava</p> <p>4 <input type="checkbox"/> Outro (especifique)</p> <p style="text-align: right;">→</p>
--	--------------	--

(siga 46)

46 Em que ano ____ iniciou este curso técnico?

<p>1 <input type="checkbox"/> Até 2006</p> <p>2 <input type="checkbox"/> 2007 a 2010</p> <p>3 <input type="checkbox"/> 2011 → (siga 47)</p>	31046	<p>4 <input type="checkbox"/> 2012</p> <p>5 <input type="checkbox"/> 2013</p> <p>6 <input type="checkbox"/> 2014</p>
---	--------------	--

} (siga 47)

47 Este curso técnico fazia parte do Programa Nacional de Acesso ao Ensino Técnico e Emprego - PRONATEC?

31047

1 <input type="checkbox"/> Sim	2 <input type="checkbox"/> Não	3 <input type="checkbox"/> Não sabe
--------------------------------	--------------------------------	-------------------------------------

(siga 48)

48 Este curso técnico que ____ frequentou foi realizado:

<p>1 <input type="checkbox"/> Após a conclusão do ensino médio (<i>forma subsequente</i>)</p> <p>2 <input type="checkbox"/> No mesmo curso do ensino médio regular (<i>forma integrada ao ensino médio regular - uma matrícula</i>)</p> <p>3 <input type="checkbox"/> No mesmo curso do ensino médio de educação de jovens e adultos - EJA (<i>forma integrada ao ensino médio de educação de jovens e adultos - uma matrícula</i>)</p>	31048	<p>4 <input type="checkbox"/> O ensino médio regular foi realizado em um curso e o técnico em outro (<i>forma concomitante com o ensino médio regular - duas matrículas</i>)</p> <p>5 <input type="checkbox"/> O ensino médio de educação de jovens e adultos - EJA foi realizado em um curso e o técnico em outro (<i>forma concomitante com o ensino médio de educação de jovens e adultos - duas matrículas</i>)</p>
---	--------------	---

(siga 50)

50 ____ concluiu este curso técnico com aprovação?

<p>1 <input type="checkbox"/> Sim → (passe ao 56)</p>	31050	<p>2 <input type="checkbox"/> Não → (siga 55)</p>
---	--------------	---

31	CARACTERÍSTICAS DE TRABALHO E RENDIMENTO DOS MORADORES DE 10 ANOS OU MAIS DE IDADE (NASCIDOS ATÉ 27/09/1999)	31
-----------	---	-----------

55 Qual foi o principal motivo de não ter concluído este curso técnico?

<p>01 <input type="checkbox"/> Dificuldade financeira</p> <p>02 <input type="checkbox"/> Dificuldade de acesso ao local do curso</p> <p>03 <input type="checkbox"/> Dificuldade de cumprir o horário do curso devido às atividades ou problemas domésticos</p> <p>04 <input type="checkbox"/> Dificuldade de cumprir o horário do curso devido ao trabalho ou outro impedimento</p> <p>05 <input type="checkbox"/> Falta de tempo para estudar devido às atividades ou problemas domésticos</p>	<p>06 <input type="checkbox"/> Falta de tempo para estudar devido ao trabalho ou outro impedimento</p> <p>07 <input type="checkbox"/> Dificuldade em acompanhar as aulas do curso por ser muito difícil</p> <p>08 <input type="checkbox"/> Falta de motivação porque o curso não trazia o conhecimento que esperava</p> <p>09 <input type="checkbox"/> Problema de saúde ou deficiência (física ou mental) da própria pessoa</p> <p>10 <input type="checkbox"/> Outro (especifique) <div style="border-bottom: 1px dotted black; width: 150px; margin-top: 5px;"></div> </p>
---	---

31055

(Questionário básico - Parte 6 - código 05 ou 10 no quesito 3a ou código 03, 05, 07 ou 08 no quesito 7a, passe ao quesito 62. Se, na parte 6, código 11 no quesito 3a, ou código 09 no quesito 7a, passe ao quesito 94)

56 ____ trabalha na área em que se qualificou neste curso técnico?

<p>1 <input type="checkbox"/> Sim → (passe ao 58)</p>	<p>2 <input type="checkbox"/> Não → (siga 57)</p>
---	---

31056

57 ____ já trabalhou na área em que se qualificou neste curso técnico?

<p>1 <input type="checkbox"/> Sim → (siga 58)</p>	<p>2 <input type="checkbox"/> Não → (passe ao 61)</p>
---	---

31057

58 O que ____ considerou mais importante neste curso técnico para ter conseguido trabalho na área em que se qualificou?

<p>1 <input type="checkbox"/> Diploma do curso</p> <p>2 <input type="checkbox"/> Conteúdo do curso</p> <p>3 <input type="checkbox"/> Estágio do curso</p>	<p>4 <input type="checkbox"/> Orientação para abertura do próprio negócio</p> <p>5 <input type="checkbox"/> Orientação para encontrar trabalho na área em que se qualificou</p> <p>6 <input type="checkbox"/> Outro (especifique) <div style="border-bottom: 1px dotted black; width: 150px; margin-top: 5px;"></div> </p>
---	---

31058

(siga 59)

59 A instituição em que frequentou este curso técnico oferecia algum encaminhamento que ajudasse a conseguir trabalho?

<p>1 <input type="checkbox"/> Sim → (siga 60)</p>	<p>2 <input type="checkbox"/> Não</p> <p style="font-size: x-small; margin-top: 5px;">(Se, na parte 6, código 05 ou 10 no quesito 3a, ou código 03, 05, 07 ou 08 no quesito 7a, passe ao quesito 62. Se, na parte 6, código 11 no quesito 3a, ou código 09 no quesito 7a, passe ao quesito 94)</p>
---	--

31059

31	CARACTERÍSTICAS DE TRABALHO E RENDIMENTO DOS MORADORES DE 10 ANOS OU MAIS DE IDADE (NASCIDOS ATÉ 27/09/1999)	31
-----------	---	-----------

60 O principal encaminhamento para conseguir trabalho que a instituição oferecia era para:

1 <input type="checkbox"/> Entidade que intermediava vagas de estágios	4 <input type="checkbox"/> Entidade de apoio ao microempreendedor (SEBRAE e outras)
2 <input type="checkbox"/> Sistema Nacional do Emprego - SINE 31060	5 <input type="checkbox"/> Outro (especifique)
3 <input type="checkbox"/> Diretamente para processos seletivos de empresas	→

(Questionário básico - Parte 6 - código 05 ou 10 no quesito 3a, ou código 03, 05, 07 ou 08 no quesito 7a, passe ao quesito 62. Se, na parte 6, código 11 no quesito 3a, ou código 09 no quesito 7a, passe ao quesito 94)

61 Qual foi o principal motivo de nunca ter trabalhado na área em que se qualificou neste curso técnico?

01 <input type="checkbox"/> Falta de vaga para trabalhar na área do curso	07 <input type="checkbox"/> Continuar os estudos
02 <input type="checkbox"/> O curso não preparou bem para o trabalho 31061	08 <input type="checkbox"/> Falta de interesse em trabalhar na área
03 <input type="checkbox"/> Exigência de experiência na área	09 <input type="checkbox"/> Problema doméstico
04 <input type="checkbox"/> Não ter conseguido formar o próprio negócio na área	10 <input type="checkbox"/> Problema de saúde ou deficiência (física ou mental) da própria pessoa
05 <input type="checkbox"/> Falta de aceitação do diploma	11 <input type="checkbox"/> Outro (especifique)
06 <input type="checkbox"/> Ter conseguido emprego em outra área	→

(Questionário básico - Parte 6 - código 05 ou 10 no quesito 3a, ou código 03, 05, 07 ou 08 no quesito 7a, passe ao quesito 62. Se, na parte 6, código 11 no quesito 3a, ou código 09 no quesito 7a, passe ao quesito 94)

**PARA PESSOA QUE FREQUENTA CURSO PRÉ-VESTIBULAR, FREQUENTA
OU FREQUENTOU CURSO DE ENSINO MÉDIO OU EQUIVALENTE OU
SUPERIOR DE GRADUAÇÃO**

62 ____ frequenta algum curso de qualificação profissional (de formação inicial e continuada)?

1 <input type="checkbox"/> Sim → (siga 64) 31062	2 <input type="checkbox"/> Não → (passe ao 73)
---	--

PARA PESSOA QUE FREQUENTA CURSO DE QUALIFICAÇÃO PROFISSIONAL

64 Este curso de qualificação profissional (de formação inicial e continuada) que frequenta é:

1 <input type="checkbox"/> Presencial → (siga 65) 31064	2 <input type="checkbox"/> A distância → (passe ao 66)
--	--

65 As aulas deste curso de qualificação profissional (de formação inicial e continuada) são realizadas:

1 <input type="checkbox"/> Somente de manhã	4 <input type="checkbox"/> Parte de manhã e parte de tarde
2 <input type="checkbox"/> Somente de tarde 31065	5 <input type="checkbox"/> Parte de tarde e parte de noite
3 <input type="checkbox"/> Somente de noite	6 <input type="checkbox"/> Parte de manhã e parte de noite

(siga 66)

31	CARACTERÍSTICAS DE TRABALHO E RENDIMENTO DOS MORADORES DE 10 ANOS OU MAIS DE IDADE (NASCIDOS ATÉ 27/09/1999)	31
66	Este curso de qualificação profissional (de formação inicial e continuada) é de:	
<div style="display: flex; justify-content: space-between;"> <div style="width: 45%;"> <p>1 <input type="checkbox"/> Instituição de ensino do Sistema "S" (como: SENAI, SENAC, SENAR, SENAT e SESCOOP) → (siga 67)</p> <p>2 <input type="checkbox"/> Centro de Referência da Assistência Social - CRAS</p> <p>3 <input type="checkbox"/> Instituição de ensino pública (<i>federal, estadual ou municipal</i>)</p> <p>4 <input type="checkbox"/> Instituição de ensino particular</p> <p>5 <input type="checkbox"/> Empreendimento em que trabalha</p> </div> <div style="width: 45%;"> <p>6 <input type="checkbox"/> Instituição beneficente ou filantrópica</p> <p>7 <input type="checkbox"/> Sindicato ou cooperativa</p> <p>8 <input type="checkbox"/> Associação de moradores</p> <p>9 <input type="checkbox"/> Outra (especifique)</p> <p>→</p> </div> </div> <div style="display: flex; justify-content: space-between; align-items: center; margin-top: 10px;"> <div style="width: 45%;"> <p style="text-align: center;">31066</p> <p>(siga 67)</p> </div> <div style="width: 45%; text-align: right;"> <p>(siga 67)</p> </div> </div>		
67	Quem paga por este curso de qualificação profissional (de formação inicial e continuada)?	
<div style="display: flex; justify-content: space-between;"> <div style="width: 45%;"> <p>1 <input type="checkbox"/> Própria pessoa ou algum parente</p> <p>2 <input type="checkbox"/> Órgão do governo (<i>federal, estadual ou municipal</i>)</p> <p>3 <input type="checkbox"/> Empreendimento em que trabalha</p> </div> <div style="width: 45%;"> <p>4 <input type="checkbox"/> Própria instituição, sindicato ou associação</p> <p>5 <input type="checkbox"/> Outro (especifique)</p> <p>→</p> </div> </div> <div style="display: flex; justify-content: space-between; align-items: center; margin-top: 10px;"> <div style="width: 45%; text-align: center;"> <p>31067</p> <p>(siga 68)</p> </div> <div style="width: 45%;"></div> </div>		
68	Qual é o tempo de duração (carga horária) deste curso de qualificação profissional (de formação inicial e continuada)?	
<div style="display: flex; justify-content: space-between;"> <div style="width: 45%;"> <p>1 <input type="checkbox"/> Até 39 horas</p> <p>2 <input type="checkbox"/> 40 a 79 horas</p> <p>3 <input type="checkbox"/> 80 a 159 horas</p> </div> <div style="width: 45%;"> <p>4 <input type="checkbox"/> 160 a 299 horas</p> <p>5 <input type="checkbox"/> 300 a 400 horas</p> <p>6 <input type="checkbox"/> 401 horas ou mais</p> </div> </div> <div style="display: flex; justify-content: space-between; align-items: center; margin-top: 10px;"> <div style="width: 45%; text-align: center;"> <p>31068</p> <p>(siga 69)</p> </div> <div style="width: 45%;"></div> </div>		
69	Este curso faz parte do Programa Nacional de Acesso ao Ensino Técnico e Emprego - PRONATEC?	
<div style="display: flex; justify-content: space-between;"> <div style="width: 45%;"> <p>1 <input type="checkbox"/> Sim → (siga 70)</p> </div> <div style="width: 45%;"> <p>2 <input type="checkbox"/> Não</p> <p>3 <input type="checkbox"/> Não sabe</p> </div> </div> <div style="display: flex; justify-content: center; align-items: center; margin-top: 10px;"> <p>(passe ao 71)</p> </div>		
70	A inscrição no Programa Nacional de Acesso ao Ensino Técnico e Emprego - PRONATEC foi feita por meio de:	
<div style="display: flex; justify-content: space-between;"> <div style="width: 45%;"> <p>1 <input type="checkbox"/> Assistência Social Municipal (CRAS ou Secretaria Municipal)</p> <p>2 <input type="checkbox"/> Agência do SINE</p> </div> <div style="width: 45%;"> <p>3 <input type="checkbox"/> Portal do PRONATEC na Internet</p> <p>4 <input type="checkbox"/> Outro (especifique)</p> <p>→</p> </div> </div> <div style="display: flex; justify-content: space-between; align-items: center; margin-top: 10px;"> <div style="width: 45%; text-align: center;"> <p>31070</p> <p>(siga 71)</p> </div> <div style="width: 45%;"></div> </div>		
71	___enfrenta alguma dificuldade para frequentar este curso de qualificação profissional(de formação inicial e continuada)?	
<div style="display: flex; justify-content: space-between;"> <div style="width: 45%;"> <p>1 <input type="checkbox"/> Sim → (siga 72)</p> </div> <div style="width: 45%;"> <p>2 <input type="checkbox"/> Não → (passe ao 73)</p> </div> </div> <div style="display: flex; justify-content: space-between; align-items: center; margin-top: 10px;"> <div style="width: 45%; text-align: center;"> <p>31071</p> </div> <div style="width: 45%;"></div> </div>		
72	Qual é a principal dificuldade que ___enfrenta para frequentar este curso de qualificação profissional (de formação Inicial e continuada)?	
<div style="display: flex; justify-content: space-between;"> <div style="width: 45%;"> <p>1 <input type="checkbox"/> Dificuldade financeira</p> <p>2 <input type="checkbox"/> Dificuldade de acesso ao local do curso</p> <p>3 <input type="checkbox"/> Dificuldade de cumprir o horário do curso devido às atividades ou problemas domésticos</p> <p>4 <input type="checkbox"/> Dificuldade de cumprir o horário do curso devido ao trabalho ou outro impedimento</p> <p>5 <input type="checkbox"/> Falta de tempo para estudar devido às atividades ou problemas domésticos</p> </div> <div style="width: 45%;"> <p>6 <input type="checkbox"/> Falta de tempo para estudar devido ao trabalho ou outro impedimento</p> <p>7 <input type="checkbox"/> Dificuldade em acompanhar as aulas porque o curso é muito difícil</p> <p>8 <input type="checkbox"/> Insatisfação devido ao nível do curso ser menor que o esperado</p> <p>9 <input type="checkbox"/> Outra (especifique)</p> <p>→</p> </div> </div> <div style="display: flex; justify-content: space-between; align-items: center; margin-top: 10px;"> <div style="width: 45%; text-align: center;"> <p>31072</p> <p>(siga 73)</p> </div> <div style="width: 45%;"></div> </div>		

31	CARACTERÍSTICAS DE TRABALHO E RENDIMENTO DOS MORADORES DE 10 ANOS OU MAIS DE IDADE (NASCIDOS ATÉ 27/09/1999)	31
-----------	---	-----------

**PARA PESSOA DE 15 ANOS OU MAIS DE IDADE, EXCETO A QUE
FREQUENTA OU FREQUENTOU CURSO DE MESTRADO OU DOUTORADO**

73 ____ já frequentou algum curso de qualificação profissional (de formação inicial e continuada) anteriormente?

1 ☐ Sim → (siga 74) **31073** 2 ☐ Não → (passe ao 92)

PARA PESSOA QUE FREQUENTOU CURSO DE QUALIFICAÇÃO PROFISSIONAL

74 Em que ano iniciou este curso de qualificação profissional (de formação inicial e continuada) que ____ frequentou anteriormente?

1 <input type="checkbox"/> Até 2006		4 <input type="checkbox"/> 2012
2 <input type="checkbox"/> 2007 a 2010		5 <input type="checkbox"/> 2013
3 <input type="checkbox"/> 2011 → (siga 76)		6 <input type="checkbox"/> 2014

31074

76 Este curso de qualificação profissional (de formação inicial e continuada) que frequentou era:

1 ☐ Presencial → (siga 77) **31076** 2 ☐ A distância → (passe ao 78)

77 As aulas deste curso de qualificação profissional (de formação inicial e continuada) eram realizadas:

1 <input type="checkbox"/> Somente de manhã	4 <input type="checkbox"/> Parte de manhã e parte de tarde
2 <input type="checkbox"/> Somente de tarde	5 <input type="checkbox"/> Parte de tarde e parte de noite
3 <input type="checkbox"/> Somente de noite	6 <input type="checkbox"/> Parte de manhã e parte de noite

31077

(siga 78)

78 Este curso de qualificação profissional (de formação inicial e continuada) era de:

1 <input type="checkbox"/> Instituição de ensino do Sistema "S" (como: SENAI, SENAC, SENAR, SENAT e SESCOOP) → (siga 79)	6 <input type="checkbox"/> Instituição beneficente ou filantrópica
2 <input type="checkbox"/> Centro de Referência da Assistência Social - CRAS	7 <input type="checkbox"/> Sindicato ou cooperativa
3 <input type="checkbox"/> Instituição de ensino pública (<i>federal, estadual ou municipal</i>)	8 <input type="checkbox"/> Associação de moradores
4 <input type="checkbox"/> Instituição de ensino particular	9 <input type="checkbox"/> Outra (especifique)
5 <input type="checkbox"/> Empreendimento em que trabalhava	

31078

(siga 79)

31	CARACTERÍSTICAS DE TRABALHO E RENDIMENTO DOS MORADORES DE 10 ANOS OU MAIS DE IDADE (NASCIDOS ATÉ 27/09/1999)	31
79	Quem pagou por este curso de qualificação profissional (de formação inicial e continuada)? <div style="display: flex; justify-content: space-between;"> <div style="width: 48%;"> 1 <input type="checkbox"/> Própria pessoa ou algum parente 2 <input type="checkbox"/> Órgão do governo (<i>federal, estadual ou municipal</i>) 3 <input type="checkbox"/> Empreendimento em que trabalhava (siga 80) </div> <div style="width: 48%;"> 4 <input type="checkbox"/> Própria instituição, sindicato ou associação 5 <input type="checkbox"/> Outro (especifique) → </div> </div> <div style="text-align: center; margin-top: 10px;">31079</div>	
80	Este curso fazia parte do Programa Nacional de Acesso ao Ensino Técnico e Emprego - PRONATEC? <div style="display: flex; justify-content: space-between;"> <div style="width: 33%;"> 1 <input type="checkbox"/> Sim → (siga 81) </div> <div style="width: 33%;"> 2 <input type="checkbox"/> Não </div> <div style="width: 33%;"> 3 <input type="checkbox"/> Não sabe </div> </div> <div style="text-align: center; margin-top: 10px;">31080</div> <div style="text-align: center; margin-top: 10px;">(passe ao 82)</div>	
81	A inscrição neste curso do Programa Nacional de Acesso ao Ensino Técnico e Emprego - PRONATEC foi feita por meio de: <div style="display: flex; justify-content: space-between;"> <div style="width: 48%;"> 1 <input type="checkbox"/> Assistência Social Municipal (CRAS ou Secretaria Municipal) 2 <input type="checkbox"/> Agência do SINE (siga 82) </div> <div style="width: 48%;"> 3 <input type="checkbox"/> Portal do PRONATEC na Internet 4 <input type="checkbox"/> Outro (especifique) → </div> </div> <div style="text-align: center; margin-top: 10px;">31081</div>	
82	____ concluiu com aprovação este curso de qualificação profissional (de formação inicial e continuada)? <div style="display: flex; justify-content: space-between;"> <div style="width: 48%;"> 1 <input type="checkbox"/> Sim → (passe ao 84) </div> <div style="width: 48%;"> 2 <input type="checkbox"/> Não → (siga 83) </div> </div> <div style="text-align: center; margin-top: 10px;">31082</div>	
83	Qual foi o principal motivo de não ter concluído este curso de qualificação profissional (de formação inicial e continuada)? <div style="display: flex; justify-content: space-between;"> <div style="width: 48%;"> 01 <input type="checkbox"/> Ter conseguido trabalho na área do curso 02 <input type="checkbox"/> Ter conseguido trabalho em outra área 03 <input type="checkbox"/> Dificuldade financeira 04 <input type="checkbox"/> Dificuldade de acesso ao local do curso 05 <input type="checkbox"/> Dificuldade de cumprir o horário do curso devido às atividades ou problemas domésticos 06 <input type="checkbox"/> Dificuldade de cumprir o horário do curso devido ao trabalho ou outro impedimento </div> <div style="width: 48%;"> 07 <input type="checkbox"/> Falta de tempo para estudar devido às atividades ou problemas domésticos 08 <input type="checkbox"/> Falta de tempo para estudar devido ao trabalho ou outro impedimento 09 <input type="checkbox"/> Dificuldade em acompanhar as aulas do curso por ser muito difícil 10 <input type="checkbox"/> Falta de motivação porque o curso não trazia o conhecimento que esperava 11 <input type="checkbox"/> Problema de saúde ou deficiência (física ou mental) da própria pessoa 12 <input type="checkbox"/> Outro (especifique) → </div> </div> <div style="text-align: center; margin-top: 10px;">31083</div> <div style="text-align: center; margin-top: 10px;">(passe ao 92)</div>	
84	____ trabalha na área deste curso de qualificação profissional (de formação inicial e continuada)? <div style="display: flex; justify-content: space-between;"> <div style="width: 48%;"> 1 <input type="checkbox"/> Sim → (passe ao 86) </div> <div style="width: 48%;"> 2 <input type="checkbox"/> Não → (siga 85) </div> </div> <div style="text-align: center; margin-top: 10px;">31084</div>	
85	____ já trabalhou na área deste curso de qualificação profissional (de formação inicial e continuada)? <div style="display: flex; justify-content: space-between;"> <div style="width: 48%;"> 1 <input type="checkbox"/> Sim → (siga 86) </div> <div style="width: 48%;"> 2 <input type="checkbox"/> Não → (passe ao 89) </div> </div> <div style="text-align: center; margin-top: 10px;">31085</div>	
86	O que ____ considerou mais importante no curso para ter conseguido trabalho na área em que se qualificou? <div style="display: flex; justify-content: space-between;"> <div style="width: 48%;"> 1 <input type="checkbox"/> Certificado do curso 2 <input type="checkbox"/> Conteúdo do curso 3 <input type="checkbox"/> Orientação para abertura do próprio negócio (siga 87) </div> <div style="width: 48%;"> 4 <input type="checkbox"/> Orientação para encontrar trabalho na área em que se qualificou 5 <input type="checkbox"/> Outro (especifique) → </div> </div> <div style="text-align: center; margin-top: 10px;">31086</div>	

31	CARACTERÍSTICAS DE TRABALHO E RENDIMENTO DOS MORADORES DE 10 ANOS OU MAIS DE IDADE (NASCIDOS ATÉ 27/09/1999)	31
-----------	---	-----------

87 A instituição em que frequentou este curso ofereceu algum encaminhamento que ajudasse a conseguir trabalho?

1 ☐ Sim → (siga 88) **31087** 2 ☐ Não → (passe ao 92)

88 O principal encaminhamento para conseguir trabalho que a instituição em que fez o curso ofereceu foi para:

1 ☐ Entidade que intermediava vagas de estágios **31088**

2 ☐ Sistema Nacional do Emprego - SINE

3 ☐ Processos seletivos de empresas

4 ☐ Entidades de apoio ao microempreendedor (SEBRAE e outras)

5 ☐ Outro (especifique)
→

(passe ao 92)

89 Qual foi o principal motivo de nunca ter trabalhado na área em que se qualificou neste curso?

01 ☐ Falta de vaga para trabalhar na área do curso

02 ☐ O curso não preparou bem para o trabalho **31089**

03 ☐ Exigência de experiência na área

04 ☐ Não ter conseguido formar o próprio negócio na área

05 ☐ Falta de aceitação do certificado do curso

06 ☐ Ter conseguido emprego em outra área

07 ☐ Continuar os estudos

08 ☐ Falta de interesse em trabalhar na área

09 ☐ Problema doméstico

10 ☐ Outro (especifique)
→

(siga 90)

90 Mesmo sem nunca ter trabalhado na área deste curso, ____ considera que este curso foi útil para sua vida profissional ou pessoal?

1 ☐ Sim → (siga 91) **31090** 2 ☐ Não → (passe ao 92)

91 Por que ____ considera que este curso foi útil?

1 ☐ Por ter continuado a estudar para ter ainda mais qualificação **31091**

2 ☐ Por ter conseguido trabalho em outra área, por meio de pessoa conhecida no curso

3 ☐ Por ter conseguido emprego, ainda que em outra área, por meio do Sistema Nacional de Emprego - SINE

4 ☐ Por ter permitido promoção ou melhoria no trabalho, ainda que fora da área do curso

5 ☐ Por ter adquirido novos conhecimentos, habilidades ou competências profissionais

6 ☐ Outro (especifique)
→

(siga 92)

92 ____ gostaria de fazer algum curso de qualificação profissional (de formação inicial e continuada) que ainda não fez?

1 ☐ Sim → (siga 93) **31092** 2 ☐ Não → (passe ao 94)

93 Qual é o principal motivo de não ter feito ainda o curso de qualificação profissional (de formação inicial e continuada) desejado?

01 ☐ Não existe curso de educação profissional na localidade

02 ☐ Falta de vaga no curso existente na localidade **31093**

03 ☐ O curso desejado não é um dos existentes na localidade

04 ☐ Não tem condição de pagar o curso

05 ☐ Não há vaga para trabalhar na área do curso na localidade

06 ☐ Não ter ainda o nível de instrução necessário para o curso

07 ☐ Dificuldade em conciliar com o trabalho que exerce

08 ☐ Dificuldade em conciliar com as atividades domésticas

09 ☐ Falta decidir sobre a área do curso a fazer

10 ☐ Outro (especifique)
→

(siga 94)

31	CARACTERÍSTICAS DE TRABALHO E RENDIMENTO DOS MORADORES DE 10 ANOS OU MAIS DE IDADE (NASCIDOS ATÉ 27/09/1999)		31
94	O informante desta parte foi: 31094		
<div> 1 <input type="checkbox"/> A própria pessoa 2 <input type="checkbox"/> Outro morador 3 <input type="checkbox"/> Não morador </div> <div>(encerre a parte)</div>			
<div> <div>ANOTAÇÕES</div> <div></div> </div>			

ANOTAÇÕES



MOBILIDADE SÓCIO-OCUPACIONAL

(Para um morador de 16 anos ou mais de idade
selecionado aleatoriamente)

32	CARACTERÍSTICAS DE MOBILIDADE SÓCIO-OCUPACIONAL DO MORADOR DE 16 ANOS OU MAIS DE IDADE SELECIONADO (NASCIDOS ATÉ 27/09/1998)	32						
7	<p>Nesse primeiro trabalho que ____ teve era:</p> <table style="width: 100%; border: none;"> <tr> <td style="width: 50%; vertical-align: top; padding: 5px;"> <p>1 <input type="checkbox"/> Empregado → (siga 8)</p> <p>2 <input type="checkbox"/> Trabalhador doméstico → (passe ao 9)</p> <p>3 <input type="checkbox"/> Conta própria (sem empregado e contando, ou não, com ajuda de trabalhador não remunerado)</p> <p>4 <input type="checkbox"/> Empregador (com pelo menos um empregado)</p> </td> <td style="width: 10%; text-align: center; vertical-align: middle; padding: 5px;">32007</td> <td style="width: 40%; vertical-align: top; padding: 5px;"> <p>5 <input type="checkbox"/> Trabalhador não remunerado membro da unidade domiciliar</p> <p>6 <input type="checkbox"/> Outro trabalhador não remunerado</p> <p>7 <input type="checkbox"/> Trabalhador na produção para o próprio consumo</p> <p>8 <input type="checkbox"/> Trabalhador na construção para o próprio uso</p> </td> </tr> <tr> <td colspan="3" style="text-align: right; padding: 5px;">(passe ao 10)</td> </tr> </table>		<p>1 <input type="checkbox"/> Empregado → (siga 8)</p> <p>2 <input type="checkbox"/> Trabalhador doméstico → (passe ao 9)</p> <p>3 <input type="checkbox"/> Conta própria (sem empregado e contando, ou não, com ajuda de trabalhador não remunerado)</p> <p>4 <input type="checkbox"/> Empregador (com pelo menos um empregado)</p>	32007	<p>5 <input type="checkbox"/> Trabalhador não remunerado membro da unidade domiciliar</p> <p>6 <input type="checkbox"/> Outro trabalhador não remunerado</p> <p>7 <input type="checkbox"/> Trabalhador na produção para o próprio consumo</p> <p>8 <input type="checkbox"/> Trabalhador na construção para o próprio uso</p>	(passe ao 10)		
<p>1 <input type="checkbox"/> Empregado → (siga 8)</p> <p>2 <input type="checkbox"/> Trabalhador doméstico → (passe ao 9)</p> <p>3 <input type="checkbox"/> Conta própria (sem empregado e contando, ou não, com ajuda de trabalhador não remunerado)</p> <p>4 <input type="checkbox"/> Empregador (com pelo menos um empregado)</p>	32007	<p>5 <input type="checkbox"/> Trabalhador não remunerado membro da unidade domiciliar</p> <p>6 <input type="checkbox"/> Outro trabalhador não remunerado</p> <p>7 <input type="checkbox"/> Trabalhador na produção para o próprio consumo</p> <p>8 <input type="checkbox"/> Trabalhador na construção para o próprio uso</p>						
(passe ao 10)								
8	<p>Nesse primeiro trabalho, ____ era militar ou funcionário público estatutário?</p> <p>1 <input type="checkbox"/> Sim → (passe ao 10) 32008 2 <input type="checkbox"/> Não → (siga 9)</p>							
9	<p>Nesse primeiro trabalho, ____ era empregado com carteira de trabalho assinada?</p> <p>1 <input type="checkbox"/> Sim 32009 2 <input type="checkbox"/> Não (siga 10)</p>							
10	<p>Quando ____ tinha quinze anos de idade, morava com seu pai ou com outro homem que era responsável pela sua criação?</p> <p>1 <input type="checkbox"/> Sim → (siga 11) 32010 2 <input type="checkbox"/> Não → (passe ao 24)</p>							
11	<p>Quando ____ tinha quinze anos de idade, seu pai (ou o homem responsável pela sua criação), com quem morava, sabia ler e escrever?</p> <p>1 <input type="checkbox"/> Sim 32011 2 <input type="checkbox"/> Não (siga 12)</p>							
12	<p>Quando ____ tinha quinze anos de idade, qual foi o curso de nível mais elevado que seu pai (ou o homem responsável pela sua criação), com quem morava, frequentou?</p> <table style="width: 100%; border: none;"> <tr> <td style="width: 50%; vertical-align: top; padding: 5px;"> <p>01 <input type="checkbox"/> Maternal ou jardim de infância → (passe ao 15)</p> <p>02 <input type="checkbox"/> Classe de alfabetização</p> <p>03 <input type="checkbox"/> Alfabetização de jovens e adultos</p> <p>04 <input type="checkbox"/> Primário (elementar)</p> <p>05 <input type="checkbox"/> Ginásial (médio 1º ciclo)</p> <p>06 <input type="checkbox"/> Científico, clássico, colegial normal (médio 2º ciclo)</p> </td> <td style="width: 10%; text-align: center; vertical-align: middle; padding: 5px;">32012</td> <td style="width: 40%; vertical-align: top; padding: 5px;"> <p>07 <input type="checkbox"/> Ensino fundamental ou 1º grau</p> <p>08 <input type="checkbox"/> Ensino médio ou 2º grau</p> <p>09 <input type="checkbox"/> Superior de graduação</p> <p>10 <input type="checkbox"/> Mestrado ou doutorado</p> <p>11 <input type="checkbox"/> Não sabe</p> <p>12 <input type="checkbox"/> Nenhum</p> </td> </tr> <tr> <td colspan="3" style="text-align: right; padding: 5px;">(siga 13)</td> </tr> </table>		<p>01 <input type="checkbox"/> Maternal ou jardim de infância → (passe ao 15)</p> <p>02 <input type="checkbox"/> Classe de alfabetização</p> <p>03 <input type="checkbox"/> Alfabetização de jovens e adultos</p> <p>04 <input type="checkbox"/> Primário (elementar)</p> <p>05 <input type="checkbox"/> Ginásial (médio 1º ciclo)</p> <p>06 <input type="checkbox"/> Científico, clássico, colegial normal (médio 2º ciclo)</p>	32012	<p>07 <input type="checkbox"/> Ensino fundamental ou 1º grau</p> <p>08 <input type="checkbox"/> Ensino médio ou 2º grau</p> <p>09 <input type="checkbox"/> Superior de graduação</p> <p>10 <input type="checkbox"/> Mestrado ou doutorado</p> <p>11 <input type="checkbox"/> Não sabe</p> <p>12 <input type="checkbox"/> Nenhum</p>	(siga 13)		
<p>01 <input type="checkbox"/> Maternal ou jardim de infância → (passe ao 15)</p> <p>02 <input type="checkbox"/> Classe de alfabetização</p> <p>03 <input type="checkbox"/> Alfabetização de jovens e adultos</p> <p>04 <input type="checkbox"/> Primário (elementar)</p> <p>05 <input type="checkbox"/> Ginásial (médio 1º ciclo)</p> <p>06 <input type="checkbox"/> Científico, clássico, colegial normal (médio 2º ciclo)</p>	32012	<p>07 <input type="checkbox"/> Ensino fundamental ou 1º grau</p> <p>08 <input type="checkbox"/> Ensino médio ou 2º grau</p> <p>09 <input type="checkbox"/> Superior de graduação</p> <p>10 <input type="checkbox"/> Mestrado ou doutorado</p> <p>11 <input type="checkbox"/> Não sabe</p> <p>12 <input type="checkbox"/> Nenhum</p>						
(siga 13)								
13	<p>Quando ____ tinha quinze anos de idade, seu pai (ou o homem responsável pela sua criação), havia concluído esse curso?</p> <p>1 <input type="checkbox"/> Sim → (passe ao 15) 32013 2 <input type="checkbox"/> Não (Se código 02, 03 ou 10 no quesito 12, passe ao 15. Se código 04 ao 09, no quesito 12, siga 14)</p> <p style="text-align: right;">3 <input type="checkbox"/> Não sabe → (passe ao 15)</p>							
14	<p>Quando ____ tinha quinze anos de idade, seu pai (ou o homem responsável pela sua criação), havia concluído pelo menos a primeira série deste curso?</p> <p>1 <input type="checkbox"/> Sim 32014 2 <input type="checkbox"/> Não 3 <input type="checkbox"/> Não sabe (siga 15)</p>							

32	CARACTERÍSTICAS DE MOBILIDADE SÓCIO-OCUPACIONAL DO MORADOR DE 16 ANOS OU MAIS DE IDADE SELECIONADO (NASCIDOS ATÉ 27/09/1998)	32
-----------	--	-----------

15 Quando ____ tinha quinze anos de idade, seu pai (ou o homem responsável pela sua criação), com quem morava, tinha algum trabalho remunerado ou não remunerado?

1 ☐ Sim → (passe ao 18) **32015** 2 ☐ Não → (siga 16)

16 Quando ____ tinha quinze anos de idade, seu pai (ou o homem responsável pela sua criação), exercia tarefas em cultivo, pesca ou criação de animais destinados à própria alimentação das pessoas residentes no domicílio em que moravam?

1 ☐ Sim → (passe ao 18) **32016** 2 ☐ Não → (siga 17)

17 Quando ____ tinha quinze anos de idade, seu pai (ou o homem responsável pela sua criação), exercia tarefas em construção de prédio, cômodo, poço ou outras obras de construção destinadas ao próprio uso das pessoas residentes no domicílio em que moravam?

1 ☐ Sim → (siga 18) **32017** 2 ☐ Não → (passe ao 24)

18 Quando ____ tinha quinze anos de idade, seu pai (ou o homem responsável pela sua criação), teve mais de um trabalho?

1 ☐ Sim **32018** 2 ☐ Não
(siga 19)

CRITÉRIOS PARA DEFINIR O TRABALHO PRINCIPAL DO PAI

Adote, os seguintes critérios, na ordem enumerada para definir o trabalho principal do pai:

- 1 - é aquele em que o pai teve mais tempo de permanência no período de 365 dias em que a pessoa tinha 15 anos de idade;
- 2 - em caso de igualdade nesse tempo de permanência, o trabalho remunerado tem prioridade sobre o sem remuneração; e
- 3 - maior número de horas normalmente trabalhadas por semana.

Os quesitos 19 a 23 devem referir-se ao trabalho único ou principal que o pai teve quando a pessoa tinha 15 anos de idade.

19 Quando ____ tinha quinze anos de idade, qual era a ocupação que seu pai (ou do homem responsável pela sua criação) exercia nesse trabalho (único ou principal)?

Código (siga 20)

20 Quando ____ tinha quinze anos de idade, qual era a atividade principal do empreendimento (negócio, firma, empresa, instituição, entidade etc.) em que seu pai (ou o homem responsável pela sua criação) tinha esse trabalho?

Código (siga 21)

21 Quando ____ tinha quinze anos de idade, seu pai (ou o homem responsável pela sua criação), nesse trabalho era:

<p>1 <input type="checkbox"/> Empregado → (siga 22)</p> <p>2 <input type="checkbox"/> Trabalhador doméstico → (passe ao 23)</p> <p>3 <input type="checkbox"/> Conta própria (sem empregado e contando, ou não, com ajuda de trabalhador não remunerado)</p> <p>4 <input type="checkbox"/> Empregador (com pelo menos um empregado)</p> <p>5 <input type="checkbox"/> Trabalhador não remunerado membro da unidade domiciliar</p>	32021 (passe ao 24)	<p>6 <input type="checkbox"/> Outro trabalhador não remunerado</p> <p>7 <input type="checkbox"/> Trabalhador na produção para o próprio consumo</p> <p>8 <input type="checkbox"/> Trabalhador na construção para o próprio uso</p> <p>9 <input type="checkbox"/> Não sabe</p>
--	-------------------------------	---

(passe ao 24)

32	CARACTERÍSTICAS DE MOBILIDADE SÓCIO-OCUPACIONAL DO MORADOR DE 16 ANOS OU MAIS DE IDADE SELECIONADO (NASCIDOS ATÉ 27/09/1998)	32						
22	<p>Quando ____ tinha quinze anos de idade, seu pai (ou o homem responsável pela sua criação), nesse trabalho, era militar ou funcionário público estatutário?</p> <p>1 <input type="checkbox"/> Sim → (passe ao 24) 32022 2 <input type="checkbox"/> Não → (siga 23) 3 <input type="checkbox"/> Não sabe → (passe ao 24)</p>							
23	<p>Quando ____ tinha quinze anos de idade, seu pai (ou o homem responsável pela sua criação), nesse trabalho, era empregado com carteira de trabalho assinada?</p> <p>1 <input type="checkbox"/> Sim 32023 2 <input type="checkbox"/> Não 3 <input type="checkbox"/> Não sabe (siga 24)</p>							
24	<p>Quando ____ tinha quinze anos de idade, morava com sua mãe ou com outra mulher que era responsável pela sua criação?</p> <p>1 <input type="checkbox"/> Sim → (siga 25) 32024 2 <input type="checkbox"/> Não → (encerre a parte)</p>							
25	<p>Quando ____ tinha quinze anos de idade, sua mãe (ou a mulher que era responsável pela sua criação), com quem morava sabia ler e escrever?</p> <p>1 <input type="checkbox"/> Sim 32025 2 <input type="checkbox"/> Não (siga 26)</p>							
26	<p>Quando ____ tinha quinze anos de idade, qual foi o curso de nível mais elevado que sua mãe (ou a mulher responsável pela sua criação), com quem morava, frequentou?</p> <table style="width: 100%; border: none;"> <tr> <td style="width: 50%; vertical-align: top;"> <p>01 <input type="checkbox"/> Maternal ou jardim de infância → (passe ao 29)</p> <p>02 <input type="checkbox"/> Classe de alfabetização - CA</p> <p>03 <input type="checkbox"/> Alfabetização de jovens e adultos</p> <p>04 <input type="checkbox"/> Primário (elementar)</p> <p>05 <input type="checkbox"/> Ginásial (médio 1º ciclo)</p> <p>06 <input type="checkbox"/> Científico, clássico, colegial normal (médio 2º ciclo)</p> </td> <td style="width: 10%; text-align: center; vertical-align: middle;"> <p>32026</p> <p>(siga 27)</p> </td> <td style="width: 40%; vertical-align: top;"> <p>07 <input type="checkbox"/> Ensino fundamental ou 1º grau</p> <p>08 <input type="checkbox"/> Ensino médio ou 2º grau</p> <p>09 <input type="checkbox"/> Superior de graduação</p> <p>10 <input type="checkbox"/> Mestrado ou doutorado</p> <p>11 <input type="checkbox"/> Não sabe</p> <p>12 <input type="checkbox"/> Nenhum</p> </td> </tr> <tr> <td colspan="2"></td> <td style="text-align: right; vertical-align: middle;"> <p>(siga 27)</p> <p>(passe ao 29)</p> </td> </tr> </table>	<p>01 <input type="checkbox"/> Maternal ou jardim de infância → (passe ao 29)</p> <p>02 <input type="checkbox"/> Classe de alfabetização - CA</p> <p>03 <input type="checkbox"/> Alfabetização de jovens e adultos</p> <p>04 <input type="checkbox"/> Primário (elementar)</p> <p>05 <input type="checkbox"/> Ginásial (médio 1º ciclo)</p> <p>06 <input type="checkbox"/> Científico, clássico, colegial normal (médio 2º ciclo)</p>	<p>32026</p> <p>(siga 27)</p>	<p>07 <input type="checkbox"/> Ensino fundamental ou 1º grau</p> <p>08 <input type="checkbox"/> Ensino médio ou 2º grau</p> <p>09 <input type="checkbox"/> Superior de graduação</p> <p>10 <input type="checkbox"/> Mestrado ou doutorado</p> <p>11 <input type="checkbox"/> Não sabe</p> <p>12 <input type="checkbox"/> Nenhum</p>			<p>(siga 27)</p> <p>(passe ao 29)</p>	
<p>01 <input type="checkbox"/> Maternal ou jardim de infância → (passe ao 29)</p> <p>02 <input type="checkbox"/> Classe de alfabetização - CA</p> <p>03 <input type="checkbox"/> Alfabetização de jovens e adultos</p> <p>04 <input type="checkbox"/> Primário (elementar)</p> <p>05 <input type="checkbox"/> Ginásial (médio 1º ciclo)</p> <p>06 <input type="checkbox"/> Científico, clássico, colegial normal (médio 2º ciclo)</p>	<p>32026</p> <p>(siga 27)</p>	<p>07 <input type="checkbox"/> Ensino fundamental ou 1º grau</p> <p>08 <input type="checkbox"/> Ensino médio ou 2º grau</p> <p>09 <input type="checkbox"/> Superior de graduação</p> <p>10 <input type="checkbox"/> Mestrado ou doutorado</p> <p>11 <input type="checkbox"/> Não sabe</p> <p>12 <input type="checkbox"/> Nenhum</p>						
		<p>(siga 27)</p> <p>(passe ao 29)</p>						
27	<p>Quando ____ tinha quinze anos de idade, sua mãe (ou a mulher que era responsável pela sua criação), havia concluído esse curso?</p> <p>1 <input type="checkbox"/> Sim → (passe ao 29) 32027 2 <input type="checkbox"/> Não (Se código 02, 03 ou 10 no quesito 26, passe ao 29. Se código 04 ao 09, no quesito 26, siga 28)</p> <p>3 <input type="checkbox"/> Não sabe → (passe ao 29)</p>							
28	<p>Quando ____ tinha quinze anos de idade, sua mãe (ou a mulher que era responsável pela sua criação), havia concluído pelo menos a primeira série deste curso?</p> <p>1 <input type="checkbox"/> Sim 32028 2 <input type="checkbox"/> Não 3 <input type="checkbox"/> Não sabe (siga 29)</p>							
29	<p>Quando ____ tinha quinze anos de idade, sua mãe (ou a mulher que era responsável pela sua criação), com quem morava, tinha algum trabalho remunerado ou não remunerado?</p> <p>1 <input type="checkbox"/> Sim → (passe ao 32) 32029 2 <input type="checkbox"/> Não → (siga 30)</p>							
30	<p>Quando ____ tinha quinze anos de idade, sua mãe (ou a mulher que era responsável pela sua criação), exercia tarefas em cultivo, pesca ou criação de animais destinados à própria alimentação das pessoas residentes no domicílio em que moravam?</p> <p>1 <input type="checkbox"/> Sim → (passe ao 32) 32030 2 <input type="checkbox"/> Não → (siga 31)</p>							
31	<p>Quando ____ tinha quinze anos de idade, sua mãe (ou a mulher que era responsável pela sua criação), exercia tarefas em construção de prédio, cômodo, poço ou outras obras de construção destinadas ao próprio uso das pessoas residentes no domicílio em que moravam?</p> <p>1 <input type="checkbox"/> Sim → (siga 32) 32031 2 <input type="checkbox"/> Não → (encerre a parte)</p>							

32	CARACTERÍSTICAS DE MOBILIDADE SÓCIO-OCUPACIONAL DO MORADOR DE 16 ANOS OU MAIS DE IDADE SELECIONADO (NASCIDOS ATÉ 27/09/1998)	32
-----------	--	-----------

32 Quando ____ tinha quinze anos de idade, sua mãe (ou a mulher que era responsável pela sua criação) teve mais de um trabalho?

32032

1 ☐ Sim (siga 33) 2 ☐ Não

CRITÉRIOS PARA DEFINIR O TRABALHO PRINCIPAL DA MÃE

Adote os seguintes critérios na ordem enumerada, para definir o trabalho principal da mãe:

- 1 - é aquele em que a mãe teve mais tempo de permanência no período dos 365 dias em que a pessoa tinha 15 anos de idade;
- 2 - em caso de igualdade nesse tempo de permanência, o trabalho remunerado tem prioridade sobre o sem remuneração; e
- 3 - maior número de horas normalmente trabalhadas por semana.

Os quesitos 33 a 37 devem referir-se ao trabalho único ou principal que a mãe teve quando a pessoa tinha 15 anos de idade.

33 Quando ____ tinha quinze anos de idade, qual era a ocupação que sua mãe (ou a mulher responsável pela sua criação) exercia nesse trabalho (único ou principal)?

32033

Código _____ (siga 34)

34 Quando ____ tinha quinze anos de idade, qual era a atividade principal do empreendimento (negócio, firma, empresa, instituição, entidade etc.) em que sua mãe (ou a mulher que era responsável pela sua criação) tinha esse trabalho?

32034

Código _____ (siga 35)

35 Quando ____ tinha quinze anos de idade, sua mãe (ou a mulher que era responsável pela sua criação), nesse trabalho, era:

<p>1 <input type="checkbox"/> Empregada → (siga 36)</p> <p>2 <input type="checkbox"/> Trabalhadora doméstica → (passe ao 37)</p> <p>3 <input type="checkbox"/> Conta própria <small>(sem empregado e contando, ou não, com ajuda de trabalhador não remunerado)</small></p> <p>4 <input type="checkbox"/> Empregadora <small>(com pelo menos um empregado)</small></p> <p>5 <input type="checkbox"/> Trabalhadora não remunerada membro da unidade domiciliar</p>	<p>6 <input type="checkbox"/> Outra trabalhadora não remunerada</p> <p>7 <input type="checkbox"/> Trabalhadora na produção para o próprio consumo</p> <p>8 <input type="checkbox"/> Trabalhadora na construção para o próprio uso</p> <p>9 <input type="checkbox"/> Não sabe</p>
---	--

32035

(encerre a parte)

36 Quando ____ tinha quinze anos de idade, sua mãe (ou a mulher que era responsável pela sua criação), nesse trabalho, era militar ou funcionária pública estatutária?

32036

1 ☐ Sim → (encerre a parte) 2 ☐ Não → (siga 37) 3 ☐ Não sabe → (encerre a parte)

37 Quando ____ tinha quinze anos de idade, sua mãe (ou a mulher que era responsável pela sua criação), nesse trabalho, era empregada com carteira de trabalho assinada?

32037

1 ☐ Sim 2 ☐ Não 3 ☐ Não sabe

(encerre a parte)

CÓDIGO DAS CLASSE DE VALORES

1. CÓDIGOS DAS CLASSES DE VALORES DO ALUGUEL OU PRESTAÇÃO MENSAL

CLASSES DE VALORES DO ALUGUEL OU PRESTAÇÃO MENSAL (R\$)	CÓDIGO
--	--------

<div><div></div><div></div><div></div><div></div><div></div><div></div><div>1</div></div>	a	<div><div></div><div></div><div></div><div></div><div>3</div><div>6</div><div>2</div></div>	<div>1</div>
<div><div></div><div></div><div></div><div></div><div>3</div><div>6</div><div>3</div></div>	a	<div><div></div><div></div><div></div><div></div><div>7</div><div>2</div><div>4</div></div>	<div>2</div>
<div><div></div><div></div><div></div><div></div><div>7</div><div>2</div><div>5</div></div>	a	<div><div></div><div></div><div></div><div></div><div>1</div><div>4</div><div>4</div><div>8</div></div>	<div>3</div>
<div><div></div><div></div><div></div><div></div><div>1</div><div>4</div><div>4</div><div>9</div></div>	a	<div><div></div><div></div><div></div><div></div><div>2</div><div>1</div><div>7</div><div>2</div></div>	<div>4</div>
<div><div></div><div></div><div></div><div></div><div>2</div><div>1</div><div>7</div><div>3</div></div>	a	<div><div></div><div></div><div></div><div></div><div>3</div><div>6</div><div>2</div><div>0</div></div>	<div>5</div>
<div><div></div><div></div><div></div><div></div><div>3</div><div>6</div><div>2</div><div>1</div></div>	a	<div><div></div><div></div><div></div><div></div><div>7</div><div>2</div><div>4</div><div>0</div></div>	<div>6</div>
<div><div></div><div></div><div></div><div></div><div>7</div><div>2</div><div>4</div><div>1</div></div>	a	<div><div></div><div></div><div></div><div></div><div>1</div><div>4</div><div>4</div><div>8</div><div>0</div></div>	<div>7</div>
<div><div></div><div></div><div></div><div></div><div>1</div><div>4</div><div>4</div><div>8</div><div>1</div></div>	ou mais		<div>8</div>
Sem declaração <div><div>9</div><div>9</div><div>9</div><div>9</div><div>9</div><div>9</div><div>9</div><div>9</div><div>9</div><div>9</div><div>9</div><div>9</div></div> nos campos de valor do aluguel ou prestação mensal				<div>9</div>

2. CÓDIGOS DAS CLASSES DE VALORES DE RENDIMENTO

CLASSES DE VALORES DE RENDIMENTO (R\$)	CÓDIGO
---	--------

<div><div></div><div></div><div></div><div></div><div>1</div></div>	a	<div><div></div><div></div><div></div><div>3</div><div>6</div><div>2</div></div>	<div>1</div>
<div><div></div><div></div><div></div><div>3</div><div>6</div><div>3</div></div>	a	<div><div></div><div></div><div></div><div>7</div><div>2</div><div>4</div></div>	<div>2</div>
<div><div></div><div></div><div></div><div>7</div><div>2</div><div>5</div></div>	a	<div><div></div><div></div><div>1</div><div>4</div><div>4</div><div>8</div></div>	<div>3</div>
<div><div></div><div></div><div>1</div><div>4</div><div>4</div><div>9</div></div>	a	<div><div></div><div></div><div>2</div><div>1</div><div>7</div><div>2</div></div>	<div>4</div>
<div><div></div><div></div><div>2</div><div>1</div><div>7</div><div>3</div></div>	a	<div><div></div><div></div><div>3</div><div>6</div><div>2</div><div>0</div></div>	<div>5</div>
<div><div></div><div></div><div>3</div><div>6</div><div>2</div><div>1</div></div>	a	<div><div></div><div></div><div>7</div><div>2</div><div>4</div><div>0</div></div>	<div>6</div>
<div><div></div><div></div><div>7</div><div>2</div><div>4</div><div>1</div></div>	a	<div><div></div><div>1</div><div>4</div><div>4</div><div>8</div><div>0</div></div>	<div>7</div>
<div><div></div><div>1</div><div>4</div><div>4</div><div>8</div><div>1</div></div>	ou mais		<div>8</div>
Sem declaração	<div><div>9</div><div>9</div><div>9</div><div>9</div><div>9</div><div>9</div><div>9</div><div>9</div><div>9</div><div>9</div><div>9</div><div>9</div></div>	nos campos de		<div>9</div>
valor do rendimento			
Prejuízo (os campos de valor dos rendimentos ficarão em branco)			<div>0</div>

ANOTAÇÕES