

Pesquisa Nacional por Amostra de Domicílios PNAD 2015

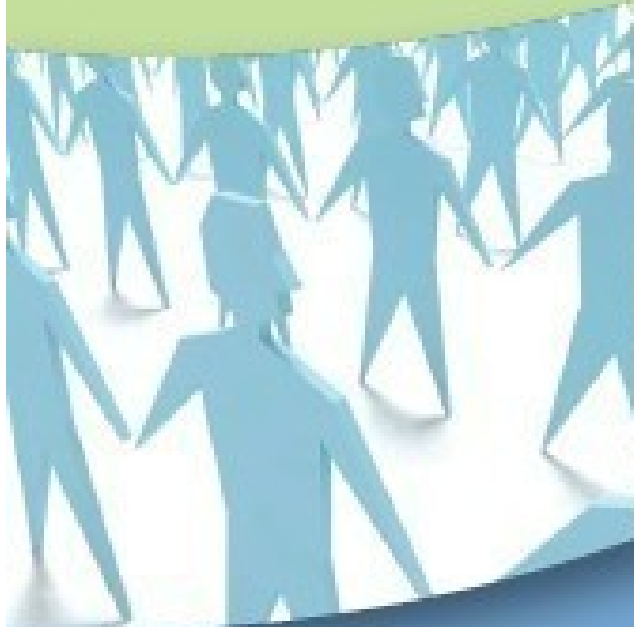

IDENTIFICAÇÃO E CONTROLE					
Unidade da Federação	Número de ordem da Unidade Visitada	Número do setor	Número de série 0103	MORADORES	
	<div><div></div><div></div><div></div><div></div><div></div></div>	<div><div></div><div></div><div></div><div></div><div></div></div>		Total 0105	10 anos ou mais 0106
Município	Agência	Número do controle 0102	<div><div></div><div></div><div></div><div></div><div></div></div>	<div><div></div><div></div><div></div><div></div><div></div></div>	<div><div></div><div></div><div></div><div></div><div></div></div>

TIPO DE ENTREVISTA

Tipo A - Unidade Ocupada	Tipo B - Unidade Vaga	Tipo C - Unidade Inexistente
<p>01 <input type="checkbox"/> Realizada (Quando se realizar a entrevista.)</p> <p>0104</p>	<p>05 <input type="checkbox"/> Em condições de ser habitada (Quando a unidade estiver em condições de ser habitada, mas se encontra vaga ou ocupada por pessoas não abrangidas pela pesquisa, como é o caso das unidades de habitação em domicílio coletivo ocupadas exclusivamente por pessoas não moradoras.)</p>	<p>09 <input type="checkbox"/> Demolida (Quando a unidade já foi demolida ou se encontra em fase de demolição.)</p>
<p>02 <input type="checkbox"/> Fechada (Quando a pesquisa não for realizada na unidade domiciliar devido aos moradores estarem temporariamente ausentes por motivo de férias, viagem etc, durante todo o período de entrevistas.)</p>	<p>06 <input type="checkbox"/> Uso ocasional (Quando a unidade for utilizada para descanso de fim de semana, férias ou outros fins por pessoas que, presentes ou não no momento da visita do entrevistador, são moradoras em outra residência.)</p>	<p>10 <input type="checkbox"/> Não foi encontrada (Quando a unidade houver mudado de lugar (como é o caso de tendas, barracas, reboques etc.) ou não for encontrada por qualquer outro motivo.)</p>
<p>03 <input type="checkbox"/> Recusa (Quando os moradores se recusarem a prestar as informações.)</p>	<p>07 <input type="checkbox"/> Em construção ou reforma (Quando a unidade não estiver ocupada por estar em construção ou reforma.)</p>	<p>11 <input type="checkbox"/> Não residencial (Quando a unidade estiver sendo utilizada exclusivamente para fins não residenciais.)</p>
<p>04 <input type="checkbox"/> Outra (Quando não houver entrevista na unidade ocupada por motivo que não se enquadre nas duas condições anteriores e que deve ser esclarecido no espaço destinado a observações.)</p>	<p>08 <input type="checkbox"/> Em ruínas (Quando a unidade não estiver ocupada por estar em ruínas.)</p>	<p>12 <input type="checkbox"/> Fora do setor (Quando, por uma falha, a unidade houver sido listada como pertencente à área (o que tornou possível a sua seleção), embora estivesse situada fora dos seus limites.)</p>

Por lei, todas as informações prestadas às pesquisas do IBGE têm caráter confidencial e só podem ser utilizadas para fins estatísticos (Lei nº 5.534 de 14/11/1968).

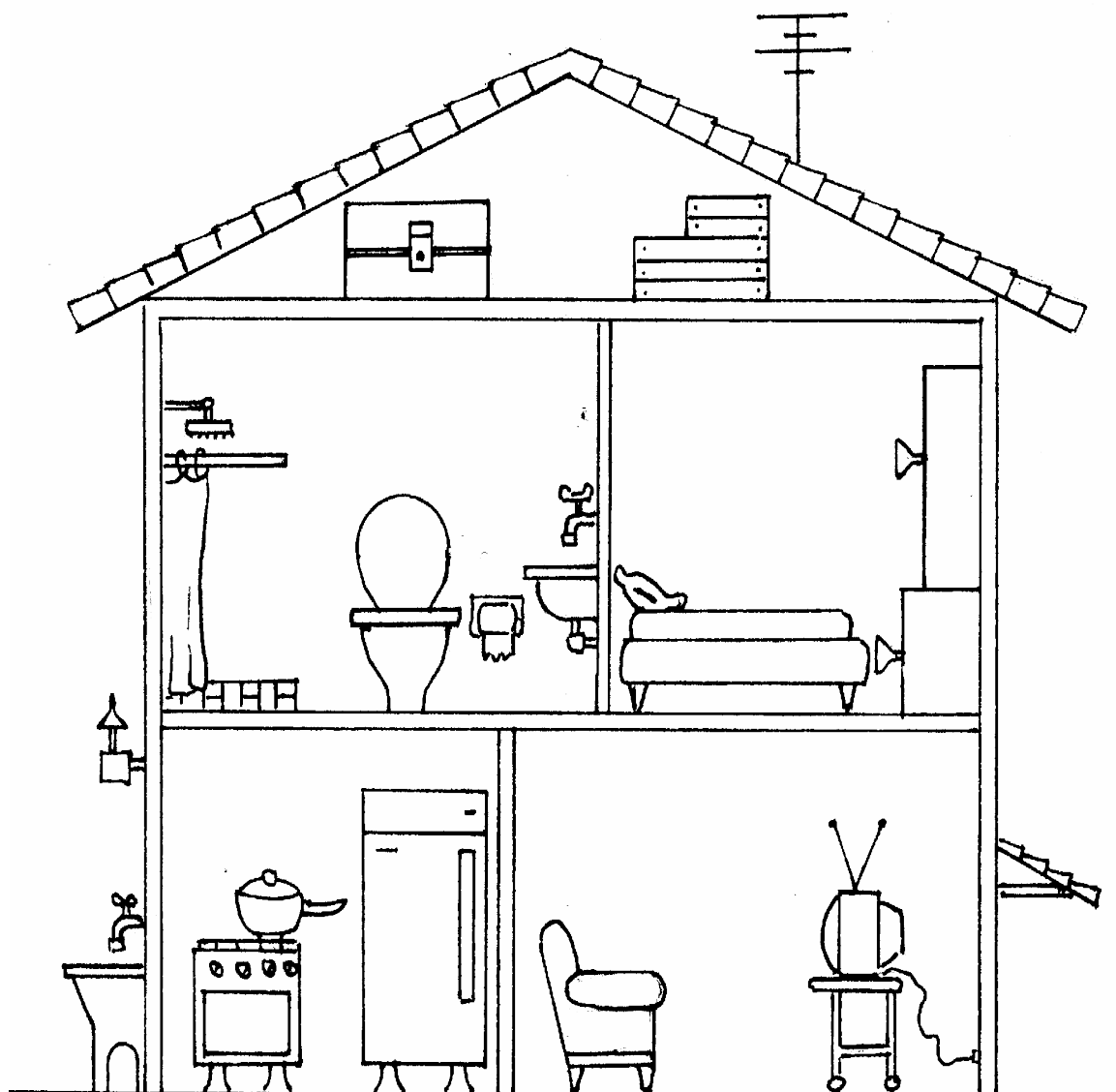

CARACTERÍSTICAS DA UNIDADE DOMICILIAR

2	CARACTERÍSTICAS DA UNIDADE DOMICILIAR	2
----------	--	----------

1 Espécie do domicílio:

1 ☐ **Particular permanente** → (siga 2)

3 ☐ **Particular improvisado**
(Unidade que não tenha dependência destinada exclusivamente à moradia.)

5 ☐ **Coletivo**
(Unidade de habitação em domicílio coletivo.)

0201 (encerre a parte)

CARACTERÍSTICAS DO DOMICÍLIO PARTICULAR PERMANENTE

2 Tipo do domicílio:

2 ☐ Casa

4 ☐ Apartamento
(siga 3)

6 ☐ Cômodo

0202

3 Qual é o material que predomina na construção das paredes externas deste prédio?

1 ☐ Alvenaria

2 ☐ Madeira aparelhada

3 ☐ Taipa não revestida

4 ☐ Madeira aproveitada

5 ☐ Palha

6 ☐ Outro material (especifique)
 →

0203 (siga 4)

4 Qual é o material que predomina na cobertura (telhado) deste domicílio?

1 ☐ Telha

2 ☐ Laje de concreto

3 ☐ Madeira aparelhada

4 ☐ Zinco

5 ☐ Madeira aproveitada

6 ☐ Palha

7 ☐ Outro material (especifique)
 →

0204 (siga 5)

5 Quantos cômodos tem este domicílio?

0205

→ (siga 6)

6 Quantos cômodos estão servindo permanentemente de dormitório para os moradores deste domicílio?

0206

→ (siga 7)

7 Este domicílio é:

1 ☐ Próprio - já pago → (passe ao 10)

2 ☐ Próprio - ainda pagando → (passe ao 9)

3 ☐ Alugado → (siga 8)

4 ☐ Cedido por empregador

5 ☐ Cedido de outra forma

6 ☐ Outra condição (especifique)
 →

0207 (passe ao 11)

2	CARACTERÍSTICAS DA UNIDADE DOMICILIAR	2
----------	--	----------

8 Qual foi o valor mensal do aluguel pago, ou que deveria ter sido pago, no mês de setembro de 2015?

0208

R\$

--	--	--	--	--	--	--	--	--	--	--	--	--	--	--	--	--	--	--	--

(passe ao 11)

9 Qual foi o valor mensal da prestação paga, ou que deveria ter sido paga, no mês de setembro de 2015?

0209

R\$

--	--	--	--	--	--	--	--	--	--	--	--	--	--	--	--	--	--	--	--

(siga 10)

10 O terreno onde está localizado este domicílio é próprio?

2 ☐ Sim **0210** 4 ☐ Não

(siga 11)

ACESSO A SERVIÇOS DE SANEAMENTO BÁSICO

11 Este domicílio tem água canalizada para, pelo menos, um cômodo?

1 ☐ Sim → (siga 12) **0211** 3 ☐ Não → (passe ao 13)

12 A água utilizada neste domicílio é proveniente de:

2 ☐ Rede geral de distribuição 6 ☐ Outra proveniência (especifique)

4 ☐ Poço ou nascente **0212** →

(passe ao 15)

13 A água utilizada neste domicílio é canalizada de rede geral de distribuição para a propriedade?

1 ☐ Sim → (passe ao 15) **0213** 3 ☐ Não → (siga 14)

14 A água utilizada neste domicílio é de poço ou nascente localizado na propriedade?

2 ☐ Sim **0214** 4 ☐ Não

(siga 15)

15 Neste domicílio, ou na propriedade, existe banheiro ou sanitário?

1 ☐ Sim → (siga 16) **0215** 3 ☐ Não → (passe ao 18)

16 Este banheiro ou sanitário é de uso:

2 ☐ Só do domicílio → (siga 16a) **0216** 4 ☐ Comum a mais de um domicílio → (passe ao 17)

16a Quantos banheiros ou sanitários tem este domicílio?

2016

--	--

 → (siga 17)

2	CARACTERÍSTICAS DA UNIDADE DOMICILIAR	2
----------	--	----------

17 De que forma é feito o escoadouro deste banheiro ou sanitário?

1 ☐ Rede coletora de esgoto ou pluvial

2 ☐ Fossa séptica ligada à rede coletora de esgoto ou pluvial
(Fossa que passa por um processo de tratamento ou decantação.)

3 ☐ Fossa séptica não ligada à rede coletora de esgoto ou pluvial
(Fossa que passa por um processo de tratamento ou decantação.)

4 ☐ Fossa rudimentar

5 ☐ Vala

6 ☐ Direto para o rio, lago ou mar

7 ☐ Outra forma (especifique)

0217

(siga 18) →

18 O lixo deste domicílio é:

1 ☐ Coletado diretamente

2 ☐ Coletado indiretamente

3 ☐ Queimado ou enterrado na propriedade

4 ☐ Jogado em terreno baldio ou logradouro

5 ☐ Jogado em rio, lago ou mar

6 ☐ Outro destino (especifique)

0218

(siga 19) →

ACESSO A ALGUNS SERVIÇOS BÁSICOS

19 Qual é a forma de iluminação deste domicílio?

1 ☐ Elétrica (de rede, gerador, solar)

3 ☐ Óleo, querosene ou gás de botijão

5 ☐ Outra forma (especifique)

0219

(siga 20) →

20 Neste domicílio algum morador tem telefone móvel celular?

0220

2 ☐ Sim

4 ☐ Não

(siga 20a)

20a Este domicílio tem telefone fixo convencional?

2020

2 ☐ Sim

4 ☐ Não

(siga 21)

EXISTÊNCIA DE ALGUNS BENS DURÁVEIS E COMBUSTÍVEL USADO PARA COZINHAR

21 Este domicílio tem fogão de duas ou mais bocas?

0221

1 ☐ Sim → (passe ao 23)

3 ☐ Não → (siga 22)

2	CARACTERÍSTICAS DA UNIDADE DOMICILIAR	2
22	<p>Este domicílio tem fogão de uma boca?</p> <p>2 <input type="checkbox"/> Sim → (siga 23) 0222 4 <input type="checkbox"/> Não → (passe ao 24)</p>	
23	<p>O fogão deste domicílio utiliza predominantemente:</p> <div style="display: flex; justify-content: space-between;"> <div style="width: 45%;"> <p>1 <input type="checkbox"/> Gás de botijão</p> <p>2 <input type="checkbox"/> Gás canalizado</p> <p>3 <input type="checkbox"/> Lenha</p> </div> <div style="width: 45%; text-align: right;"> <p>4 <input type="checkbox"/> Carvão</p> <p>5 <input type="checkbox"/> Energia elétrica</p> <p>6 <input type="checkbox"/> Outro combustível (especifique)</p> <p>→</p> <p>(siga 24)</p> </div> </div> <p style="text-align: center;">0223</p>	
24	<p>Este domicílio tem algum tipo de filtro d'água?</p> <p>2 <input type="checkbox"/> Sim 0224 4 <input type="checkbox"/> Não</p> <p style="text-align: center;">(siga 28)</p>	
28	<p>Este domicílio tem geladeira?</p> <p>2 <input type="checkbox"/> Sim, de 2 portas 4 <input type="checkbox"/> Sim. de 1 porta 6 <input type="checkbox"/> Não</p> <p style="text-align: center;">(siga 29)</p>	
29	<p>Este domicílio tem <i>freezer</i>?</p> <p>1 <input type="checkbox"/> Sim 0229 3 <input type="checkbox"/> Não</p> <p style="text-align: center;">(siga 30)</p>	
30	<p>Este domicílio tem máquina de lavar roupa?</p> <p>2 <input type="checkbox"/> Sim 0230 4 <input type="checkbox"/> Não</p> <p style="text-align: center;">(siga 25)</p>	
<div style="border: 1px solid black; padding: 5px; display: inline-block;"> RÁDIO, TELEVISÃO, DVD, MICROCOMPUTADOR E TABLET </div>		
25	<p>Este domicílio tem rádio?</p> <p>1 <input type="checkbox"/> Sim <small>(Qualquer tipo de rádio, inclusive outros aparelhos que tenham rádio acoplado.)</small> 3 <input type="checkbox"/> Não</p> <p style="text-align: center;">0225</p> <p style="text-align: center;">(siga 26)</p>	
26	<p>Este domicílio tem televisão em cores?</p> <p>2 <input type="checkbox"/> Sim → (passe ao 27.1) 0226 4 <input type="checkbox"/> Não → (siga 27)</p>	
27	<p>Este domicílio tem televisão em preto e branco?</p> <p>1 <input type="checkbox"/> Sim → (siga 27.1) 0227 3 <input type="checkbox"/> Não → (passe ao 27a)</p>	
27.1	<p>Essa(s) televisão(ões) é(são) de?</p> <div style="display: flex; justify-content: space-between; align-items: flex-end;"> <div style="width: 45%;"> <p>a. Tela fina (Led, LCD ou Plasma) <input style="width: 40px;" type="text"/></p> <p style="text-align: center;">Quantas</p> </div> <div style="width: 45%;"> <p>b. Tubo <input style="width: 40px;" type="text"/></p> <p style="text-align: center;">Quantas</p> </div> </div> <p style="text-align: center;">02270 02271</p> <p style="text-align: center;">(siga 27.2)</p>	

2	CARACTERÍSTICAS DA UNIDADE DOMICILIAR				2																			
27.2 Este domicílio possui televisão por assinatura? 1 <input type="checkbox"/> Sim 02272 3 <input type="checkbox"/> Não (siga 27.3)		27.3 Alguma televisão deste domicílio possui recepção de sinal digital de tv aberta? 1 <input type="checkbox"/> Sim 02273 3 <input type="checkbox"/> Não 5 <input type="checkbox"/> Não sabe (siga 27.4)																						
27.4 Este domicílio possui televisão com antena parabólica? 1 <input type="checkbox"/> Sim 02274 3 <input type="checkbox"/> Não 5 <input type="checkbox"/> Não sabe (siga 27a)																								
27a Este domicílio tem DVD? 1 <input type="checkbox"/> Sim 2027 3 <input type="checkbox"/> Não (siga 31)																								
31 Este domicílio tem microcomputador (<i>considere inclusive os portáteis, tais como: laptop, notebook, ultrabook, netbook e palmtop</i>)? 1 <input type="checkbox"/> Sim → (siga 32) 0231 3 <input type="checkbox"/> Não → (passe ao 32.1)																								
32 Este microcomputador é utilizado para acessar à Internet? 2 <input type="checkbox"/> Sim 0232 4 <input type="checkbox"/> Não (siga 32.1)																								
32.1 Este domicílio tem tablet? 2 <input type="checkbox"/> Sim 02321 4 <input type="checkbox"/> Não (siga 32.2)																								
32.2 Algum morador tem acesso à Internet no próprio domicílio? 2 <input type="checkbox"/> Sim → (siga 32.3) 02322 4 <input type="checkbox"/> Não → (passe ao 32a)																								
32.3 Para acessar à Internet no próprio domicílio, algum morador utiliza: <table style="width: 100%; border: none;"> <tr> <td style="width: 40%;">a. Microcomputador (<i>de mesa ou portátil, como laptop, notebook, ultrabook, netbook e palmtop</i>)?</td> <td style="width: 10%; text-align: center;">02323</td> <td style="width: 20%;">2 <input type="checkbox"/> Sim</td> <td style="width: 20%;">4 <input type="checkbox"/> Não</td> </tr> <tr> <td>b. Telefone celular?</td> <td style="text-align: center;">02324</td> <td>2 <input type="checkbox"/> Sim</td> <td>4 <input type="checkbox"/> Não</td> </tr> <tr> <td>c. Tablet?</td> <td style="text-align: center;">02325</td> <td>2 <input type="checkbox"/> Sim</td> <td>4 <input type="checkbox"/> Não</td> </tr> <tr> <td>d. Tv?</td> <td style="text-align: center;">02326</td> <td>2 <input type="checkbox"/> Sim</td> <td>4 <input type="checkbox"/> Não</td> </tr> <tr> <td>e. Outro equipamento eletrônico?</td> <td style="text-align: center;">02327</td> <td>2 <input type="checkbox"/> Sim (especifique)</td> <td>4 <input type="checkbox"/> Não</td> </tr> </table> (siga 32.4)					a. Microcomputador (<i>de mesa ou portátil, como laptop, notebook, ultrabook, netbook e palmtop</i>)?	02323	2 <input type="checkbox"/> Sim	4 <input type="checkbox"/> Não	b. Telefone celular?	02324	2 <input type="checkbox"/> Sim	4 <input type="checkbox"/> Não	c. Tablet?	02325	2 <input type="checkbox"/> Sim	4 <input type="checkbox"/> Não	d. Tv?	02326	2 <input type="checkbox"/> Sim	4 <input type="checkbox"/> Não	e. Outro equipamento eletrônico?	02327	2 <input type="checkbox"/> Sim (especifique)	4 <input type="checkbox"/> Não
a. Microcomputador (<i>de mesa ou portátil, como laptop, notebook, ultrabook, netbook e palmtop</i>)?	02323	2 <input type="checkbox"/> Sim	4 <input type="checkbox"/> Não																					
b. Telefone celular?	02324	2 <input type="checkbox"/> Sim	4 <input type="checkbox"/> Não																					
c. Tablet?	02325	2 <input type="checkbox"/> Sim	4 <input type="checkbox"/> Não																					
d. Tv?	02326	2 <input type="checkbox"/> Sim	4 <input type="checkbox"/> Não																					
e. Outro equipamento eletrônico?	02327	2 <input type="checkbox"/> Sim (especifique)	4 <input type="checkbox"/> Não																					
32.4 O acesso à Internet que o(s) morador (es) tem(êm) no próprio domicílio é feito através de: <table style="width: 100%; border: none;"> <tr> <td style="width: 40%;">a. Sinal de rede celular 3G ou 4G?</td> <td style="width: 10%; text-align: center;">02424</td> <td style="width: 20%;">2 <input type="checkbox"/> Sim</td> <td style="width: 20%;">4 <input type="checkbox"/> Não</td> </tr> <tr> <td>b. Conexão discada por linha telefônica (como uma chamada telefônica comum)</td> <td style="text-align: center;">02425</td> <td>2 <input type="checkbox"/> Sim</td> <td>4 <input type="checkbox"/> Não</td> </tr> <tr> <td>c. Banda larga (ADSL, VDSL, cabo de tv por assinatura, cabo de fibra óptica, satélite ou algum tipo de rádio, como WI-FI e WiMAX?</td> <td style="text-align: center;">02426</td> <td>2 <input type="checkbox"/> Sim</td> <td>4 <input type="checkbox"/> Não</td> </tr> </table> (siga 32a)					a. Sinal de rede celular 3G ou 4G?	02424	2 <input type="checkbox"/> Sim	4 <input type="checkbox"/> Não	b. Conexão discada por linha telefônica (como uma chamada telefônica comum)	02425	2 <input type="checkbox"/> Sim	4 <input type="checkbox"/> Não	c. Banda larga (ADSL, VDSL, cabo de tv por assinatura, cabo de fibra óptica, satélite ou algum tipo de rádio, como WI-FI e WiMAX?	02426	2 <input type="checkbox"/> Sim	4 <input type="checkbox"/> Não								
a. Sinal de rede celular 3G ou 4G?	02424	2 <input type="checkbox"/> Sim	4 <input type="checkbox"/> Não																					
b. Conexão discada por linha telefônica (como uma chamada telefônica comum)	02425	2 <input type="checkbox"/> Sim	4 <input type="checkbox"/> Não																					
c. Banda larga (ADSL, VDSL, cabo de tv por assinatura, cabo de fibra óptica, satélite ou algum tipo de rádio, como WI-FI e WiMAX?	02426	2 <input type="checkbox"/> Sim	4 <input type="checkbox"/> Não																					
CARRO E MOTOCICLETA																								
32a Algum morador deste domicílio tem carro ou motocicleta de uso pessoal? 2 <input type="checkbox"/> Carro 2032 4 <input type="checkbox"/> Motocicleta 6 <input type="checkbox"/> Carro e motocicleta (encerre a parte) 8 <input type="checkbox"/> Não																								

RELAÇÃO DE MORADORES	
----------------------	--

[illegible]

3 IDENTIFICAÇÃO DOS MORADORES 3	
1	Nº de Ordem <input type="text"/> 0301 NOME <input type="text"/>
2	Sexo 2 <input type="text"/> Masculino 4 <input type="text"/> Feminino 0302 3031 3032 3033
3	Data de Nascimento <input type="text"/> <input type="text"/> <input type="text"/> <input type="text"/> <input type="text"/> <input type="text"/> <input type="text"/> <input type="text"/> <input type="text"/> <input type="text"/>

ANOTAÇÕES

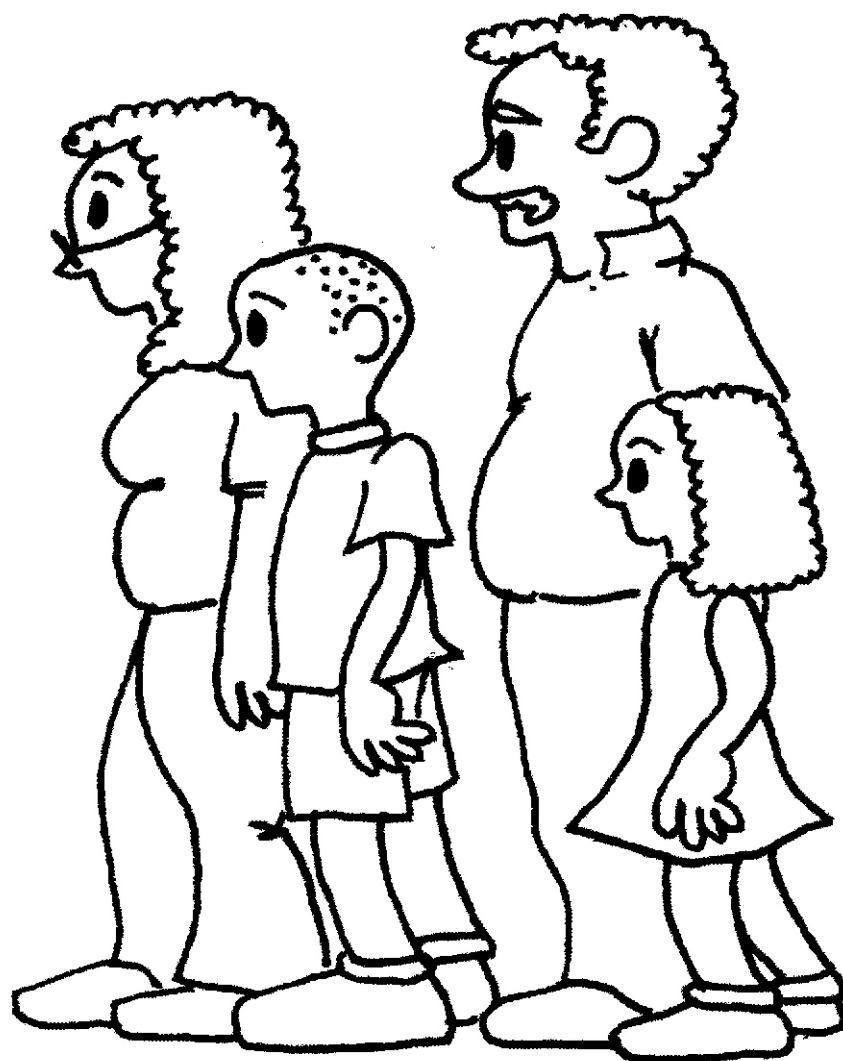

CARACTERÍSTICAS GERAIS DOS MORADORES

(Para todos os moradores)

4	CARACTERÍSTICAS GERAIS DOS MORADORES	4
1	<p>Condição na unidade domiciliar:</p> <div style="display: flex; justify-content: space-between;"> <div style="width: 45%;"> <p>1 <input type="checkbox"/> Pessoa de referência</p> <p>2 <input type="checkbox"/> Cônjuge</p> <p>3 <input type="checkbox"/> Filho</p> <p>4 <input type="checkbox"/> Outro parente</p> </div> <div style="width: 45%;"> <p>5 <input type="checkbox"/> Agregado <small>(Não é parente da pessoa de referência do domicílio ou de seu cônjuge e NÃO PAGA hospedagem nem alimentação.)</small></p> <p>6 <input type="checkbox"/> Pensionista <small>(Não é parente da pessoa de referência do domicílio ou de seu cônjuge e PAGA hospedagem e/ou alimentação.)</small></p> <p>7 <input type="checkbox"/> Empregado doméstico</p> <p>8 <input type="checkbox"/> Parente do empregado doméstico</p> </div> </div> <p style="text-align: center;">0401</p> <p style="text-align: right;">(siga 2)</p>	
2	<p>Condição na família:</p> <div style="display: flex; justify-content: space-between;"> <div style="width: 45%;"> <p>1 <input type="checkbox"/> Pessoa de referência</p> <p>2 <input type="checkbox"/> Cônjuge</p> <p>3 <input type="checkbox"/> Filho</p> <p>4 <input type="checkbox"/> Outro parente</p> </div> <div style="width: 45%;"> <p>5 <input type="checkbox"/> Agregado <small>(Não é parente da pessoa de referência da família ou de seu cônjuge e NÃO PAGA hospedagem nem alimentação.)</small></p> <p>6 <input type="checkbox"/> Pensionista <small>(Não é parente da pessoa de referência da família ou de seu cônjuge e PAGA hospedagem e/ou alimentação.)</small></p> <p>7 <input type="checkbox"/> Empregado doméstico</p> <p>8 <input type="checkbox"/> Parente do empregado doméstico</p> </div> </div> <p style="text-align: center;">0402</p> <p style="text-align: right;">(siga 3)</p>	
3	<p>Número da família:</p> <p style="text-align: center;">0403 <input style="width: 30px;" type="text"/></p> <p style="text-align: right;">(siga 4)</p> <p>(obs.: Para formar uma família será necessário mais de uma pessoa, exceto em domicílios com uma única pessoa.)</p>	
4	<p>A cor ou raça do(a) <input style="width: 30px;" type="text"/> é:</p> <div style="display: flex; justify-content: space-between;"> <div style="width: 45%;"> <p>2 <input type="checkbox"/> Branca</p> <p>4 <input type="checkbox"/> Preta</p> <p>6 <input type="checkbox"/> Amarela <small>(Origem japonesa, chinesa, coreana etc.)</small></p> </div> <div style="width: 45%;"> <p>8 <input type="checkbox"/> Parda <small>(Mulata, cabocla, cafuza, mameluca ou mestiça de preto com pessoa de outra cor ou raça.)</small></p> <p>0 <input type="checkbox"/> Indígena</p> </div> </div> <p style="text-align: center;">0404</p> <p style="text-align: right;">(siga 5)</p>	
5	<p><input style="width: 30px;" type="text"/> tem mãe viva?</p> <p style="text-align: center;">0405</p> <div style="display: flex; justify-content: space-between;"> <p>1 <input type="checkbox"/> Sim → (siga 6)</p> <p>3 <input type="checkbox"/> Não</p> <p>5 <input type="checkbox"/> Não sabe</p> </div> <p style="text-align: right;">(passe ao 8)</p>	
6	<p>A mãe do(a) <input style="width: 30px;" type="text"/> mora neste domicílio?</p> <p style="text-align: center;">0406</p> <div style="display: flex; justify-content: space-between;"> <p>2 <input type="checkbox"/> Sim → (siga 7)</p> <p>4 <input type="checkbox"/> Não → (passe ao 8)</p> </div>	

4	CARACTERÍSTICAS GERAIS DOS MORADORES	4
----------	---	----------

7

Número de ordem da mãe:

0407

(siga 8)

8

___ tem registro de nascimento?

0408
2 ☐ Sim

4 ☐ Não

6 ☐ Não sabe

(Se maior que 10 anos, siga quesito 11a1. Caso contrário, passe ao quesito 12.)

NUPCIALIDADE
(10 anos ou mais de idade)

11a1

Vive em companhia de cônjuge ou companheiro(a)?

1 ☐ Sim ➔ (siga11a2)

3 ☐ Não, já viveu antes

5 ☐ Não, nunca viveu

4111 } (passe ao 11a)

11a2

Qual a natureza da união?

1 ☐ Casamento civil e religioso

3 ☐ Só casamento civil

5 ☐ Só casamento religioso

7 ☐ União consensual

4112 } (siga 11a)

(passe ao 12)

11a

Qual é o seu estado civil?

1 ☐ Casado(a)

3 ☐ Desquitado ou separado(a) judicialmente

5 ☐ Divorciado(a)

4011

7 ☐ Viúvo(a)

0 ☐ Solteiro(a)

(siga 12)

12

O informante desta parte foi:

2 ☐ A própria pessoa

0412
4 ☐ Outro morador |

6 ☐ Não morador

(encerre a parte)

13

Pesquisa Nacional por Amostra de Domicílios

ANOTAÇÕES



MIGRAÇÃO

(Para todos os moradores)

5	CARACTERÍSTICAS DE MIGRAÇÃO DOS MORADORES	5
1	____ nasceu neste município? <div style="display: flex; justify-content: space-between; align-items: center;"> <div style="width: 45%;"> 1 <input type="checkbox"/> Sim → (passe ao 4) </div> <div style="width: 10%; text-align: center;"> 0501 </div> <div style="width: 45%;"> 3 <input type="checkbox"/> Não → (siga 2) </div> </div>	
2	____ nasceu neste Estado (ou Unidade da Federação)? <div style="display: flex; justify-content: space-between; align-items: center;"> <div style="width: 45%;"> 2 <input type="checkbox"/> Sim → (passe ao 4) </div> <div style="width: 10%; text-align: center;"> 0502 </div> <div style="width: 45%;"> 4 <input type="checkbox"/> Não → (siga 3) </div> </div>	
3	Em que Estado (ou Unidade da Federação) ou país estrangeiro ____ nasceu? <div style="display: flex; justify-content: space-between; align-items: center;"> <div style="width: 45%;"> 5030 <input style="width: 100px;" type="text"/> Código </div> <div style="width: 10%; text-align: center;"> 0503 </div> <div style="width: 45%;"></div> </div> <div style="text-align: center; margin-top: 5px;">(passe ao 5)</div>	
4	____ já morou em outro Estado (ou Unidade da Federação) ou país estrangeiro? <div style="display: flex; justify-content: space-between; align-items: center;"> <div style="width: 45%;"> 2 <input type="checkbox"/> Sim → (siga 5) </div> <div style="width: 10%; text-align: center;"> 0504 </div> <div style="width: 45%;"> 4 <input type="checkbox"/> Não → (passe ao 10) </div> </div>	
5	Em 26 de setembro de 2015, ____ morava neste Estado (ou Unidade da Federação)? <div style="display: flex; justify-content: space-between; align-items: center;"> <div style="width: 45%;"> 1 <input type="checkbox"/> Sim → (siga 6) </div> <div style="width: 10%; text-align: center;"> 0505 </div> <div style="width: 45%;"> 3 <input type="checkbox"/> Não → (passe ao 12a) </div> </div>	
6	Em 26 de setembro de 2015, fez quanto tempo que ____ morava, sem interrupção, neste Estado (ou Unidade da Federação)? <div style="display: flex; justify-content: space-between; align-items: center;"> <div style="width: 33%;"> 2 <input type="checkbox"/> <input type="checkbox"/> Até 4 anos → (siga 7) </div> <div style="width: 33%;"> 4 <input type="checkbox"/> <input type="checkbox"/> De 5 a 9 anos </div> <div style="width: 33%;"> 6 <input type="checkbox"/> De 10 anos ou mais </div> </div> <div style="display: flex; justify-content: space-between; align-items: center; margin-top: 5px;"> <div style="width: 33%;"> 5061 5062 </div> <div style="width: 33%; text-align: center;"> 5063 5064 </div> <div style="width: 33%; text-align: center;"> 5065 </div> </div> <div style="text-align: center; margin-top: 10px;">(passe ao 9)</div>	
7	Em 26 de setembro de 2010, ____ morava neste Estado (ou Unidade da Federação)? <div style="display: flex; justify-content: space-between; align-items: center;"> <div style="width: 33%;"> 1 <input type="checkbox"/> Sim → (passe ao 9) </div> <div style="width: 33%;"> 3 <input type="checkbox"/> Não → (siga 8) </div> <div style="width: 33%;"> 5 <input type="checkbox"/> Não era nascido → (passe ao 9) </div> </div> <div style="text-align: center; margin-top: 5px;"> 0507 </div>	
8	Em que Estado (ou Unidade da Federação) ou país estrangeiro ____ morava em 26 de setembro de 2010? <div style="display: flex; justify-content: space-between; align-items: center;"> <div style="width: 45%;"> 5080 <input style="width: 100px;" type="text"/> Código </div> <div style="width: 10%; text-align: center;"> 0508 </div> <div style="width: 45%;"></div> </div> <div style="text-align: center; margin-top: 5px;">(siga 9)</div>	
9	Qual foi o último Estado (ou Unidade da Federação) ou país estrangeiro em que ____ morou anteriormente? <div style="display: flex; justify-content: space-between; align-items: center;"> <div style="width: 45%;"> 5090 <input style="width: 100px;" type="text"/> Código </div> <div style="width: 10%; text-align: center;"> 0509 </div> <div style="width: 45%;"></div> </div> <div style="text-align: center; margin-top: 5px;">(siga 10)</div>	
10	Em 26 de setembro de 2015, ____ morava neste município? <div style="display: flex; justify-content: space-between; align-items: center;"> <div style="width: 45%;"> 2 <input type="checkbox"/> Sim → (siga 11) </div> <div style="width: 10%; text-align: center;"> 0510 </div> <div style="width: 45%;"> 4 <input type="checkbox"/> Não → (passe ao 12a) </div> </div>	
11	____ já morou em outro município neste Estado (ou Unidade da Federação)? <div style="display: flex; justify-content: space-between; align-items: center;"> <div style="width: 45%;"> 1 <input type="checkbox"/> Sim → (siga 12) </div> <div style="width: 10%; text-align: center;"> 0511 </div> <div style="width: 45%;"> 3 <input type="checkbox"/> Não → (passe ao 12a) </div> </div>	

5	CARACTERÍSTICAS DE MIGRAÇÃO DOS MORADORES	5
12	Em 26 de setembro de 2015, fez quanto tempo que ____ morava, sem interrupção, neste município?	
2	<input type="text"/> <input type="text"/> Até 4 anos 5121 5122	4 <input type="text"/> <input type="text"/> De 5 a 9 anos 5123 5124 <small>(siga 12a)</small>
		6 <input type="text"/> De 10 anos ou mais 5125
12a	O informante desta parte foi:	
2	<input type="text"/> A própria pessoa 5126	4 <input type="text"/> Outro morador 5126
		6 <input type="text"/> Não morador 5126
	(encerre a parte)	
ANOTAÇÕES		

ANOTAÇÕES



EDUCAÇÃO

(Para todos os moradores)

6	CARACTERÍSTICAS DE EDUCAÇÃO DOS MORADORES	6
----------	--	----------

1 ___ sabe ler e escrever?

1 ☐ Sim
0601
3 ☐ Não

(siga 2)

2 ___ frequenta escola ou creche?

2 ☐ Sim → (siga 2a)
0602
4 ☐ Não → (passe ao 6)

PARA PESSOA QUE FREQUENTA ESCOLA

2a A escola ou creche que ___ frequenta é:

2 ☐ Pública → (siga 2b)
6002
4 ☐ Privada → (passe ao 3a)

(Obs: Inclui a pessoa que frequenta estabelecimento mantido por associação de moradores, empresa, fundação, ONG etc.)

2b A escola pública que ___ frequenta é:

6020

2 ☐ Municipal
4 ☐ Estadual
6 ☐ Federal

(siga 3a)

3a Qual é o curso que ___ frequenta?

<p>01 <input type="checkbox"/> Regular do ensino fundamental → (siga 3b)</p> <p style="text-align: center;">6003</p> <p>02 <input type="checkbox"/> Regular do ensino médio → (passe ao 5)</p> <p>03 <input type="checkbox"/> Educação de jovens e adultos ou supletivo do ensino fundamental</p> <p>04 <input type="checkbox"/> Educação de jovens e adultos ou supletivo do ensino médio</p> <p>05 <input type="checkbox"/> Superior de graduação → (passe ao 5)</p>	<p>06 <input type="checkbox"/> Alfabetização de jovens e adultos</p> <p>07 <input type="checkbox"/> Creche</p> <p>08 <input type="checkbox"/> Classe de alfabetização - CA</p> <p>09 <input type="checkbox"/> Maternal, jardim de infância etc.</p> <p>10 <input type="checkbox"/> Pré-vestibular</p> <p>11 <input type="checkbox"/> Mestrado ou doutorado</p>
---	--

(Se pessoa de 10 anos ou mais de idade, passe a questão 11a. Caso contrário, passe ao 12.)

3b A duração deste curso que ___ frequenta é de:

1 ☐ 8 anos
6030
3 ☐ 9 anos

(passe ao 5)

6	CARACTERÍSTICAS DE EDUCAÇÃO DOS MORADORES	6
----------	--	----------

4 Este curso que ____ frequenta é seriado?

2 ☐ Sim → (siga 5) **0604** 4 ☐ Não → (Se pessoa de 10 anos ou mais de idade, passe ao quesito 11a. Caso contrário, passe ao 12.)

5 Qual é a série(ano) que ____ frequenta?

1 <input type="checkbox"/> Primeira	0605	4 <input type="checkbox"/> Quarta	7 <input type="checkbox"/> Sétima
2 <input type="checkbox"/> Segunda		5 <input type="checkbox"/> Quinta	8 <input type="checkbox"/> Oitava
3 <input type="checkbox"/> Terceira		6 <input type="checkbox"/> Sexta	0 <input type="checkbox"/> Nona

(Se pessoa de 10 anos ou mais de idade, passe ao quesito 11a. Caso contrário, passe ao 12.)

PARA PESSOA QUE NÃO FREQUENTA ESCOLA

6 Anteriormente ____ frequentou escola ou creche?

2 ☐ Sim → (siga 7a) **0606** 4 ☐ Não → (Se pessoa de 10 anos ou mais de idade, passe ao quesito 11a. Caso contrário, passe ao 12.)

7a Qual foi o curso mais elevado que ____ frequentou anteriormente?

01 <input type="checkbox"/> Elementar (primário) → (passe ao 9)	08 <input type="checkbox"/> Superior de graduação → (passe ao 9)
02 <input type="checkbox"/> Médio 1º ciclo (ginásial etc.)	09 <input type="checkbox"/> Mestrado ou doutorado → (passe ao 11)
03 <input type="checkbox"/> Médio 2º ciclo (científico, clássico etc.)	10 <input type="checkbox"/> Alfabetização de jovens e adultos → (passe ao 11)
04 <input type="checkbox"/> Regular do ensino fundamental ou do 1º grau → 6007 (siga 7b)	11 <input type="checkbox"/> Creche → (Se pessoa de 10 anos ou mais de idade, passe ao quesito 11a. Caso contrário, passe ao 12)
05 <input type="checkbox"/> Regular do ensino médio ou do 2º grau → (passe ao 9)	12 <input type="checkbox"/> Classe de alfabetização - CA → (passe ao 11)
06 <input type="checkbox"/> Educação de jovens e adultos ou supletivo do ensino fundamental ou do 1º grau	13 <input type="checkbox"/> Maternal, jardim de infância etc. → (Se pessoa de 10 anos ou mais de idade, passe ao quesito 11a. Caso contrário, passe ao 12.)
07 <input type="checkbox"/> Educação de jovens e adultos ou supletivo do ensino médio ou do 2º grau	

7b A duração deste curso que ____ frequentou anteriormente era de:

1 ☐ 8 anos **6070** 3 ☐ 9 anos
(passe ao 9)

8 Este curso que ____ frequentou anteriormente era seriado?

2 ☐ Sim → (siga 9) **0608** 4 ☐ Não → (passe ao 11)

9 ____ concluiu, com aprovação, pelo menos a primeira série deste curso que frequentou anteriormente?

0609

1 ☐ Sim → (siga 10) 3 ☐ Não → (Se pessoa de 10 anos ou mais de idade, siga quesito 11a. Caso contrário, passe ao 12.)

6	CARACTERÍSTICAS DE EDUCAÇÃO DOS MORADORES	6
----------	--	----------

10 Qual foi a última série que ____ concluiu, com aprovação, neste curso que frequentou anteriormente?

1 <input type="checkbox"/> Primeira	0610	4 <input type="checkbox"/> Quarta	7 <input type="checkbox"/> Sétima
2 <input type="checkbox"/> Segunda		5 <input type="checkbox"/> Quinta	8 <input type="checkbox"/> Oitava
3 <input type="checkbox"/> Terceira		6 <input type="checkbox"/> Sexta	0 <input type="checkbox"/> Nona

(siga 11)

11 ____ concluiu este curso que frequentou anteriormente?

1 <input type="checkbox"/> Sim	0611	3 <input type="checkbox"/> Não
--------------------------------	-------------	--------------------------------

(Se pessoa de 10 anos ou mais de idade, siga quesito 11a. Caso contrário, passe ao 12.)

ACESSO À INTERNET E POSSE DE TELEFONE MÓVEL CELULAR PARA USO PESSOAL

PARA PESSOA DE 10 ANOS OU MAIS DE IDADE

11a Nos últimos três meses, ____ utilizou a Internet em algum local (domicílio, local de trabalho, escola, centro de acesso gratuito ou pago, domicílio de outras pessoas ou qualquer outro local)?

1 <input type="checkbox"/> Sim → (passe ao 11a2)	06111	3 <input type="checkbox"/> Não → (siga 11a1)
--	--------------	--

11a1 Nos últimos doze meses, ____ utilizou a Internet em algum local (domicílio, local de trabalho, escola, centro de acesso gratuito ou pago, domicílio de outras pessoas ou qualquer outro local)?

1 <input type="checkbox"/> Sim → (siga 11a2)	061111	3 <input type="checkbox"/> Não → (passe ao 11b)
--	---------------	---

11a2 O acesso à Internet foi feito através de:

a. Microcomputador (de mesa ou portátil, como laptop, notebook, ultrabook, netbook e palmtop)?	061112	1 <input type="checkbox"/> Sim	2 <input type="checkbox"/> Não	
b. Telefone celular?	061113	1 <input type="checkbox"/> Sim	2 <input type="checkbox"/> Não	
c. Tablet?	061114	1 <input type="checkbox"/> Sim	2 <input type="checkbox"/> Não	
d. Tv?	061115	1 <input type="checkbox"/> Sim	2 <input type="checkbox"/> Não	
e. Outro equipamento eletrônico?	061116	1 <input type="checkbox"/> Sim (especifique) →	2 <input type="checkbox"/> Não	

(siga 11b)

11b ____ tem telefone móvel celular para uso pessoal?

1 <input type="checkbox"/> Sim	06112 (siga 12)	3 <input type="checkbox"/> Não
--------------------------------	---------------------------	--------------------------------

PARA TODOS OS MORADORES

12 O informante desta parte foi:

2 <input type="checkbox"/> A própria pessoa	0612	06121
	4 <input type="checkbox"/> Outro morador	6 <input type="checkbox"/> Não morador

(encerre a parte)



TRABALHO E RENDIMENTO

(Moradores de 10 anos ou mais de idade)

9	CARACTERÍSTICAS DE TRABALHO E RENDIMENTO DOS MORADORES DE 10 ANOS OU MAIS DE IDADE (NASCIDOS ATÉ 26/09/20005)	9
----------	--	----------

PARA PESSOA DE 10 ANOS OU MAIS DE IDADE

CAPTAÇÃO DA PESSOA OCUPADA NA SEMANA DE REFERÊNCIA

1 ____ trabalhou na semana de 20 a 26 de setembro de 2015?

9001

1 ☐ Sim → (passe ao 5) 3 ☐ Não → (siga 2)

2 Na semana de 20 a 26 de setembro de 2015, ____ tinha algum trabalho remunerado do qual estava temporariamente afastado(a) por motivo de férias, licença, falta voluntária, greve, suspensão temporária de contrato de trabalho, doença, más condições de tempo ou por outra razão?

9002

2 ☐ Sim → (passe ao 5) 4 ☐ Não → (siga 3)

3 Na semana de 20 a 26 de setembro de 2015, ____ exerceu tarefas em cultivo, pesca ou criação de animais destinados à própria alimentação das pessoas moradoras no domicílio?

9003

1 ☐ Sim → (passe ao 5) 3 ☐ Não → (siga 4)

4 Na semana de 20 a 26 de setembro de 2015, ____ exerceu tarefas em construção de prédio, cômodo, poço ou outras obras de construção destinadas ao próprio uso das pessoas moradoras no domicílio?

9004

2 ☐ Sim → (siga 5) 4 ☐ Não → (passe ao 67)

PARA PESSOA OCUPADA NA SEMANA DE REFERÊNCIA

5 Quantos trabalhos ____ tinha na semana de 20 a 26 de setembro de 2015?

9005

1 ☐ Um 3 ☐ Dois 5 ☐ Três ou mais
(siga 6)

CRITÉRIOS PARA DEFINIR O TRABALHO PRINCIPAL

Adote, na ordem enumerada, os seguintes critérios para definir o trabalho principal:

- 1** _ maior tempo de permanência no período de referência de 365 dias;
- 2** _ trabalho remunerado terá, prioridade sobre o não remunerado;
- 3** _ maior número de horas semanais normalmente trabalhadas;
- 4** _ maior rendimento normalmente recebido.

Os quesitos de 6 a 61 devem referir-se ao trabalho único ou principal que a pessoa tinha na semana de 20 a 26 de setembro de 2015.

TRABALHO PRINCIPAL NA SEMANA DE REFERÊNCIA

9	CARACTERÍSTICAS DE TRABALHO E RENDIMENTO DOS MORADORES DE 10 ANOS OU MAIS DE IDADE (NASCIDOS ATÉ 26/09/20005)	9								
<div style="border: 1px solid black; padding: 5px; margin: 0 auto; width: 80%;"> DESCRIÇÃO DA OCUPAÇÃO E ATIVIDADE </div>										
6	Qual era a ocupação que ____ exercia no trabalho que tinha na semana de 20 a 26 de setembro de 2015?									
	<div style="display: flex; align-items: center; margin-bottom: 10px;"> <div style="border-bottom: 1px solid black; width: 100px; text-align: center; margin-right: 10px;"> 9906 </div> <div style="border-bottom: 1px solid black; width: 400px;"></div> </div> <div style="display: flex; justify-content: space-between;"> Código (siga 7) </div>									
7	Qual era a atividade principal do empreendimento (negócio, firma, empresa, instituição, entidade etc.) em que ____ tinha esse trabalho?									
	<div style="display: flex; align-items: center; margin-bottom: 10px;"> <div style="border-bottom: 1px solid black; width: 100px; text-align: center; margin-right: 10px;"> 9907 </div> <div style="border-bottom: 1px solid black; width: 400px;"></div> </div> <div style="display: flex; justify-content: space-between;"> Código (Se atividade da agricultura, silvicultura, pecuária, extração vegetal, pesca, piscicultura ou serviço auxiliar de alguma destas atividades, siga 8. Caso contrário, passe ao 29.) </div>									
<div style="border: 1px solid black; padding: 5px; margin: 0 auto; width: 80%;"> ATIVIDADE AGRÍCOLA NO TRABALHO PRINCIPAL (Atividades da agricultura, silvicultura, pecuária, extração vegetal, pesca, piscicultura ou serviço auxiliar de algumas destas atividades.) </div>										
8	Nesse trabalho era:									
<table border="1" style="width: 100%; border-collapse: collapse;"> <tr> <th style="width: 25%; text-align: center; padding: 5px;">Empregado</th> <th style="width: 25%; text-align: center; padding: 5px;">Conta própria</th> <th style="width: 25%; text-align: center; padding: 5px;">Empregador</th> <th style="width: 25%; text-align: center; padding: 5px;">Não remunerado</th> </tr> <tr> <td style="vertical-align: top; padding: 10px;"> <div style="text-align: center; margin-bottom: 20px;">9008</div> <div style="margin-bottom: 20px;"> 01 <input type="checkbox"/> Permanente nos serviços auxiliares <div style="text-align: center; margin-top: 10px;">(passe ao 10a)</div> </div> <div style="margin-bottom: 20px;"> 02 <input type="checkbox"/> Permanente na agricultura, silvicultura ou criação de bovinos, bubalinos, caprinos, ovinos ou suínos <div style="text-align: center; margin-top: 10px;">(siga 9)</div> </div> <div style="margin-bottom: 20px;"> 03 <input type="checkbox"/> Permanente em outra atividade <div style="text-align: center; margin-top: 10px;">(passe ao 10)</div> </div> <div> 04 <input type="checkbox"/> Temporário <div style="text-align: center; margin-top: 10px;">(passe ao 11)</div> </div> </td> <td style="vertical-align: top; padding: 10px;"> <div style="margin-bottom: 20px;"> 05 <input type="checkbox"/> Nos serviços auxiliares <small>(sem empregado e contando, ou não, com ajuda de trabalhador não remunerado)</small> <div style="text-align: center; margin-top: 10px;">(passe ao 49)</div> </div> <div style="margin-bottom: 20px;"> 06 <input type="checkbox"/> Na agricultura, silvicultura ou criação de bovinos, bubalinos, caprinos, ovinos ou suínos <small>(sem empregado e contando, ou não, com ajuda de trabalhador não remunerado)</small> <div style="text-align: center; margin-top: 10px;">(passe ao 20)</div> </div> <div> 07 <input type="checkbox"/> Em outra atividade <small>(sem empregado e contando, ou não, com ajuda de trabalhador não remunerado)</small> <div style="text-align: center; margin-top: 10px;">(passe ao 21)</div> </div> </td> <td style="vertical-align: top; padding: 10px;"> <div style="margin-bottom: 20px;"> 08 <input type="checkbox"/> Nos serviços auxiliares <small>(com pelo menos um empregado)</small> <div style="text-align: center; margin-top: 10px;">(passe ao 48)</div> </div> <div style="margin-bottom: 20px;"> 09 <input type="checkbox"/> Na agricultura, silvicultura ou criação de bovinos, bubalinos, caprinos, ovinos ou suínos <small>(com pelo menos um empregado)</small> <div style="text-align: center; margin-top: 10px;">(passe ao 15)</div> </div> <div> 10 <input type="checkbox"/> Em outra atividade <small>(com pelo menos um empregado)</small> <div style="text-align: center; margin-top: 10px;">(passe ao 16)</div> </div> </td> <td style="vertical-align: top; padding: 10px;"> <div style="margin-bottom: 20px;"> 11 <input type="checkbox"/> Não remunerado membro da unidade domiciliar <div style="text-align: center; margin-top: 10px;">(passe ao 54)</div> </div> <div style="margin-bottom: 20px;"> 12 <input type="checkbox"/> Outro trabalhador não remunerado <div style="text-align: center; margin-top: 10px;">(passe ao 10a)</div> </div> <div style="border: 1px solid black; padding: 5px; text-align: center; margin-bottom: 20px;"> Trabalhador na produção para o próprio consumo </div> <div> 13 <input type="checkbox"/> Trabalhador na produção para o próprio consumo <div style="text-align: center; margin-top: 10px;">(passe ao 58)</div> </div> </td> </tr> </table>			Empregado	Conta própria	Empregador	Não remunerado	<div style="text-align: center; margin-bottom: 20px;">9008</div> <div style="margin-bottom: 20px;"> 01 <input type="checkbox"/> Permanente nos serviços auxiliares <div style="text-align: center; margin-top: 10px;">(passe ao 10a)</div> </div> <div style="margin-bottom: 20px;"> 02 <input type="checkbox"/> Permanente na agricultura, silvicultura ou criação de bovinos, bubalinos, caprinos, ovinos ou suínos <div style="text-align: center; margin-top: 10px;">(siga 9)</div> </div> <div style="margin-bottom: 20px;"> 03 <input type="checkbox"/> Permanente em outra atividade <div style="text-align: center; margin-top: 10px;">(passe ao 10)</div> </div> <div> 04 <input type="checkbox"/> Temporário <div style="text-align: center; margin-top: 10px;">(passe ao 11)</div> </div>	<div style="margin-bottom: 20px;"> 05 <input type="checkbox"/> Nos serviços auxiliares <small>(sem empregado e contando, ou não, com ajuda de trabalhador não remunerado)</small> <div style="text-align: center; margin-top: 10px;">(passe ao 49)</div> </div> <div style="margin-bottom: 20px;"> 06 <input type="checkbox"/> Na agricultura, silvicultura ou criação de bovinos, bubalinos, caprinos, ovinos ou suínos <small>(sem empregado e contando, ou não, com ajuda de trabalhador não remunerado)</small> <div style="text-align: center; margin-top: 10px;">(passe ao 20)</div> </div> <div> 07 <input type="checkbox"/> Em outra atividade <small>(sem empregado e contando, ou não, com ajuda de trabalhador não remunerado)</small> <div style="text-align: center; margin-top: 10px;">(passe ao 21)</div> </div>	<div style="margin-bottom: 20px;"> 08 <input type="checkbox"/> Nos serviços auxiliares <small>(com pelo menos um empregado)</small> <div style="text-align: center; margin-top: 10px;">(passe ao 48)</div> </div> <div style="margin-bottom: 20px;"> 09 <input type="checkbox"/> Na agricultura, silvicultura ou criação de bovinos, bubalinos, caprinos, ovinos ou suínos <small>(com pelo menos um empregado)</small> <div style="text-align: center; margin-top: 10px;">(passe ao 15)</div> </div> <div> 10 <input type="checkbox"/> Em outra atividade <small>(com pelo menos um empregado)</small> <div style="text-align: center; margin-top: 10px;">(passe ao 16)</div> </div>	<div style="margin-bottom: 20px;"> 11 <input type="checkbox"/> Não remunerado membro da unidade domiciliar <div style="text-align: center; margin-top: 10px;">(passe ao 54)</div> </div> <div style="margin-bottom: 20px;"> 12 <input type="checkbox"/> Outro trabalhador não remunerado <div style="text-align: center; margin-top: 10px;">(passe ao 10a)</div> </div> <div style="border: 1px solid black; padding: 5px; text-align: center; margin-bottom: 20px;"> Trabalhador na produção para o próprio consumo </div> <div> 13 <input type="checkbox"/> Trabalhador na produção para o próprio consumo <div style="text-align: center; margin-top: 10px;">(passe ao 58)</div> </div>
Empregado	Conta própria	Empregador	Não remunerado							
<div style="text-align: center; margin-bottom: 20px;">9008</div> <div style="margin-bottom: 20px;"> 01 <input type="checkbox"/> Permanente nos serviços auxiliares <div style="text-align: center; margin-top: 10px;">(passe ao 10a)</div> </div> <div style="margin-bottom: 20px;"> 02 <input type="checkbox"/> Permanente na agricultura, silvicultura ou criação de bovinos, bubalinos, caprinos, ovinos ou suínos <div style="text-align: center; margin-top: 10px;">(siga 9)</div> </div> <div style="margin-bottom: 20px;"> 03 <input type="checkbox"/> Permanente em outra atividade <div style="text-align: center; margin-top: 10px;">(passe ao 10)</div> </div> <div> 04 <input type="checkbox"/> Temporário <div style="text-align: center; margin-top: 10px;">(passe ao 11)</div> </div>	<div style="margin-bottom: 20px;"> 05 <input type="checkbox"/> Nos serviços auxiliares <small>(sem empregado e contando, ou não, com ajuda de trabalhador não remunerado)</small> <div style="text-align: center; margin-top: 10px;">(passe ao 49)</div> </div> <div style="margin-bottom: 20px;"> 06 <input type="checkbox"/> Na agricultura, silvicultura ou criação de bovinos, bubalinos, caprinos, ovinos ou suínos <small>(sem empregado e contando, ou não, com ajuda de trabalhador não remunerado)</small> <div style="text-align: center; margin-top: 10px;">(passe ao 20)</div> </div> <div> 07 <input type="checkbox"/> Em outra atividade <small>(sem empregado e contando, ou não, com ajuda de trabalhador não remunerado)</small> <div style="text-align: center; margin-top: 10px;">(passe ao 21)</div> </div>	<div style="margin-bottom: 20px;"> 08 <input type="checkbox"/> Nos serviços auxiliares <small>(com pelo menos um empregado)</small> <div style="text-align: center; margin-top: 10px;">(passe ao 48)</div> </div> <div style="margin-bottom: 20px;"> 09 <input type="checkbox"/> Na agricultura, silvicultura ou criação de bovinos, bubalinos, caprinos, ovinos ou suínos <small>(com pelo menos um empregado)</small> <div style="text-align: center; margin-top: 10px;">(passe ao 15)</div> </div> <div> 10 <input type="checkbox"/> Em outra atividade <small>(com pelo menos um empregado)</small> <div style="text-align: center; margin-top: 10px;">(passe ao 16)</div> </div>	<div style="margin-bottom: 20px;"> 11 <input type="checkbox"/> Não remunerado membro da unidade domiciliar <div style="text-align: center; margin-top: 10px;">(passe ao 54)</div> </div> <div style="margin-bottom: 20px;"> 12 <input type="checkbox"/> Outro trabalhador não remunerado <div style="text-align: center; margin-top: 10px;">(passe ao 10a)</div> </div> <div style="border: 1px solid black; padding: 5px; text-align: center; margin-bottom: 20px;"> Trabalhador na produção para o próprio consumo </div> <div> 13 <input type="checkbox"/> Trabalhador na produção para o próprio consumo <div style="text-align: center; margin-top: 10px;">(passe ao 58)</div> </div>							

9	CARACTERÍSTICAS DE TRABALHO E RENDIMENTO DOS MORADORES DE 10 ANOS OU MAIS DE IDADE (NASCIDOS ATÉ 26/09/20005)	9
9	Nesse emprego, ____ recebia do empregador alguma área para produção particular? 1 <input type="checkbox"/> Sim 9009 3 <input type="checkbox"/> Não (siga 10)	
10	Nesse emprego, ____ tinha parceria com o empregador? 2 <input type="checkbox"/> Sim 9010 4 <input type="checkbox"/> Não (siga 10a)	
10a	Nesse emprego, ____ foi contratado somente por pessoa responsável pelo estabelecimento? 2 <input type="checkbox"/> Sim 90101 4 <input type="checkbox"/> Não → (passe ao 12a) <small>(Se 9008 = 01, passe ao 30 Se 9008 = 02 ou 03, passe ao 13 Se 9008 = 12, passe ao 54)</small>	
11	Em setembro de 2015, ____ foi contratado somente por pessoa(s) responsável(eis) pelo(s) estabelecimento(s) em que trabalhou como empregado temporário? 1 <input type="checkbox"/> Sim → (passe ao 13) 9011 3 <input type="checkbox"/> Não → (siga 12)	
12	Em setembro de 2015, ____ foi contratado como empregado temporário somente por intermediário (empresa empreiteira, empreiteiro, "gato" etc.)? 2 <input type="checkbox"/> Sim → (siga 12a) 9012 4 <input type="checkbox"/> Não → (passe ao 13)	
12a	Foi contratado por intermédio de: 1 <input type="checkbox"/> Empresa empreiteira, exceto cooperativa 90121 3 <input type="checkbox"/> Cooperativa 2 <input type="checkbox"/> Gato ou empreiteiro 4 <input type="checkbox"/> Outro (especifique) → <small>(Se 9008 = 01, passe ao 30. Se 9008 = 02 ou 03 ou 04, passe ao 13. Se 9008 = 12, passe ao 54)</small>	
13	Em setembro de 2015, ____ teve ajuda, nesse emprego, de pelo menos uma pessoa não remunerada, moradora no domicílio? 1 <input type="checkbox"/> Sim → (siga 14) 9013 3 <input type="checkbox"/> Não → (passe ao 41)	
14	Quantas pessoas não remuneradas, moradoras no domicílio, ____ ocupou, nesse emprego, em setembro de 2015? 2 <input type="checkbox"/> Uma 9014 6 <input type="checkbox"/> Três a cinco 0 <input type="checkbox"/> Onze ou mais 4 <input type="checkbox"/> Duas 8 <input type="checkbox"/> Seis a dez (passe ao 41)	
15	Qual era a área total do empreendimento em que ____ tinha esse trabalho? <div style="display: flex; justify-content: space-between;"> <div style="width: 45%;"> <p>9151 9152</p> <p>1 <input type="checkbox"/> <table border="1" style="display: inline-table; width: 150px; height: 20px; vertical-align: middle;"></table> Quantidade</p> <p>9156 9157</p> <p>3 <input type="checkbox"/> <table border="1" style="display: inline-table; width: 150px; height: 20px; vertical-align: middle;"></table> Quantidade</p> <p>9161 9162</p> <p>5 <input type="checkbox"/> <table border="1" style="display: inline-table; width: 150px; height: 20px; vertical-align: middle;"></table> Quantidade</p> </div> <div style="width: 45%;"> <p>9154</p> <p><table border="1" style="display: inline-table; width: 150px; height: 20px; vertical-align: middle;"></table> Equivalência em m²</p> <p>9159</p> <p><table border="1" style="display: inline-table; width: 150px; height: 20px; vertical-align: middle;"></table> Equivalência em m²</p> <p>9164</p> <p><table border="1" style="display: inline-table; width: 150px; height: 20px; vertical-align: middle;"></table> Equivalência em m²</p> </div> </div> <p style="text-align: center;">(siga 16)</p>	
16	Em setembro de 2015, ____ tinha pelo menos um empregado temporário nesse trabalho? 2 <input type="checkbox"/> Sim → (siga 17) 9016 4 <input type="checkbox"/> Não → (passe ao 18)	

9	CARACTERÍSTICAS DE TRABALHO E RENDIMENTO DOS MORADORES DE 10 ANOS OU MAIS DE IDADE (NASCIDOS ATÉ 26/09/20005)	9
17	Quantos empregados temporários ____ tinha, nesse trabalho, em setembro de 2015?	
<div style="display: flex; justify-content: space-between;"> <div style="width: 45%;"> 1 <input type="checkbox"/> Um 3 <input type="checkbox"/> Dois 5 <input type="checkbox"/> Três a cinco </div> <div style="width: 10%; text-align: center;"> 9017 </div> <div style="width: 45%;"> 7 <input type="checkbox"/> Seis a dez 8 <input type="checkbox"/> Onze ou mais </div> </div> <p style="text-align: center;">(siga 18)</p>		
18	Em setembro de 2015, ____ tinha pelo menos um empregado permanente nesse trabalho?	
<div style="display: flex; justify-content: space-between;"> <div style="width: 45%;"> 2 <input type="checkbox"/> Sim → (siga 19) </div> <div style="width: 10%; text-align: center;"> 9018 </div> <div style="width: 45%;"> 4 <input type="checkbox"/> Não → (passe ao 21) </div> </div>		
19	Quantos empregados permanentes ____ tinha, nesse trabalho, em setembro de 2015?	
<div style="display: flex; justify-content: space-between;"> <div style="width: 45%;"> 1 <input type="checkbox"/> Um 3 <input type="checkbox"/> Dois 5 <input type="checkbox"/> Três a cinco </div> <div style="width: 10%; text-align: center;"> 9019 </div> <div style="width: 45%;"> 7 <input type="checkbox"/> Seis a dez 8 <input type="checkbox"/> Onze ou mais </div> </div> <p style="text-align: center;">(passe ao 21)</p>		
20	Qual era a área total do empreendimento em que ____ tinha esse trabalho?	
<div style="display: flex; flex-wrap: wrap;"> <div style="width: 50%;"> <p>9201</p> <p>2 <input type="checkbox"/></p> <p style="text-align: center;">Quantidade</p> </div> <div style="width: 50%;"> <p>9204</p> <p>2 <input type="checkbox"/></p> <p style="text-align: center;">Equivalência em m²</p> </div> <div style="width: 50%;"> <p>9206</p> <p>4 <input type="checkbox"/></p> <p style="text-align: center;">Quantidade</p> </div> <div style="width: 50%;"> <p>9209</p> <p>4 <input type="checkbox"/></p> <p style="text-align: center;">Equivalência em m²</p> </div> <div style="width: 50%;"> <p>9211</p> <p>6 <input type="checkbox"/></p> <p style="text-align: center;">Quantidade</p> </div> <div style="width: 50%;"> <p>9214</p> <p>6 <input type="checkbox"/></p> <p style="text-align: center;">Equivalência em m²</p> </div> </div> <p style="text-align: center;">(siga 21)</p>		
21	Nesse trabalho, ____ era:	
<div style="display: flex; justify-content: space-between;"> <div style="width: 45%;"> <p style="text-align: center;">9021</p> <div style="display: flex;"> <div style="width: 45%;"> 1 <input type="checkbox"/> Parceiro Para a pessoa que explorava o empreendimento em bem, móvel ou imóvel, de propriedade de terceiros, mediante o pagamento de uma parte da produção obtida, previamente ajustada (metade, terça parte, quarta parte etc), pelo seu uso. </div> <div style="width: 10%; text-align: center;"> (siga 22) </div> <div style="width: 45%;"> 4 <input type="checkbox"/> Cessionário Para a pessoa que explorava o empreendimento em bem, móvel ou imóvel, de propriedade de terceiros, com consentimento para usá-lo sem nada pagar. </div> </div> <div style="display: flex;"> <div style="width: 45%;"> 2 <input type="checkbox"/> Arrendatário Para a pessoa que explorava o empreendimento em bem, móvel ou imóvel, de propriedade de terceiros, mediante o pagamento de quantia fixa (em dinheiro ou sua equivalência em produtos ou serviços previamente ajustados, pelo seu uso. </div> <div style="width: 10%; text-align: center;"> (passe ao 23) </div> <div style="width: 45%;"> 5 <input type="checkbox"/> Proprietário Para a pessoa que explorava o empreendimento em bem, móvel ou imóvel, de sua propriedade, total ou parcial, inclusive em regime de usufruto, foreiro etc. </div> </div> <div style="display: flex;"> <div style="width: 45%;"> 3 <input type="checkbox"/> Posseiro Para a pessoa que explorava o empreendimento em bem, móvel ou imóvel, de propriedade de terceiros, inclusive terras devolutas, sem ter consentimento para usá-lo e nada pagando. </div> <div style="width: 10%; text-align: center;"> (passe ao 24) </div> <div style="width: 45%;"> 6 <input type="checkbox"/> Outra condição (especifique) Para a pessoa que explorava o empreendimento em condição distinta das anteriores. </div> </div> </div> <div style="width: 10%; text-align: center;"> (passe ao 24) </div> </div> <div style="margin-top: 10px;"> <p>.....</p> </div>		

9	CARACTERÍSTICAS DE TRABALHO E RENDIMENTO DOS MORADORES DE 10 ANOS OU MAIS DE IDADE (NASCIDOS ATÉ 26/09/20005)	9
----------	--	----------

22 Qual foi a parceria contratada nesse trabalho?

2 ☐ Meia

4 ☐ Terça

6 ☐ Quarta

9022

8 ☐ Quinta

0 ☐ Outra (especifique)

→

(passe ao 24)

23 Qual foi a forma contratada de pagamento do arrendamento nesse trabalho?

1 ☐ Somente dinheiro

2 ☐ Somente produto

3 ☐ Somente serviço

9023

4 ☐ Dinheiro e produto

5 ☐ Dinheiro e serviço

6 ☐ Produto e serviço

7 ☐ Dinheiro, produto e serviço

(siga 24)

24 No período de 27 de setembro de 2014 a 26 de setembro de 2015, ____ assumiu, previamente, o compromisso de vender alguma parte da produção principal desse trabalho?

2 ☐ Sim

9024

4 ☐ Não

(siga 25)

25 No período de 27 de setembro de 2014 a 26 de setembro de 2015, ____ vendeu alguma parte da produção principal desse trabalho?

1 ☐ Sim → (siga 26)

9025

3 ☐ Não → (passe ao 27)

26 Quem comprou o total, ou a maior quantidade, dessa produção principal que ____ vendeu?

1 ☐ Empresa

2 ☐ Cooperativa

3 ☐ Governo

9026

4 ☐ Proprietário do bem utilizado para empreendimento

5 ☐ Intermediário particular

6 ☐ Consumidor direto

7 ☐ Outro comprador (especifique)

→

(siga 27)

27 ____ tinha, neste empreendimento, algum tipo de produção que foi consumida, em setembro de 2015, como alimentação pelas pessoas moradoras no domicílio?

1 ☐ Sim → (siga 28)

9027

3 ☐ Não → (passe ao 51)

28 Em setembro de 2015, que parcela da alimentação consumida pelas pessoas moradoras no domicílio foi retirada dessa produção?

2 ☐ Até a metade

9028

4 ☐ Mais da metade

(passe ao 51)

ATIVIDADE NÃO AGRÍCOLA NO TRABALHO PRINCIPAL

9	CARACTERÍSTICAS DE TRABALHO E RENDIMENTO DOS MORADORES DE 10 ANOS OU MAIS DE IDADE (NASCIDOS ATÉ 26/09/20005)	9			
29	<p>Nesse trabalho, ____ era:</p> <table style="width: 100%;"> <tr> <td style="width: 50%;"> <p>1 <input type="checkbox"/> Empregado → (siga 30)</p> <p>2 <input type="checkbox"/> Trabalhador doméstico → (passe ao 36)</p> <p>3 <input type="checkbox"/> Conta própria → (passe ao 49) <small>(sem empregado e contando, ou não, com ajuda de trabalhador não remunerado)</small></p> <p>4 <input type="checkbox"/> Empregador → (passe ao 48) <small>(com pelo menos um empregado)</small></p> </td> <td style="width: 50%;"> <p>5 <input type="checkbox"/> Não remunerado membro da unidade domiciliar</p> <p>6 <input type="checkbox"/> Outro trabalhador não remunerado</p> <p>7 <input type="checkbox"/> Trabalhador na construção para o próprio uso</p> </td> </tr> </table> <div style="display: flex; justify-content: space-between; margin-top: 10px;"> <div style="text-align: center;"> <p>9029</p> </div> <div style="text-align: right;"> <p>(passe ao 54)</p> <p>(passe ao 58)</p> </div> </div>		<p>1 <input type="checkbox"/> Empregado → (siga 30)</p> <p>2 <input type="checkbox"/> Trabalhador doméstico → (passe ao 36)</p> <p>3 <input type="checkbox"/> Conta própria → (passe ao 49) <small>(sem empregado e contando, ou não, com ajuda de trabalhador não remunerado)</small></p> <p>4 <input type="checkbox"/> Empregador → (passe ao 48) <small>(com pelo menos um empregado)</small></p>	<p>5 <input type="checkbox"/> Não remunerado membro da unidade domiciliar</p> <p>6 <input type="checkbox"/> Outro trabalhador não remunerado</p> <p>7 <input type="checkbox"/> Trabalhador na construção para o próprio uso</p>	
<p>1 <input type="checkbox"/> Empregado → (siga 30)</p> <p>2 <input type="checkbox"/> Trabalhador doméstico → (passe ao 36)</p> <p>3 <input type="checkbox"/> Conta própria → (passe ao 49) <small>(sem empregado e contando, ou não, com ajuda de trabalhador não remunerado)</small></p> <p>4 <input type="checkbox"/> Empregador → (passe ao 48) <small>(com pelo menos um empregado)</small></p>	<p>5 <input type="checkbox"/> Não remunerado membro da unidade domiciliar</p> <p>6 <input type="checkbox"/> Outro trabalhador não remunerado</p> <p>7 <input type="checkbox"/> Trabalhador na construção para o próprio uso</p>				
<p>PARA EMPREGADO EM ATIVIDADE NÃO AGRÍCOLA OU EMPREGADO PERMANENTE NOS SERVIÇOS AUXILIARES DA ATIVIDADE AGRÍCOLA NO TRABALHO PRINCIPAL</p>					
30	<p>A jornada normal desse trabalho estava totalmente compreendida no período de 5 horas da manhã às 10 horas da noite?</p> <table style="width: 100%;"> <tr> <td style="width: 50%;"> <p>2 <input type="checkbox"/> Sim → (passe ao 32)</p> </td> <td style="width: 50%;"> <p>4 <input type="checkbox"/> Não → (siga 31)</p> </td> </tr> </table> <p style="text-align: center;">9030</p>		<p>2 <input type="checkbox"/> Sim → (passe ao 32)</p>	<p>4 <input type="checkbox"/> Não → (siga 31)</p>	
<p>2 <input type="checkbox"/> Sim → (passe ao 32)</p>	<p>4 <input type="checkbox"/> Não → (siga 31)</p>				
31	<p>A jornada normal desse trabalho estava totalmente compreendida no período noturno de 10 horas da noite às 5 horas da manhã seguinte?</p> <table style="width: 100%;"> <tr> <td style="width: 50%;"> <p>1 <input type="checkbox"/> Sim</p> </td> <td style="width: 50%;"> <p>3 <input type="checkbox"/> Não</p> </td> </tr> </table> <p style="text-align: center;">(siga 32)</p> <p style="text-align: center;">9031</p>		<p>1 <input type="checkbox"/> Sim</p>	<p>3 <input type="checkbox"/> Não</p>	
<p>1 <input type="checkbox"/> Sim</p>	<p>3 <input type="checkbox"/> Não</p>				
32	<p>Esse emprego era no setor:</p> <table style="width: 100%;"> <tr> <td style="width: 50%;"> <p>2 <input type="checkbox"/> Privado → (passe ao 40)</p> </td> <td style="width: 50%;"> <p>4 <input type="checkbox"/> Público → (siga 33)</p> </td> </tr> </table> <p style="text-align: center;">9032</p>		<p>2 <input type="checkbox"/> Privado → (passe ao 40)</p>	<p>4 <input type="checkbox"/> Público → (siga 33)</p>	
<p>2 <input type="checkbox"/> Privado → (passe ao 40)</p>	<p>4 <input type="checkbox"/> Público → (siga 33)</p>				
33	<p>Esse emprego era na área:</p> <table style="width: 100%;"> <tr> <td style="width: 33%;"> <p>1 <input type="checkbox"/> Federal → (siga 34)</p> </td> <td style="width: 33%;"> <p>3 <input type="checkbox"/> Estadual</p> </td> <td style="width: 33%;"> <p>5 <input type="checkbox"/> Municipal</p> </td> </tr> </table> <p style="text-align: center;">(passe ao 35)</p> <p style="text-align: center;">9033</p>		<p>1 <input type="checkbox"/> Federal → (siga 34)</p>	<p>3 <input type="checkbox"/> Estadual</p>	<p>5 <input type="checkbox"/> Municipal</p>
<p>1 <input type="checkbox"/> Federal → (siga 34)</p>	<p>3 <input type="checkbox"/> Estadual</p>	<p>5 <input type="checkbox"/> Municipal</p>			
34	<p>Nesse emprego, ____ era militar (das forças armadas)?</p> <table style="width: 100%;"> <tr> <td style="width: 50%;"> <p>2 <input type="checkbox"/> Sim → (passe ao 43)</p> </td> <td style="width: 50%;"> <p>4 <input type="checkbox"/> Não → (siga 35)</p> </td> </tr> </table> <p style="text-align: center;">9034</p>		<p>2 <input type="checkbox"/> Sim → (passe ao 43)</p>	<p>4 <input type="checkbox"/> Não → (siga 35)</p>	
<p>2 <input type="checkbox"/> Sim → (passe ao 43)</p>	<p>4 <input type="checkbox"/> Não → (siga 35)</p>				
35	<p>Nesse emprego, ____ era funcionário público estatutário?</p> <table style="width: 100%;"> <tr> <td style="width: 50%;"> <p>1 <input type="checkbox"/> Sim → (passe ao 43)</p> </td> <td style="width: 50%;"> <p>3 <input type="checkbox"/> Não → (passe ao 41)</p> </td> </tr> </table> <p style="text-align: center;">9035</p>		<p>1 <input type="checkbox"/> Sim → (passe ao 43)</p>	<p>3 <input type="checkbox"/> Não → (passe ao 41)</p>	
<p>1 <input type="checkbox"/> Sim → (passe ao 43)</p>	<p>3 <input type="checkbox"/> Não → (passe ao 41)</p>				
<p>PARA TRABALHADOR DOMÉSTICO NO TRABALHO PRINCIPAL</p>					
36	<p>Em setembro de 2015, ____ prestava serviço doméstico remunerado em mais de um domicílio?</p> <table style="width: 100%;"> <tr> <td style="width: 50%;"> <p>2 <input type="checkbox"/> Sim</p> </td> <td style="width: 50%;"> <p>4 <input type="checkbox"/> Não</p> </td> </tr> </table> <p style="text-align: center;">(siga 37)</p> <p style="text-align: center;">9036</p>		<p>2 <input type="checkbox"/> Sim</p>	<p>4 <input type="checkbox"/> Não</p>	
<p>2 <input type="checkbox"/> Sim</p>	<p>4 <input type="checkbox"/> Não</p>				
37	<p>Habitualmente ____ exercia esse trabalho pelo menos uma vez por semana?</p> <table style="width: 100%;"> <tr> <td style="width: 50%;"> <p>1 <input type="checkbox"/> Sim → (siga 38)</p> </td> <td style="width: 50%;"> <p>3 <input type="checkbox"/> Não → (passe ao 39)</p> </td> </tr> </table> <p style="text-align: center;">9037</p>		<p>1 <input type="checkbox"/> Sim → (siga 38)</p>	<p>3 <input type="checkbox"/> Não → (passe ao 39)</p>	
<p>1 <input type="checkbox"/> Sim → (siga 38)</p>	<p>3 <input type="checkbox"/> Não → (passe ao 39)</p>				

9	CARACTERÍSTICAS DE TRABALHO E RENDIMENTO DOS MORADORES DE 10 ANOS OU MAIS DE IDADE (NASCIDOS ATÉ 26/09/20005)	9
----------	--	----------

38 Quantos dias por semana ____ habitualmente exercia esse trabalho?

9038
(Dias)
(passe ao 42)

39 Quantos dias por mês ____ habitualmente exercia esse trabalho?

9039
(Dias)
(passe ao 42)

**PARA EMPREGADO NO SETOR PRIVADO EM ATIVIDADE NÃO AGRÍCOLA OU
EMPREGADO PERMANENTE NOS SERVIÇOS AUXILIARES DA ATIVIDADE
AGRÍCOLA NO TRABALHO PRINCIPAL**

40 Quantas pessoas ocupadas havia, nesse emprego, em setembro de 2015?

2 Duas

4 Três a cinco

6 Seis a dez

8 Onze ou mais

9040
(siga 41)

PARA EMPREGADO NO TRABALHO PRINCIPAL

41 Nesse emprego a remuneração era contratada:

1 Somente por jornada de trabalho

3 Somente por produção ou comissão

5 Somente por tarefa ou empreitada

7 Por jornada de trabalho e produção ou comissão

8 Outra forma (especifique)

→

9041
(siga 42)

PARA EMPREGADO E TRABALHADOR DOMÉSTICO NO TRABALHO PRINCIPAL

42 Nesse emprego, ____ tinha carteira de trabalho assinada?

2 Sim

4 Não

9042
(siga 43)

43 Nesse emprego, ____ recebeu auxílio para moradia em setembro de 2015?

1 Sim

3 Não

9043
(siga 44)

44 Nesse emprego, ____ recebeu auxílio para alimentação em setembro de 2015?

2 Sim

4 Não

9044
(siga 45)

9	CARACTERÍSTICAS DE TRABALHO E RENDIMENTO DOS MORADORES DE 10 ANOS OU MAIS DE IDADE (NASCIDOS ATÉ 26/09/20005)	9
----------	--	----------

45 Nesse emprego, ____ recebeu auxílio para transporte em setembro de 2015?

1 ☐ Sim **9045** 3 ☐ Não

(siga 46)

46 Nesse emprego, ____ recebeu auxílio para educação ou creche em setembro de 2015?

2 ☐ Sim **9046** 4 ☐ Não

(siga 47)

47 Nesse emprego, ____ recebeu auxílio para saúde ou reabilitação em setembro de 2015?

1 ☐ Sim **9047** 3 ☐ Não

(passe ao 53)

**PARA EMPREGADOR EM ATIVIDADE NÃO AGRÍCOLA OU NOS SERVIÇOS
AUXILIARES DA ATIVIDADE AGRÍCOLA NO TRABALHO PRINCIPAL**

48 Quantos empregados ____ ocupava, nesse trabalho, em setembro de 2015?

2 ☐ Um

4 ☐ Dois

9048

6 ☐ Três a cinco

8 ☐ Seis a dez

0 ☐ Onze ou mais → (passe ao 51)

(siga 49)

**PARA CONTA PRÓPRIA E EMPREGADOR EM ATIVIDADE NÃO AGRÍCOLA OU
NOS SERVIÇOS AUXILIARES DA ATIVIDADE AGRÍCOLA NO TRABALHO PRINCIPAL**

49 Em setembro de 2015, ____ tinha pelo menos um sócio ocupado nesse trabalho?

1 ☐ Sim → (siga 50) **9049** 3 ☐ Não → (passe ao 51)

50 Quantos sócios ocupados ____ tinha, nesse trabalho, em setembro de 2015?

2 ☐ Um **9050** 6 ☐ Três a cinco

4 ☐ Dois 8 ☐ Seis ou mais

(siga 51)

PARA CONTA PRÓPRIA E EMPREGADOR NO TRABALHO PRINCIPAL

51 Em setembro de 2015, ____ ocupou pelo menos um trabalhador não remunerado nesse trabalho?

1 ☐ Sim → (siga 52) **9051** 3 ☐ Não → (passe ao 53)

52 Quantos trabalhadores não remunerados ____ tinha, nesse trabalho, em setembro de 2015?

2 ☐ Um **9052** 6 ☐ Três a cinco 0 ☐ Onze ou mais

4 ☐ Dois 8 ☐ Seis a dez

(siga 53)

9	CARACTERÍSTICAS DE TRABALHO E RENDIMENTO DOS MORADORES DE 10 ANOS OU MAIS DE IDADE (NASCIDOS ATÉ 26/09/20005)	9
---	---	---

PARA PESSOA OCUPADA COM REMUNERAÇÃO NO TRABALHO PRINCIPAL

53 Qual era o rendimento mensal que ____ ganhava normalmente, em setembro de 2015, nesse trabalho?

9531

1 ☐

9532

Em dinheiro (R\$)

9537

5 ☐

Somente em benefícios

9534

3 ☐

9535

Valor dos produtos ou mercadorias (R\$)

Se (questo 29 = 1, 3 ou 4 e questo 32 diferente de 4) ou (questo 8 = 1 a 10), siga 53a. Caso contrário, passe ao 54.)

**PARA O EMPREGADO DO SETOR PRIVADO (EXCETO TRABALHADOR DOMÉSTICO),
EMPREGADOR E CONTA PRÓPRIA NO TRABALHO PRINCIPAL**

53a Esse empreendimento era registrado no Cadastro Nacional da Pessoa Jurídica - CNPJ?

1 ☐

Sim

3 ☐

Não

5 ☐

Não sabe → (siga 53b)

90531

→ (Se empregado, siga 53b. Caso contrário, passe ao 54.)

→ (Opção válida somente para empregado.)

EMPREGADO DO SETOR PRIVADO (EXCETO TRABALHADOR DOMÉSTICO)

53b Esse empreendimento possuía fatura ou nota fiscal para emitir aos clientes?

1 ☐

Sim

90532

3 ☐

Não

5 ☐

Não sabe

(siga 53c)

53c Esse empreendimento entregava contracheque a seus funcionários?

1 ☐

Sim

90533

3 ☐

Não

5 ☐

Não sabe

(siga 54)

LOCAL DE ESTABELECIMENTO DO TRABALHO PRINCIPAL

54 Esse trabalho, tinha estabelecimento em:

1 ☐

Loja, oficina, fábrica, escritório, escola, repartição pública, galpão, etc.

9054

5 ☐

Em local designado pelo empregador, cliente ou freguês

2 ☐

Fazenda, sítio, granja, chácara etc.

(siga 55)

6 ☐

Em veículo automotor

ou era exercido:

3 ☐

No domicílio que morava → (passe ao 58)

7 ☐

Em via ou área pública

4 ☐

Em domicílio de empregador, patrão, sócio ou freguês → (passe ao 56)

8 ☐

Outro (especifique)

(passe ao 56)

9	CARACTERÍSTICAS DE TRABALHO E RENDIMENTO DOS MORADORES DE 10 ANOS OU MAIS DE IDADE (NASCIDOS ATÉ 26/09/20005)	9
----------	--	----------

DESLOCAMENTO PARA O TRABALHO PRINCIPAL

55 Na semana de 20 a 26 de setembro de 2015 ____ morava em domicílio que estava no mesmo terreno ou área do estabelecimento em que tinha esse trabalho?

1 ☐ Sim → (passe ao 58) **9055** 3 ☐ Não → (siga 56)

56 ____ ia direto do domicílio em que morava para esse trabalho?

2 ☐ Sim → (siga 57) **9056** 4 ☐ Não → (passe ao 58)

57 Quanto tempo ____ levava para ir do domicílio em que morava até o local desse trabalho?

1 ☐ Até 30 minutos **9057** 5 ☐ Mais de 1 até 2 horas

3 ☐ Mais de 30 minutos até 1 hora 7 ☐ Mais de 2 horas
(siga 58)

HORAS TRABALHADAS NO TRABALHO PRINCIPAL

58 Quantas horas ____ trabalhava normalmente por semana nesse trabalho?

9058

--	--	--

(Horas)
(siga 59)

CONTRIBUIÇÃO PARA INSTITUTO DE PREVIDÊNCIA NO TRABALHO PRINCIPAL

59 ____ era contribuinte de instituto de previdência por esse trabalho?

1 ☐ Sim → (siga 60) **9059** 3 ☐ Não → (passe ao 61)

60 Nesse trabalho, ____ contribuía para instituto de previdência:

2 ☐ Federal **9060** 4 ☐ Estadual 6 ☐ Municipal
(siga 61)

9	CARACTERÍSTICAS DE TRABALHO E RENDIMENTO DOS MORADORES DE 10 ANOS OU MAIS DE IDADE (NASCIDOS ATÉ 26/09/20005)	9
----------	--	----------

TEMPO DE PERMANÊNCIA NO TRABALHO PRINCIPAL

61 Em 26 de setembro de 2015, fazia quanto tempo que ____ estava nesse trabalho?

9611
 Anos

9612
 Meses

(Se menos de 1 ano, siga 62. Caso contrário, passe ao 87.)

62 ____ saiu de algum trabalho no período de 27 de setembro de 2014 a 19 de setembro de 2015?

2 ☐ Sim → (siga 63)

9062

4 ☐ Não → (passe ao 87)

63 De quantos trabalhos ____ saiu no período de 27 de setembro de 2014 a 19 de setembro de 2015?

1 ☐ Um

9063

3 ☐ Dois

5 ☐ Três ou mais

(siga 64)

**PARA PESSOA OCUPADA NA SEMANA DE REFERÊNCIA QUE SAIU
DE ALGUM TRABALHO NO PERÍODO DE CAPTAÇÃO DE 358 DIAS
(27 de setembro de 2014 a 19 de setembro de 2015)**

64 No período de 27 de setembro de 2014 a 19 de setembro de 2015, quantos meses ____ permaneceu nesse trabalho anterior?

9064
 (Meses)

(Se o número de meses for maior que o do quesito 61, passe ao 71. Caso contrário, siga 65.)

65 Nesse trabalho anterior, ____ era empregado com carteira de trabalho assinada?

1 ☐ Sim → (siga 66)

9065

3 ☐ Não → (passe ao 87)

66 Depois que saiu desse emprego anterior, ____ recebeu seguro-desemprego?

2 ☐ Sim

9066

4 ☐ Não

(passe ao 87)

PARA PESSOA NÃO OCUPADA NA SEMANA DE REFERÊNCIA

67 ____ teve algum trabalho no período de 27 de setembro de 2014 a 19 de setembro de 2015?

1 ☐ Sim → (passe ao 70)

9067

3 ☐ Não → (siga 68)

68 No período de 27 de setembro de 2014 a 19 de setembro de 2015, ____ exerceu tarefas em cultivo, pesca ou criação de animais destinados à própria alimentação das pessoas moradoras no domicílio?

2 ☐ Sim → (passe ao 70)

9068

4 ☐ Não → (siga 69)

9	CARACTERÍSTICAS DE TRABALHO E RENDIMENTO DOS MORADORES DE 10 ANOS OU MAIS DE IDADE (NASCIDOS ATÉ 26/09/20005)	9
----------	--	----------

69 No período de 27 de setembro de 2014 a 19 de setembro de 2015, ____ exerceu tarefas em construção de prédio, cômodo, poço ou outras obras de construção destinadas ao próprio uso das pessoas moradoras no domicílio?

1 ☐ Sim → (siga 70) **9069** 3 ☐ Não → (passe ao 106)

70 De quantos trabalhos, ____ saiu no período de 27 setembro de 2014 a 19 de setembro de 2015?

2 ☐ Um **9070** 4 ☐ Dois 6 ☐ Três ou mais

(siga 71)

PARA PESSOA OCUPADA NO PERÍODO DE CAPTAÇÃO DE 358 DIAS
(Exceto a que mantinha o trabalho principal desse período na semana de referência.)

Os quesitos 71 a 86 devem referir-se ao trabalho, único ou principal, do qual a pessoa saiu no período de 27 de setembro de 2014 a 19 de setembro de 2015.

71 Qual era a ocupação que ____ exercia no trabalho anterior que teve no período de 27 de setembro de 2014 a 19 de setembro de 2015?

9971

Código (siga 72)

72 Qual era a atividade principal do empreendimento (negócio, firma, empresa, instituição, entidade etc.) em que ____ teve esse trabalho anterior?

9972

Código

(Se atividade da agricultura, silvicultura, pecuária, extração vegetal, pesca, piscicultura ou serviço auxiliar de alguma destas atividades, siga 73. Caso contrário, passe ao 77.)

ANOTAÇÕES

9	CARACTERÍSTICAS DE TRABALHO E RENDIMENTO DOS MORADORES DE 10 ANOS OU MAIS DE IDADE (NASCIDOS ATÉ 26/09/20005)	9	
ATIVIDADE AGRÍCOLA NO TRABALHO PRINCIPAL NO PERÍODO DE CAPTAÇÃO DE 358 DIAS (Atividades da agricultura, silvicultura, pecuária, extração vegetal, pesca, piscicultura ou serviço auxiliar de alguma destas atividades.)			
73 Nesse trabalho anterior, ____ era:			
<div style="text-align: center; border: 1px solid black; padding: 5px; margin-bottom: 10px;">Empregado</div> <div style="margin-bottom: 20px;"> 01 <input type="checkbox"/> Permanente nos serviços auxiliares <div style="text-align: center;">(siga 78)</div> </div> <div style="margin-bottom: 20px;"> 02 <input type="checkbox"/> Permanente na agricultura, silvicultura ou criação de bovinos, bubalinos, caprinos, ovinos ou suínos <div style="text-align: center;">(siga 74)</div> </div> <div style="margin-bottom: 20px;"> 03 <input type="checkbox"/> Permanente em outra atividade <div style="text-align: center;">(passe ao 75)</div> </div> <div> 04 <input type="checkbox"/> Temporário <div style="text-align: center;">(passe ao 83)</div> </div>	<div style="text-align: center; border: 1px solid black; padding: 5px; margin-bottom: 10px;">Conta própria</div> <div style="margin-bottom: 20px;"> 05 <input type="checkbox"/> Nos serviços auxiliares <small>(sem empregado e contando, ou não, com ajuda de trabalhador não remunerado)</small> <div style="text-align: center;">(passe ao 85)</div> </div> <div style="margin-bottom: 20px;"> 06 <input type="checkbox"/> Na agricultura, silvicultura ou criação de bovinos, bubalinos, caprinos, ovinos ou suínos <small>(sem empregado e contando, ou não, com ajuda de trabalhador não remunerado)</small> <div style="text-align: center;">(passe ao 76)</div> </div> <div> 07 <input type="checkbox"/> Em outra atividade <small>(sem empregado e contando, ou não, com ajuda de trabalhador não remunerado)</small> <div style="text-align: center;">(passe ao 76)</div> </div>	<div style="text-align: center; border: 1px solid black; padding: 5px; margin-bottom: 10px;">Empregador</div> <div style="margin-bottom: 20px;"> 08 <input type="checkbox"/> Nos serviços auxiliares <small>(com pelo menos um empregado)</small> <div style="text-align: center;">(passe ao 85)</div> </div> <div style="text-align: center; margin-bottom: 10px;">9073</div> <div style="margin-bottom: 20px;"> 09 <input type="checkbox"/> Na agricultura, silvicultura ou criação de bovinos, bubalinos, caprinos, ovinos ou suínos <small>(com pelo menos um empregado)</small> <div style="text-align: center;">(passe ao 76)</div> </div> <div> 10 <input type="checkbox"/> Em outra atividade <small>(com pelo menos um empregado)</small> <div style="text-align: center;">(passe ao 76)</div> </div>	<div style="text-align: center; border: 1px solid black; padding: 5px; margin-bottom: 10px;">Não remunerado</div> <div style="margin-bottom: 20px;"> 11 <input type="checkbox"/> Não remunerado membro da unidade domiciliar <div style="text-align: center;">(passe ao 85)</div> </div> <div style="margin-bottom: 20px;"> 12 <input type="checkbox"/> Outro trabalhador não remunerado <div style="text-align: center;">(passe ao 85)</div> </div> <div style="text-align: center; border: 1px solid black; padding: 5px; margin-bottom: 10px;"> Trabalhador na produção para o próprio consumo </div> <div> 13 <input type="checkbox"/> Trabalhador na produção para o próprio consumo <div style="text-align: center;">(passe ao 85)</div> </div>
74 Nesse emprego anterior, ____ recebia do empregador alguma área para produção particular?			
<div style="display: flex; justify-content: space-between; align-items: center;"> <div>2 <input type="checkbox"/> Sim</div> <div style="text-align: center;">9074</div> <div>4 <input type="checkbox"/> Não</div> </div> <div style="text-align: center;">(siga 75)</div>			
75 Nesse emprego anterior, ____ tinha parceria com o empregador?			
<div style="display: flex; justify-content: space-between; align-items: center;"> <div>1 <input type="checkbox"/> Sim</div> <div style="text-align: center;">9075</div> <div>3 <input type="checkbox"/> Não</div> </div> <div style="text-align: center;">(passe ao 83)</div>			

9	CARACTERÍSTICAS DE TRABALHO E RENDIMENTO DOS MORADORES DE 10 ANOS OU MAIS DE IDADE (NASCIDOS ATÉ 26/09/20005)	9
76	<p>Nesse trabalho anterior, ____ era:</p> <div style="display: flex; justify-content: space-between;"> <div style="width: 45%;"> <p>1 <input type="checkbox"/> Parceiro Para a pessoa que explorava o empreendimento em bem, móvel ou imóvel, de propriedade de terceiros, mediante o pagamento de uma parte da produção obtida, previamente ajustada (metade, terça parte, quarta parte etc), pelo seu uso.</p> <p>2 <input type="checkbox"/> Arrendatário Para a pessoa que explorava o empreendimento em bem, móvel ou imóvel, de propriedade de terceiros, mediante o pagamento de quantia fixa (em dinheiro ou sua equivalência em produtos ou serviços previamente ajustados, pelo seu uso.</p> <p>3 <input type="checkbox"/> Posseiro Para a pessoa que explorava o empreendimento em bem, móvel ou imóvel, de propriedade de terceiros, inclusive terras devolutas, sem ter consentimento para usá-lo e nada pagando.</p> </div> <div style="width: 45%;"> <p>4 <input type="checkbox"/> Cessionário Para a pessoa que explorava o empreendimento em bem, móvel ou imóvel, de propriedade de terceiros, com consentimento para usá-lo e nada pagar.</p> <p>5 <input type="checkbox"/> Proprietário Para a pessoa que explorava o empreendimento em bem, móvel ou imóvel, de sua propriedade, total ou parcial, inclusive em regime de usufruto, foreiro etc.</p> <p>6 <input type="checkbox"/> Outra condição (especifique) Para a pessoa que explorava o empreendimento em condição distinta das anteriores.</p> </div> </div> <p style="text-align: center;">9076</p> <p style="text-align: right;">(passe ao 85)</p>	
ATIVIDADE NÃO AGRÍCOLA NO TRABALHO PRINCIPAL (DO PERÍODO DE CAPTAÇÃO DE 358 DIAS)		
77	<p>Nesse trabalho anterior, ____ era:</p> <div style="display: flex; justify-content: space-between;"> <div style="width: 45%;"> <p>1 <input type="checkbox"/> Empregado → (siga 78)</p> <p>2 <input type="checkbox"/> Trabalhador doméstico → (passe ao 82)</p> <p>3 <input type="checkbox"/> Conta própria (sem empregado e contando, ou não, com ajuda de trabalhador não remunerado)</p> <p>4 <input type="checkbox"/> Empregador (com pelo menos um empregado)</p> </div> <div style="width: 45%;"> <p>5 <input type="checkbox"/> Não remunerado membro da unidade domiciliar</p> <p>6 <input type="checkbox"/> Outro trabalhador não remunerado</p> <p>7 <input type="checkbox"/> Trabalhador na construção para o próprio uso</p> </div> </div> <p style="text-align: right;">(passe ao 85)</p>	
78	<p>Esse emprego anterior era no setor:</p> <div style="display: flex; justify-content: space-between;"> <p>2 <input type="checkbox"/> Privado → (passe ao 83)</p> <p style="text-align: center;">9078</p> <p>4 <input type="checkbox"/> Público → (siga 79)</p> </div>	
79	<p>Esse emprego anterior era na área:</p> <div style="display: flex; justify-content: space-between;"> <p>1 <input type="checkbox"/> Federal → (siga 80)</p> <p>3 <input type="checkbox"/> Estadual</p> <p>5 <input type="checkbox"/> Municipal</p> </div> <p style="text-align: center;">(passe ao 81)</p>	
80	<p>Nesse emprego anterior, ____ era militar (das forças armadas)?</p> <div style="display: flex; justify-content: space-between;"> <p>2 <input type="checkbox"/> Sim → (passe ao 86)</p> <p style="text-align: center;">9080</p> <p>4 <input type="checkbox"/> Não → (siga 81)</p> </div>	
81	<p>Nesse emprego anterior, ____ era funcionário público estatutário?</p> <div style="display: flex; justify-content: space-between;"> <p>1 <input type="checkbox"/> Sim → (passe ao 86)</p> <p style="text-align: center;">9081</p> <p>3 <input type="checkbox"/> Não → (passe ao 83)</p> </div>	
82	<p>Nos últimos trinta dias em que esteve nesse trabalho anterior, ____ prestava serviço doméstico remunerado em mais de um domicílio?</p> <div style="display: flex; justify-content: space-between;"> <p>2 <input type="checkbox"/> Sim</p> <p style="text-align: center;">9082</p> <p>4 <input type="checkbox"/> Não</p> </div> <p style="text-align: center;">(siga 83)</p>	

9	CARACTERÍSTICAS DE TRABALHO E RENDIMENTO DOS MORADORES DE 10 ANOS OU MAIS DE IDADE (NASCIDOS ATÉ 26/09/20005)	9																																			
83	Nesse emprego anterior, ____ tinha carteira de trabalho assinada?																																				
	1 <input type="checkbox"/> Sim → (siga 84) 9083 3 <input type="checkbox"/> Não → (passe ao 85)																																				
84	Depois que saiu desse emprego anterior, ____ recebeu seguro-desemprego?																																				
	2 <input type="checkbox"/> Sim 9084 4 <input type="checkbox"/> Não <div style="text-align: center;">(siga 85)</div>																																				
85	____ era contribuinte de instituto de previdência por esse trabalho anterior?																																				
	1 <input type="checkbox"/> Sim 9085 3 <input type="checkbox"/> Não <div style="text-align: center;">(siga 86)</div>																																				
86	Durante quanto tempo ____ esteve nesse trabalho anterior?																																				
	<div style="display: flex; justify-content: space-around; align-items: flex-start;"> <div style="text-align: center;"> 9861 <input style="width: 40px; height: 20px; border: 1px solid black;" type="text"/> Anos </div> <div style="text-align: center;"> 9862 <input style="width: 40px; height: 20px; border: 1px solid black;" type="text"/> Meses </div> </div> <div style="text-align: center;">(siga 87)</div>																																				
PARA PESSOA OCUPADA NO PERÍODO DE REFERÊNCIA DE 365 DIAS (27 de setembro de 2014 a 26 de setembro de 2015)																																					
87	Em setembro de 2015, ____ era associado a algum sindicato?																																				
	1 <input type="checkbox"/> Sim → (siga 88) 9087 3 <input type="checkbox"/> Não <div style="text-align: right; font-size: small;">(Se 10 ≤ V8005 ≤ 15, passe ao 89. Se V8005 ≥ 16, siga 87.1)</div>																																				
87.1	Embora não fosse associado, ____ costumava participar de alguma atividade promovida por sindicato ligado a algum trabalho que teve no período de 27 de setembro de 2014 a 26 de setembro de 2015?																																				
	1 <input type="checkbox"/> Sim → (siga 87.2) 90871 3 <input type="checkbox"/> Não → (passe ao 87.3) <div style="float: right; text-align: center;"> NOVO </div>																																				
87.2	Das atividades promovidas por esse sindicato, ____ costumava participar de:																																				
	<table style="width: 100%; border-collapse: collapse;"> <tr> <td style="width: 30%;">a. Assembleias?</td> <td style="width: 10%;">908721</td> <td style="width: 20%;">1 <input type="checkbox"/> Sim</td> <td style="width: 20%;">3 <input type="checkbox"/> Não</td> <td rowspan="6" style="width: 10%; text-align: center; vertical-align: middle;"> NOVO </td> </tr> <tr> <td>b. Manifestações?</td> <td>908722</td> <td>1 <input type="checkbox"/> Sim</td> <td>3 <input type="checkbox"/> Não</td> </tr> <tr> <td>c. Palestras, cursos ou debates?</td> <td>908723</td> <td>1 <input type="checkbox"/> Sim</td> <td>3 <input type="checkbox"/> Não</td> </tr> <tr> <td>d. Eventos comemorativos?</td> <td>908724</td> <td>1 <input type="checkbox"/> Sim</td> <td>3 <input type="checkbox"/> Não</td> </tr> <tr> <td>e. Atividades de lazer ou esportivas?</td> <td>908725</td> <td>1 <input type="checkbox"/> Sim</td> <td>3 <input type="checkbox"/> Não</td> </tr> <tr> <td>f. Outra?</td> <td>908726</td> <td>1 <input type="checkbox"/> Sim (especifique)</td> <td>3 <input type="checkbox"/> Não</td> </tr> <tr> <td colspan="2"></td> <td colspan="2"> <div style="border-bottom: 1px dotted black; width: 150px; margin-top: 5px;"></div> </td> <td></td> </tr> <tr> <td colspan="5" style="text-align: center;">(siga 87.3)</td> </tr> </table>		a. Assembleias?	908721	1 <input type="checkbox"/> Sim	3 <input type="checkbox"/> Não	 NOVO	b. Manifestações?	908722	1 <input type="checkbox"/> Sim	3 <input type="checkbox"/> Não	c. Palestras, cursos ou debates?	908723	1 <input type="checkbox"/> Sim	3 <input type="checkbox"/> Não	d. Eventos comemorativos?	908724	1 <input type="checkbox"/> Sim	3 <input type="checkbox"/> Não	e. Atividades de lazer ou esportivas?	908725	1 <input type="checkbox"/> Sim	3 <input type="checkbox"/> Não	f. Outra?	908726	1 <input type="checkbox"/> Sim (especifique)	3 <input type="checkbox"/> Não			<div style="border-bottom: 1px dotted black; width: 150px; margin-top: 5px;"></div>			(siga 87.3)				
a. Assembleias?	908721	1 <input type="checkbox"/> Sim	3 <input type="checkbox"/> Não	 NOVO																																	
b. Manifestações?	908722	1 <input type="checkbox"/> Sim	3 <input type="checkbox"/> Não																																		
c. Palestras, cursos ou debates?	908723	1 <input type="checkbox"/> Sim	3 <input type="checkbox"/> Não																																		
d. Eventos comemorativos?	908724	1 <input type="checkbox"/> Sim	3 <input type="checkbox"/> Não																																		
e. Atividades de lazer ou esportivas?	908725	1 <input type="checkbox"/> Sim	3 <input type="checkbox"/> Não																																		
f. Outra?	908726	1 <input type="checkbox"/> Sim (especifique)	3 <input type="checkbox"/> Não																																		
		<div style="border-bottom: 1px dotted black; width: 150px; margin-top: 5px;"></div>																																			
(siga 87.3)																																					
87.3	____ já foi associado a algum sindicato anteriormente?																																				
	1 <input type="checkbox"/> Sim 90873 3 <input type="checkbox"/> Não <div style="text-align: center;">(siga 87.4)</div> <div style="float: right; text-align: center;"> NOVO </div>																																				

9	CARACTERÍSTICAS DE TRABALHO E RENDIMENTO DOS MORADORES DE 10 ANOS OU MAIS DE IDADE (NASCIDOS ATÉ 26/09/20005)	9
87.4	Por qual motivo ____ não era associado a algum sindicato em setembro de 2015? <i>(no caso de a pessoa indicar mais de um, registrar aquele que a pessoa considerava como principal)</i>	
<div style="display: flex; justify-content: space-between;"> <div style="width: 45%;"> <p>1 <input type="checkbox"/> Estava sem trabalho ou já tinha parado de trabalhar</p> <p>2 <input type="checkbox"/> A contribuição para sindicato era cara</p> <p>3 <input type="checkbox"/> O sindicato não representava seus interesses ou não confiava no sindicato</p> <p>4 <input type="checkbox"/> O sindicato não oferecia serviços que lhe interessassem</p> </div> <div style="width: 45%;"> <p>5 <input type="checkbox"/> Não conhecia sindicato que representasse a sua categoria</p> <p>6 <input type="checkbox"/> Não sabia como se associar ao sindicato</p> <p>7 <input type="checkbox"/> Receio de represália da empresa</p> <p>8 <input type="checkbox"/> Outro (especifique)</p> </div> </div> <div style="text-align: center; margin-top: 10px;"> <p>(passe ao 89) →</p> </div>		
<div style="border: 1px solid black; padding: 5px; display: inline-block;"> NOVO </div>		
88	Esse sindicato era de:	
<div style="display: flex; justify-content: space-between;"> <div style="width: 45%;"> <p>1 <input type="checkbox"/> Empregados urbanos</p> <p>2 <input type="checkbox"/> Trabalhadores rurais</p> <p>3 <input type="checkbox"/> Trabalhadores autônomos</p> </div> <div style="width: 45%;"> <p>4 <input type="checkbox"/> Trabalhadores avulsos</p> <p>5 <input type="checkbox"/> Profissionais liberais</p> <p>6 <input type="checkbox"/> Outro sindicato (especifique)</p> </div> </div> <div style="text-align: center; margin-top: 10px;"> <p>(siga 88.1) →</p> </div>		
<div style="border: 1px solid black; padding: 5px; display: inline-block;"> NOVO </div>		
88.1	Por qual motivo ____ se associou a esse sindicato? <i>(no caso de a pessoa indicar mais de um, registrar aquele que a pessoa considerava como principal)</i>	
<div style="display: flex; justify-content: space-between;"> <div style="width: 45%;"> <p>2 <input type="checkbox"/> O sindicato defendia os direitos dos trabalhadores</p> <p>4 <input type="checkbox"/> Pelos serviços que o sindicato oferecia <i>(convênios, assistência jurídica, assistência de saúde, formas de lazer etc.)</i></p> </div> <div style="width: 45%;"> <p>6 <input type="checkbox"/> Por ter achado que era obrigatório se associar ao sindicato</p> <p>8 <input type="checkbox"/> Outro (especifique)</p> </div> </div> <div style="text-align: center; margin-top: 10px;"> <p>(siga 88.2) →</p> </div>		
<div style="border: 1px solid black; padding: 5px; display: inline-block;"> NOVO </div>		
88.2	____ costumava utilizar algum serviço oferecido por esse sindicato?	
<div style="display: flex; justify-content: space-between;"> <div style="width: 45%;"> <p>2 <input type="checkbox"/> Sim → (siga 88.3)</p> </div> <div style="width: 45%;"> <p>4 <input type="checkbox"/> Não → (passe ao 88.4)</p> </div> </div>		
<div style="border: 1px solid black; padding: 5px; display: inline-block;"> NOVO </div>		
88.3	Dos serviços oferecidos por esse sindicato, ____ costumava utilizar:	
<div style="display: flex; justify-content: space-between;"> <div style="width: 45%;"> <p>a. Atendimento jurídico?</p> <p>b. Convênio médico ou odontológico?</p> <p>c. Atendimento médico ou odontológico?</p> <p>d. Convênio com instituição de ensino, curso ou creche?</p> <p>e. Convênio com estabelecimento comercial ou de serviço (ótica, farmácia, restaurante, academia de ginástica etc.)?</p> <p>f. Seguro de vida?</p> <p>g. Outro?</p> </div> <div style="width: 45%;"> <p>2 <input type="checkbox"/> Sim</p> <p>2 <input type="checkbox"/> Sim</p> <p>2 <input type="checkbox"/> Sim</p> <p>2 <input type="checkbox"/> Sim</p> <p>2 <input type="checkbox"/> Sim</p> <p>2 <input type="checkbox"/> Sim</p> <p>2 <input type="checkbox"/> Sim (especifique)</p> </div> <div style="width: 45%;"> <p>4 <input type="checkbox"/> Não</p> <p>4 <input type="checkbox"/> Não</p> <p>4 <input type="checkbox"/> Não</p> <p>4 <input type="checkbox"/> Não</p> <p>4 <input type="checkbox"/> Não</p> <p>4 <input type="checkbox"/> Não</p> <p>4 <input type="checkbox"/> Não</p> </div> </div> <div style="text-align: center; margin-top: 10px;"> <p>(siga 88.4) →</p> </div>		
<div style="border: 1px solid black; padding: 5px; display: inline-block;"> NOVO </div>		

9	CARACTERÍSTICAS DE TRABALHO E RENDIMENTO DOS MORADORES DE 10 ANOS OU MAIS DE IDADE (NASCIDOS ATÉ 26/09/20005)	9																																			
88.4	____ costumava participar de alguma atividade promovida por esse sindicato? <div style="float: right; text-align: right;"> </div>																																				
	2 <input type="checkbox"/> Sim → (siga 88.5) 90884 4 <input type="checkbox"/> Não → (passe ao 88.6)																																				
88.5	Das atividades promovidas por esse sindicato, ____ costumava participar de:																																				
	<table style="width: 100%; border: none;"> <tr> <td style="width: 35%;">a. Assembleias?</td> <td style="width: 15%;">908851</td> <td style="width: 15%;">2 <input type="checkbox"/> Sim</td> <td style="width: 15%;">4 <input type="checkbox"/> Não</td> <td style="width: 20%;"></td> </tr> <tr> <td>b. Manifestações?</td> <td>908852</td> <td>2 <input type="checkbox"/> Sim</td> <td>4 <input type="checkbox"/> Não</td> <td></td> </tr> <tr> <td>c. Palestras, cursos ou debates?</td> <td>908853</td> <td>2 <input type="checkbox"/> Sim</td> <td>4 <input type="checkbox"/> Não</td> <td rowspan="4" style="text-align: center; vertical-align: middle;"> </td> </tr> <tr> <td>d. Eventos comemorativos?</td> <td>908854</td> <td>2 <input type="checkbox"/> Sim</td> <td>4 <input type="checkbox"/> Não</td> </tr> <tr> <td>e. Atividades de lazer ou esportivas?</td> <td>908855</td> <td>2 <input type="checkbox"/> Sim</td> <td>4 <input type="checkbox"/> Não</td> </tr> <tr> <td>f. Outra?</td> <td>908856</td> <td>2 <input type="checkbox"/> Sim (especifique)</td> <td>4 <input type="checkbox"/> Não</td> </tr> </table>		a. Assembleias?	908851	2 <input type="checkbox"/> Sim	4 <input type="checkbox"/> Não		b. Manifestações?	908852	2 <input type="checkbox"/> Sim	4 <input type="checkbox"/> Não		c. Palestras, cursos ou debates?	908853	2 <input type="checkbox"/> Sim	4 <input type="checkbox"/> Não		d. Eventos comemorativos?	908854	2 <input type="checkbox"/> Sim	4 <input type="checkbox"/> Não	e. Atividades de lazer ou esportivas?	908855	2 <input type="checkbox"/> Sim	4 <input type="checkbox"/> Não	f. Outra?	908856	2 <input type="checkbox"/> Sim (especifique)	4 <input type="checkbox"/> Não								
a. Assembleias?	908851	2 <input type="checkbox"/> Sim	4 <input type="checkbox"/> Não																																		
b. Manifestações?	908852	2 <input type="checkbox"/> Sim	4 <input type="checkbox"/> Não																																		
c. Palestras, cursos ou debates?	908853	2 <input type="checkbox"/> Sim	4 <input type="checkbox"/> Não																																		
d. Eventos comemorativos?	908854	2 <input type="checkbox"/> Sim	4 <input type="checkbox"/> Não																																		
e. Atividades de lazer ou esportivas?	908855	2 <input type="checkbox"/> Sim	4 <input type="checkbox"/> Não																																		
f. Outra?	908856	2 <input type="checkbox"/> Sim (especifique)	4 <input type="checkbox"/> Não																																		
 (siga 88.6)																																				
88.6	Em setembro de 2015, ____ tinha algum cargo de representação (dirigente, secretário, tesoureiro etc.) dos trabalhadores na organização desse sindicato? <div style="float: right; text-align: right;"> </div>																																				
	2 <input type="checkbox"/> Sim 90886 4 <input type="checkbox"/> Não (Se quesito 8 = 01 a 04 ou quesito 29 = 1 ou 2, siga 88.7. Caso contrário, passe ao 89)																																				
PARA PESSOA ASSOCIADA A SINDICATO QUE ERA EMPREGADA OU TRABALHADORA DOMÉSTICA NA SEMANA DE REFERÊNCIA																																					
88.7	No período de 27 de setembro de 2014 a 26 de setembro de 2015, houve participação desse sindicato em negociação coletiva ou dissídio coletivo no trabalho principal que tinha na semana de 20 a 26 de setembro de 2015? <div style="float: right; text-align: right;"> </div>																																				
	2 <input type="checkbox"/> Sim → (siga 88.8) 90887 4 <input type="checkbox"/> Não → (passe ao 89)																																				
88.8	Os aspectos tratados nessas negociações ou dissídios coletivos foram sobre:																																				
	<table style="width: 100%; border: none;"> <tr> <td style="width: 35%;">a. Rendimentos monetários (salários, remunerações, gratificações etc.)?</td> <td style="width: 15%;">908881</td> <td style="width: 15%;">2 <input type="checkbox"/> Sim</td> <td style="width: 15%;">4 <input type="checkbox"/> Não</td> <td style="width: 20%;">6 <input type="checkbox"/> Não sabe</td> </tr> <tr> <td>b. Benefícios (cartão ou vale refeição, transporte ou alimentação, auxílio creche, auxílio saúde etc.)</td> <td>908882</td> <td>2 <input type="checkbox"/> Sim</td> <td>4 <input type="checkbox"/> Não</td> <td>6 <input type="checkbox"/> Não sabe</td> </tr> <tr> <td>c. Jornada de trabalho (horário de trabalho, folgas, horas extras etc.)?</td> <td>908883</td> <td>2 <input type="checkbox"/> Sim</td> <td>4 <input type="checkbox"/> Não</td> <td>6 <input type="checkbox"/> Não sabe</td> </tr> <tr> <td>d. Condições de saúde e segurança no trabalho?</td> <td>908884</td> <td>2 <input type="checkbox"/> Sim</td> <td>4 <input type="checkbox"/> Não</td> <td>6 <input type="checkbox"/> Não sabe</td> </tr> <tr> <td>e. Treinamento ou capacitação para o trabalho?</td> <td>908885</td> <td>2 <input type="checkbox"/> Sim</td> <td>4 <input type="checkbox"/> Não</td> <td>6 <input type="checkbox"/> Não sabe</td> </tr> <tr> <td>f. Igualdade de oportunidades e de tratamento?</td> <td>908886</td> <td>2 <input type="checkbox"/> Sim</td> <td>4 <input type="checkbox"/> Não</td> <td>6 <input type="checkbox"/> Não sabe</td> </tr> <tr> <td>g. Outro?</td> <td>908887</td> <td>2 <input type="checkbox"/> Sim (especifique)</td> <td>4 <input type="checkbox"/> Não</td> <td>6 <input type="checkbox"/> Não sabe</td> </tr> </table>		a. Rendimentos monetários (salários, remunerações, gratificações etc.)?	908881	2 <input type="checkbox"/> Sim	4 <input type="checkbox"/> Não	6 <input type="checkbox"/> Não sabe	b. Benefícios (cartão ou vale refeição, transporte ou alimentação, auxílio creche, auxílio saúde etc.)	908882	2 <input type="checkbox"/> Sim	4 <input type="checkbox"/> Não	6 <input type="checkbox"/> Não sabe	c. Jornada de trabalho (horário de trabalho, folgas, horas extras etc.)?	908883	2 <input type="checkbox"/> Sim	4 <input type="checkbox"/> Não	6 <input type="checkbox"/> Não sabe	d. Condições de saúde e segurança no trabalho?	908884	2 <input type="checkbox"/> Sim	4 <input type="checkbox"/> Não	6 <input type="checkbox"/> Não sabe	e. Treinamento ou capacitação para o trabalho?	908885	2 <input type="checkbox"/> Sim	4 <input type="checkbox"/> Não	6 <input type="checkbox"/> Não sabe	f. Igualdade de oportunidades e de tratamento?	908886	2 <input type="checkbox"/> Sim	4 <input type="checkbox"/> Não	6 <input type="checkbox"/> Não sabe	g. Outro?	908887	2 <input type="checkbox"/> Sim (especifique)	4 <input type="checkbox"/> Não	6 <input type="checkbox"/> Não sabe
a. Rendimentos monetários (salários, remunerações, gratificações etc.)?	908881	2 <input type="checkbox"/> Sim	4 <input type="checkbox"/> Não	6 <input type="checkbox"/> Não sabe																																	
b. Benefícios (cartão ou vale refeição, transporte ou alimentação, auxílio creche, auxílio saúde etc.)	908882	2 <input type="checkbox"/> Sim	4 <input type="checkbox"/> Não	6 <input type="checkbox"/> Não sabe																																	
c. Jornada de trabalho (horário de trabalho, folgas, horas extras etc.)?	908883	2 <input type="checkbox"/> Sim	4 <input type="checkbox"/> Não	6 <input type="checkbox"/> Não sabe																																	
d. Condições de saúde e segurança no trabalho?	908884	2 <input type="checkbox"/> Sim	4 <input type="checkbox"/> Não	6 <input type="checkbox"/> Não sabe																																	
e. Treinamento ou capacitação para o trabalho?	908885	2 <input type="checkbox"/> Sim	4 <input type="checkbox"/> Não	6 <input type="checkbox"/> Não sabe																																	
f. Igualdade de oportunidades e de tratamento?	908886	2 <input type="checkbox"/> Sim	4 <input type="checkbox"/> Não	6 <input type="checkbox"/> Não sabe																																	
g. Outro?	908887	2 <input type="checkbox"/> Sim (especifique)	4 <input type="checkbox"/> Não	6 <input type="checkbox"/> Não sabe																																	
 (siga 89)																																				

9	CARACTERÍSTICAS DE TRABALHO E RENDIMENTO DOS MORADORES DE 10 ANOS OU MAIS DE IDADE (NASCIDOS ATÉ 26/09/20005)	9
----------	--	----------

89 Com que idade ____ começou a trabalhar?

9891 9892

1 <input type="text"/> <input type="text"/> Até 9 anos	5 <input type="text"/> <input type="text"/> 20 a 24 anos
2 <input type="text"/> <input type="text"/> 10 a 14 anos	6 <input type="text"/> <input type="text"/> 25 a 29 anos
3 <input type="text"/> <input type="text"/> 15 a 17 anos	7 <input type="text"/> <input type="text"/> 30 anos ou mais
4 <input type="text"/> <input type="text"/> 18 a 19 anos	

(Se dois ou mais trabalhos na semana de referência - código 3 ou 5 no quesito 5 - siga 90. Caso contrário, passe ao 115.)

**PARA PESSOA COM DOIS OU MAIS TRABALHOS NA SEMANA
DE REFERÊNCIA**
(20 a 26 de setembro de 2015)

TRABALHO SECUNDÁRIO NA SEMANA DE REFERÊNCIA

90 Qual era a ocupação que ____ exercia no trabalho secundário que tinha na semana de 20 a 26 de setembro de 2015?

9990

Código (siga 91)

91 Qual era a atividade principal do empreendimento (negócio, firma, empresa, instituição, entidade etc.) em que ____ tinha esse trabalho secundário?

9991

Código (siga 92)

92 Nesse trabalho secundário, ____ era:

1 <input type="checkbox"/> Empregado → (siga 93)	4 <input type="checkbox"/> Empregador → (passe ao 98) <small>(com pelo menos um empregado)</small>
9092	
2 <input type="checkbox"/> Trabalhador doméstico → (passe ao 97)	5 <input type="checkbox"/> Trabalhador não remunerado membro da unidade domiciliar
3 <input type="checkbox"/> Conta própria → (passe ao 98) <small>(sem empregado e contando, ou não, com ajuda de trabalhador não remunerado)</small>	6 <input type="checkbox"/> Outro trabalhador não remunerado

}

(passe ao 99)

93 Esse emprego secundário era no setor:

1 <input type="checkbox"/> Privado → (passe ao 97)	9093	3 <input type="checkbox"/> Público → (siga 94)
--	-------------	--

94 Esse emprego secundário era na área:

2 <input type="checkbox"/> Federal → (siga 95)	9094	4 <input type="checkbox"/> Estadual	6 <input type="checkbox"/> Municipal
--	-------------	-------------------------------------	--------------------------------------

}
 (passe ao 96)

CARACTERÍSTICAS DE TRABALHO E RENDIMENTO DOS MORADORES DE 10 ANOS OU MAIS DE IDADE (NASCIDOS ATÉ 26/09/20005)		9
95	Nesse emprego secundário, ____ era militar (das forças armadas)?	
1	<input type="checkbox"/> Sim → (passe ao 98)	3 <input type="checkbox"/> Não → (siga 96)
96	Nesse emprego secundário, ____ era funcionário público estatutário?	
2	<input type="checkbox"/> Sim → (passe ao 98)	4 <input type="checkbox"/> Não → (siga 97)
97	Nesse emprego secundário, ____ tinha carteira de trabalho assinada?	
1	<input type="checkbox"/> Sim	3 <input type="checkbox"/> Não
(siga 98)		
98	Qual era o rendimento mensal que ____ ganhava normalmente, em setembro de 2015, nesse trabalho secundário?	
2	<div><div>9981</div><div>9982</div><div>Em dinheiro (R\$)</div></div>	<div><div>9987</div><div>6 <input type="checkbox"/> Somente em benefícios</div></div>
4	<div><div>9984</div><div>9985</div><div>Valor dos produtos ou mercadorias (R\$)</div></div>	
(siga 99)		
99	____ era contribuinte de instituto de previdência por esse trabalho secundário?	
1	<input type="checkbox"/> Sim → (siga 100)	3 <input type="checkbox"/> Não → (passe ao 101)
100	Nesse trabalho secundário, ____ contribuía para instituto de previdência:	
2	<input type="checkbox"/> Federal	4 <input type="checkbox"/> Estadual
6 <input type="checkbox"/> Municipal		
(siga 101)		
101	Quantas horas, ____ trabalhava normalmente por semana nesse trabalho secundário?	
<div><div>9101</div><div><div></div><div></div><div></div></div><div>(Horas)</div></div>		
(Se três ou mais trabalhos na semana de referência - código 5 no quesito 5 - siga 102. Caso contrário, passe ao 115.)		
DEMAIS TRABALHOS DA SEMANA DE REFERÊNCIA		
Os quesitos 102 a 105 devem referir-se ao(s) outro(s) trabalho(s) que a pessoa tinha na semana de referência, excluindo-se os trabalhos principal e secundário.		

9	CARACTERÍSTICAS DE TRABALHO E RENDIMENTO DOS MORADORES DE 10 ANOS OU MAIS DE IDADE (NASCIDOS ATÉ 26/09/20005)	9
102	Qual era o rendimento mensal que ____ ganhava normalmente, em setembro de 2015, no(s) outro(s) trabalho(s) que tinha na semana de 20 a 26 de setembro de 2015?	
<div style="display: flex; justify-content: space-between;"> <div style="width: 45%;"> <p>1021 1022</p> <div style="display: flex; align-items: center;"> <div style="text-align: right; margin-right: 5px;">2</div> <div style="border-bottom: 1px solid black; width: 100px; position: relative;"> <div style="position: absolute; left: -5px; top: -5px; width: 10px; height: 10px;"></div> <div style="position: absolute; left: 5px; top: -5px; width: 10px; height: 10px;"></div> <div style="position: absolute; left: 15px; top: -5px; width: 10px; height: 10px;"></div> <div style="position: absolute; left: 25px; top: -5px; width: 10px; height: 10px;"></div> <div style="position: absolute; left: 35px; top: -5px; width: 10px; height: 10px;"></div> <div style="position: absolute; left: 45px; top: -5px; width: 10px; height: 10px;"></div> <div style="position: absolute; left: 55px; top: -5px; width: 10px; height: 10px;"></div> <div style="position: absolute; left: 65px; top: -5px; width: 10px; height: 10px;"></div> <div style="position: absolute; left: 75px; top: -5px; width: 10px; height: 10px;"></div> <div style="position: absolute; left: 85px; top: -5px; width: 10px; height: 10px;"></div> <div style="position: absolute; left: 95px; top: -5px; width: 10px; height: 10px;"></div> </div> </div> <p style="text-align: center; margin-top: 5px;">Em dinheiro (R\$)</p> </div> <div style="width: 45%;"> <p>1027</p> <div style="display: flex; align-items: center;"> <div style="text-align: right; margin-right: 5px;">6</div> <div style="border-bottom: 1px solid black; width: 20px; position: relative;"> <div style="position: absolute; left: -5px; top: -5px; width: 10px; height: 10px;"></div> </div> <div style="margin-left: 5px;">Somente em benefícios</div> </div> </div> </div> <div style="display: flex; justify-content: space-between; margin-top: 10px;"> <div style="width: 45%;"> <p>1024 1025</p> <div style="display: flex; align-items: center;"> <div style="text-align: right; margin-right: 5px;">4</div> <div style="border-bottom: 1px solid black; width: 100px; position: relative;"> <div style="position: absolute; left: -5px; top: -5px; width: 10px; height: 10px;"></div> <div style="position: absolute; left: 5px; top: -5px; width: 10px; height: 10px;"></div> <div style="position: absolute; left: 15px; top: -5px; width: 10px; height: 10px;"></div> <div style="position: absolute; left: 25px; top: -5px; width: 10px; height: 10px;"></div> <div style="position: absolute; left: 35px; top: -5px; width: 10px; height: 10px;"></div> <div style="position: absolute; left: 45px; top: -5px; width: 10px; height: 10px;"></div> <div style="position: absolute; left: 55px; top: -5px; width: 10px; height: 10px;"></div> <div style="position: absolute; left: 65px; top: -5px; width: 10px; height: 10px;"></div> <div style="position: absolute; left: 75px; top: -5px; width: 10px; height: 10px;"></div> <div style="position: absolute; left: 85px; top: -5px; width: 10px; height: 10px;"></div> <div style="position: absolute; left: 95px; top: -5px; width: 10px; height: 10px;"></div> </div> </div> <p style="text-align: center; margin-top: 5px;">Valor dos produtos ou mercadorias (R\$)</p> </div> <div style="width: 45%;"> <p>1028</p> <div style="display: flex; align-items: center;"> <div style="text-align: right; margin-right: 5px;">8</div> <div style="border-bottom: 1px solid black; width: 20px; position: relative;"> <div style="position: absolute; left: -5px; top: -5px; width: 10px; height: 10px;"></div> </div> <div style="margin-left: 5px;">Não remunerado</div> </div> </div> </div> <p style="text-align: center; margin-top: 10px;">(siga 103)</p>		
103	____ era contribuinte de instituto de previdência por esse(s) outro(s) trabalho(s)?	
<div style="display: flex; justify-content: space-between; align-items: flex-start;"> <div style="width: 45%;"> <p>1 <input type="checkbox"/> Sim → (siga 104)</p> </div> <div style="width: 10%; text-align: center;"> <p>9103</p> </div> <div style="width: 45%;"> <p>3 <input type="checkbox"/> Não → (passe ao 105)</p> </div> </div>		
104	Nesse(s) outro(s) trabalho(s) ____ contribuía para instituto de previdência:	
<div style="display: flex; justify-content: space-between; align-items: flex-start;"> <div style="width: 33%;"> <p>2 <input type="checkbox"/> Federal</p> </div> <div style="width: 33%; text-align: center;"> <p>9104</p> </div> <div style="width: 33%;"> <p>4 <input type="checkbox"/> Estadual</p> </div> <div style="width: 33%; text-align: right;"> <p>6 <input type="checkbox"/> Municipal</p> </div> </div> <p style="text-align: center; margin-top: 10px;">(siga 105)</p>		
105	Quantas horas ____ trabalhava normalmente por semana nesse(s) outro(s) trabalho(s)?	
<div style="text-align: center;"> <p>9105 </p> <p>(Horas)</p> </div> <p style="text-align: center; margin-top: 10px;">(passe ao 115)</p>		
PARA PESSOA NÃO OCUPADA NO PERÍODO DE REFERÊNCIA DE 365 DIAS (27 de setembro de 2014 a 26 de setembro de 2015)		
106	____ teve algum trabalho antes de 27 de setembro de 2014?	
<div style="display: flex; justify-content: space-between; align-items: flex-start;"> <div style="width: 45%;"> <p>2 <input type="checkbox"/> Sim → (passe ao 109)</p> </div> <div style="width: 10%; text-align: center;"> <p>9106</p> </div> <div style="width: 45%;"> <p>4 <input type="checkbox"/> Não → (siga 107)</p> </div> </div>		
107	Antes de 27 de setembro de 2014, ____ exerceu tarefas em cultivo, pesca ou criação de animais destinados à própria alimentação das pessoas moradoras no domicílio?	
<div style="display: flex; justify-content: space-between; align-items: flex-start;"> <div style="width: 45%;"> <p>1 <input type="checkbox"/> Sim → (passe ao 109)</p> </div> <div style="width: 10%; text-align: center;"> <p>9107</p> </div> <div style="width: 45%;"> <p>3 <input type="checkbox"/> Não → (siga 108)</p> </div> </div>		
108	Antes de 27 de setembro de 2014, ____ exerceu tarefas em construção de prédio, cômodo, poço ou outras obras de construção destinadas ao próprio uso das pessoas moradoras no domicílio?	
<div style="display: flex; justify-content: space-between; align-items: flex-start;"> <div style="width: 45%;"> <p>2 <input type="checkbox"/> Sim → (siga 109)</p> </div> <div style="width: 10%; text-align: center;"> <p>9108</p> </div> <div style="width: 45%;"> <p>4 <input type="checkbox"/> Não → (passe ao 115)</p> </div> </div>		

9	CARACTERÍSTICAS DE TRABALHO E RENDIMENTO DOS MORADORES DE 10 ANOS OU MAIS DE IDADE (NASCIDOS ATÉ 26/09/20005)	9
----------	--	----------

**PARA PESSOA QUE SOMENTE FOI OCUPADA ANTES DO PERÍODO
DE REFERÊNCIA DE 365 DIAS**
 (antes 27 de setembro de 2014)

109 Em 26 de setembro de 2015, fez quanto tempo que ____ saiu do último trabalho que teve?

1091
 Anos

1092
 Meses

(Se menos de 5 anos, siga 110. Caso contrário, passe ao 115.)

110 Qual era a ocupação ____ que exercia nesse último trabalho que teve?

9910
 Código

(siga 111)

111 Qual era a atividade principal do empreendimento (negócio, firma, empresa, instituição, entidade etc.) em que ____ exercia esse último trabalho que teve?

9911
 Código

(siga 112)

112 Nesse último trabalho que teve, ____ era:

1 ☐ Empregado → (siga 113)

2 ☐ Trabalhador doméstico → (passe ao 114)

3 ☐ Conta própria
(sem empregado e contando, ou não, com ajuda de trabalhador não remunerado)

4 ☐ Empregador
(com pelo menos um empregado)

5 ☐ Trabalhador não remunerado membro da unidade domiciliar

6 ☐ Outro trabalhador não remunerado

7 ☐ Trabalhador na produção para o próprio consumo

8 ☐ Trabalhador na construção para o próprio uso

9112
 (passe ao 115)

}

(passe ao 115)

113 Nesse último emprego que teve, ____ era militar ou funcionário público estatutário?

1 ☐ Sim → (passe ao 115)

9113

3 ☐ Não → (siga 114)

114 ____ tinha carteira de trabalho assinada nesse último emprego?

2 ☐ Sim

9114

4 ☐ Não

(siga 115)

9	CARACTERÍSTICAS DE TRABALHO E RENDIMENTO DOS MORADORES DE 10 ANOS OU MAIS DE IDADE (NASCIDOS ATÉ 26/09/20005)	9
----------	--	----------

PARA PESSOA DE 10 ANOS OU MAIS DE IDADE

PROCURA DE TRABALHO

115 ____ tomou alguma providência para conseguir trabalho na semana de 20 a 26 de setembro de 2015?

1 ☐ Sim → (passe ao 119) **9115** 3 ☐ Não → (siga 116)

116 ____ tomou alguma providência para conseguir trabalho no período de 28 de agosto a 19 de setembro de 2015?

2 ☐ Sim → (passe ao 119) **9116** 4 ☐ Não → (siga 117)

117 ____ tomou alguma providência para conseguir trabalho no período de 29 de julho a 27 de agosto de 2015?

1 ☐ Sim → (passe ao 119) **9117** 3 ☐ Não → (siga 118)

118 ____ tomou alguma providência para conseguir trabalho no período de 27 de setembro de 2014 a 28 de julho de 2015?

2 ☐ Sim → (siga 119) **9118** 4 ☐ Não → (passe ao 120)

119 Qual foi a última providência que ____ tomou, até 26 de setembro de 2015, para conseguir trabalho?

1 <input type="checkbox"/> Consultou empregadores 2 <input type="checkbox"/> Fez concurso 3 <input type="checkbox"/> Inscreveu-se em concurso 4 <input type="checkbox"/> Consultou agência ou sindicato 5 <input type="checkbox"/> Colocou ou respondeu anúncio	9119	6 <input type="checkbox"/> Consultou parente, amigo ou colega 7 <input type="checkbox"/> Tomou medida para iniciar negócio 8 <input type="checkbox"/> Outra providência (especifique) <div style="border-bottom: 1px solid black; height: 15px; margin: 2px 0;"></div> 0 <input type="checkbox"/> Nenhuma
---	-------------	--

(siga 120)

CONTRIBUIÇÃO PARA PREVIDÊNCIA PRIVADA

120 Em setembro de 2015, ____ era contribuinte de alguma entidade de previdência privada?

2 ☐ Sim **9120** 4 ☐ Não
(siga 121)

AFAZERES DOMÉSTICOS

121 Na semana de 20 a 26 de setembro de 2015, ____ cuidava dos afazeres domésticos?

1 ☐ Sim → (siga 121a) **9121** 3 ☐ Não → (siga 122)

121a Quantas horas ____ dedicava normalmente por semana aos afazeres domésticos?

9921

Horas

(siga 122)

9	CARACTERÍSTICAS DE TRABALHO E RENDIMENTO DOS MORADORES DE 10 ANOS OU MAIS DE IDADE (NASCIDOS ATÉ 26/09/20005)	9
----------	--	----------

RENDIMENTOS NÃO PROVENIENTES DE TRABALHO

122 Na semana de 20 a 26 de setembro de 2015, ____ era aposentado de instituto de previdência federal (INSS), estadual, municipal ou do governo federal?

2 ☐ Sim

9122
(siga 123)

4 ☐ Não

123 Na semana de 20 a 26 de setembro de 2015, ____ era pensionista de instituto de previdência federal (INSS), estadual, municipal ou do governo federal?

1 ☐ Sim (passe ao 125)

9123

3 ☐ Não (Se "sim" no quesito 122, passe ao 125. Caso contrário, siga 124)

124 Em setembro de 2015, ____ recebia normalmente rendimento de pensão alimentícia ou de fundo de pensão, abono de permanência, aluguel, doação, juros de caderneta de poupança, dividendos ou outro qualquer?

2 ☐ Sim (siga 125)

9124

4 ☐ Não
(Se 16 <= V8005 <= 29 e V0602 = 4 e V9005 = branco e V9115 = 3, passe ao quesito 125a. Caso contrário, passe ao quesito 126)

125 Qual era o rendimento que ____ recebia normalmente, em setembro de 2015?

1251
01 ☐ Aposentadoria de instituto de previdência ou do governo federal (R\$)

1252

1254
02 ☐ Pensão de instituto de previdência ou do governo federal (R\$)

1255

1257
03 ☐ Outro tipo de aposentadoria (R\$)

1258

1260
04 ☐ Outro tipo de pensão (R\$)

1261

1263
05 ☐ Abono de permanência (R\$)

1264

1266
06 ☐ Aluguel (R\$)

1267

1269
07 ☐ Doação recebida de não morador (R\$)

1270

1272
08 ☐ Outros rendimentos (juros de caderneta de poupança e de outras aplicações, dividendos) (especifique) (R\$)

1273

(Se 15<= V8005<= 29 e V0602 = 4 e V9005 = branco e V9115 = 3, siga quesito 125a. Caso contrário, passe ao quesito 126)

46

Pesquisa Nacional por Amostra de Domicílios

9	CARACTERÍSTICAS DE TRABALHO E RENDIMENTO DOS MORADORES DE 10 ANOS OU MAIS DE IDADE (NASCIDOS ATÉ 26/09/20005)	9
----------	--	----------

125a

Qual o principal motivo para _____ não estar frequentando escola, e de não ter trabalhado ou procurado na semana de 20 a 26 de setembro de 2015?

1 ☐ Gestação

2 ☐ Cuidando de filho

3 ☐ Cuidando de pessoas da família

4 ☐ Fazendo curso a distância

5 ☐ Estudando para concurso

91251



6 ☐ Estudando por conta própria para prestar vestibular

7 ☐ Outro motivo (especifique)
→

8 ☐ Doença, deficiência ou acidente

9 ☐ Falta de interesse ou vontade

(siga 126)

PARA OS MORADORES DE 10 ANOS OU MAIS

126

O informante desta parte foi:

2 ☐ A própria pessoa

9126

4 ☐ Outro morador

6 ☐ Não morador

(encerre a parte)

ANOTAÇÕES

ANOTAÇÕES



TRABALHO DAS CRIANÇAS DE 5 A 9 ANOS DE IDADE

7	CARACTERÍSTICAS DE TRABALHO DAS CRIANÇAS MORADORAS DE 5 A 9 ANOS DE IDADE (NASCIDAS DE 27/09/2005 a 26/09/2010)		7						
1	___ teve algum trabalho no período de 27 de setembro de 2014 a 26 de setembro de 2015?								
1	<input type="checkbox"/> Sim → (passe ao 4)	0701	3 <input type="checkbox"/> Não → (siga 2)						
2	No período de 27 de setembro de 2014 a 26 de setembro de 2015, ___ exerceu tarefas em cultivo, pesca ou criação de animais destinados à própria alimentação das pessoas moradoras no domicílio?								
2	<input type="checkbox"/> Sim → (passe ao 4)	0702	4 <input type="checkbox"/> Não → (siga 3)						
3	No período de 27 de setembro de 2014 a 26 de setembro de 2015, ___ exerceu tarefas em construção de prédio, cômodo, poço ou outras obras de construção destinadas ao próprio uso das pessoas moradoras no domicílio?								
1	<input type="checkbox"/> Sim → (siga 4)	0703	3 <input type="checkbox"/> Não → (passe ao 14)						
4	___ trabalhou na semana de 20 a 26 de setembro de 2015?								
2	<input type="checkbox"/> Sim → (passe ao 9)	0704	4 <input type="checkbox"/> Não → (siga 5)						
5	Na semana de 20 a 26 de setembro de 2015, ___ tinha algum trabalho remunerado do qual estava temporariamente afastado(a) por motivo de férias, licença, falta voluntária, greve, suspensão temporária de contrato de trabalho, doença, más condições do tempo ou por outra razão?								
1	<input type="checkbox"/> Sim → (passe ao 9)	0705	3 <input type="checkbox"/> Não → (siga 6)						
6	Qual era a ocupação que ___ exercia no trabalho que teve no período de 27 de setembro de 2014 a 19 de setembro de 2015?								
	7060 <table border="1"><tr><td> </td><td> </td><td> </td><td> </td><td> </td></tr></table> Código						_____		
	(siga 7)								
7	Qual era a atividade principal do empreendimento (negócio, firma, empresa, instituição, entidade etc.) em que ___ teve esse trabalho?								
	7070 <table border="1"><tr><td> </td><td> </td><td> </td><td> </td><td> </td><td> </td></tr></table> Código							_____	
	(siga 8)								
8	Nesse trabalho que teve, ___ era:								
1	<input type="checkbox"/> Empregado		5 <input type="checkbox"/> Trabalhador não remunerado membro da unidade domiciliar						
2	<input type="checkbox"/> Trabalhador doméstico	0708	6 <input type="checkbox"/> Outro trabalhador não remunerado						
3	<input type="checkbox"/> Conta própria		7 <input type="checkbox"/> Trabalhador na produção para o próprio consumo						
4	<input type="checkbox"/> Empregador		8 <input type="checkbox"/> Trabalhador na construção para o próprio uso						
	(passe ao 14)								

7	CARACTERÍSTICAS DE TRABALHO DAS CRIANÇAS MORADORAS DE 5 A 9 ANOS DE IDADE (NASCIDAS DE 27/09/2005 a 26/09/2010)	7
----------	---	----------

9 Qual era a ocupação que ____ exercia no trabalho que tinha na semana de 20 a 26 de setembro de 2015?

7090

Código

(siga 10)

10 Qual era a atividade principal do empreendimento (negócio, firma, empresa, instituição, entidade etc.) em que ____ tinha esse trabalho?

7100

Código

(siga 11)

11 Nesse trabalho, ____ era:

1 ☐ Empregado

2 ☐ Trabalhador doméstico

3 ☐ Conta própria

4 ☐ Empregador

0711
 (siga 12)

5 ☐ Trabalhador não remunerado membro da unidade domiciliar

6 ☐ Outro trabalhador não remunerado

7 ☐ Trabalhador na produção para o próprio consumo

8 ☐ Trabalhador na construção para o próprio uso

(siga 12)

 (passe ao 13)

12 Qual era o rendimento mensal que ____ ganhava normalmente, em setembro de 2015, no(s) trabalho(s) que tinha na semana de 20 a 26 de setembro de 2015?

7121

2 ☐

Em dinheiro (R\$)

7124

4 ☐

Valor dos produtos ou mercadorias (R\$)

7127

6 ☐ Somente em benefícios

7128

8 ☐ Não remunerado

(siga 13)

13 Quantas horas ____ trabalhava normalmente por semana no(s) trabalho(s) que tinha na semana de 20 a 26 de setembro de 2015?

0713

→

(siga 14)

Horas

14 Na semana de 20 a 26 de setembro de 2015, ____ cuidava dos afazeres domésticos?

2 ☐ Sim → (siga 15)

0714

4 ☐ Não → (passe ao 16)

15 Quantas horas ____ dedicava normalmente por semana aos afazeres domésticos?

0715

→

(siga 16)

Horas

16 O informante desta parte foi:

2 ☐ A própria pessoa

0716

4 ☐ Outro morador

6 ☐ Não morador

(encerre a parte)

ANOTAÇÕES



FECUNDIDADE

(Para mulheres moradoras 10 anos ou mais de idade)

11	CARACTERÍSTICAS DE FECUNDIDADE DAS MULHERES MORADORAS DE 10 ANOS OU MAIS DE IDADE (NASCIDAS ATÉ 26/09/2005)	11
1	Até 26 de setembro de 2015, ___ teve algum filho nascido vivo (ou seja, que apresentou algum sinal de vida ao nascer)?	
<div style="display: flex; justify-content: space-between; align-items: flex-start; padding: 10px;"> <div style="text-align: center;"> 1 <input type="checkbox"/> Sim → (siga 4) </div> <div style="text-align: center; width: 20%;"> 1101 </div> <div style="text-align: center;"> 3 <input type="checkbox"/> Não → (passe ao 10) </div> </div>		
4	Destes filhos que ___ teve, quantos moram neste domicílio?	
<div style="display: flex; justify-content: space-around; align-items: flex-start; padding: 10px;"> <div style="text-align: center;"> 1141 Homens <input type="text"/><input type="text"/><input type="text"/> </div> <div style="text-align: center;"> 1142 Mulheres <input type="text"/><input type="text"/><input type="text"/> </div> </div> <p style="text-align: center;">(siga 5)</p>		
5	Destes filhos que ___ teve, quantos moram em outro local?	
<div style="display: flex; justify-content: space-around; align-items: flex-start; padding: 10px;"> <div style="text-align: center;"> 1151 Homens <input type="text"/><input type="text"/><input type="text"/> </div> <div style="text-align: center;"> 1153 5 <input type="checkbox"/> Não sabe </div> <div style="text-align: center;"> 1152 Mulheres <input type="text"/><input type="text"/><input type="text"/> </div> <div style="text-align: center;"> 1154 7 <input type="checkbox"/> Não sabe </div> </div> <p style="text-align: center;">(siga 6)</p>		
6	Destes filhos nascidos vivos que ___ teve, quantos já morreram?	
<div style="display: flex; justify-content: space-around; align-items: flex-start; padding: 10px;"> <div style="text-align: center;"> 1161 Homens <input type="text"/><input type="text"/><input type="text"/> </div> <div style="text-align: center;"> 1163 6 <input type="checkbox"/> Não sabe </div> <div style="text-align: center;"> 1162 Mulheres <input type="text"/><input type="text"/><input type="text"/> </div> <div style="text-align: center;"> 1164 8 <input type="checkbox"/> Não sabe </div> </div> <p style="text-align: center;">(siga 7)</p>		
7	Qual foi o sexo do último destes filhos nascidos vivos que ___ teve?	
<div style="display: flex; justify-content: space-between; align-items: flex-start; padding: 10px;"> <div style="text-align: center;"> 1107 </div> <div style="text-align: center;"> 1 <input type="checkbox"/> Masculino </div> <div style="text-align: center;"> 3 <input type="checkbox"/> Feminino </div> <div style="text-align: center;"> 5 <input type="checkbox"/> Não sabe </div> </div> <p style="text-align: center;">(siga 8)</p>		
8	Qual foi o mês e o ano de nascimento deste último filho nascido vivo que ___ teve?	
<div style="display: flex; justify-content: center; align-items: flex-start; padding: 10px;"> <div style="text-align: center; margin-right: 20px;"> 1181 <input type="text"/><input type="text"/><input type="text"/> Mês </div> <div style="text-align: center;"> 1182 <input type="text"/><input type="text"/><input type="text"/><input type="text"/> Ano </div> </div> <p style="text-align: center;">(siga 9)</p>		
9	Este último filho nascido vivo que ___ teve, ainda estava vivo em 26 de setembro de 2015?	
<div style="display: flex; justify-content: space-between; align-items: flex-start; padding: 10px;"> <div style="text-align: center;"> 1 <input type="checkbox"/> Sim </div> <div style="text-align: center; width: 20%;"> 1109 </div> <div style="text-align: center;"> 3 <input type="checkbox"/> Não </div> <div style="text-align: center;"> 5 <input type="checkbox"/> Não sabe </div> </div> <p style="text-align: center;">(siga 10)</p>		

11	CARACTERÍSTICAS DE FECUNDIDADE DAS MULHERES MORADORAS DE 10 ANOS OU MAIS DE IDADE (NASCIDAS ATÉ 26/09/2005)	11
10	Até 26 de setembro de 2015, ____ teve algum filho, com 7 meses ou mais de gestação, que nasceu morto?	
2 <input type="checkbox"/> Sim → (siga 11) 1110 4 <input type="checkbox"/> Não → (passe ao 11a)		
11	Quantos filhos nascidos mortos ____ teve até 26 de setembro de 2015?	
1111 Homens 1112 Mulheres 1114 Não sabe		
____ 5 <input type="checkbox"/> Não sabe ____ 7 <input type="checkbox"/> Não sabe		
(siga 11a)		
11a	O informante desta parte foi:	
1115		
1 <input type="checkbox"/> A própria pessoa 3 <input type="checkbox"/> Outro morador 5 <input type="checkbox"/> Não morador		
(encerre a parte)		
ANOTAÇÕES		

ANOTAÇÕES



RELAÇÕES DE TRABALHO

**(Para um morador de 16 anos ou mais de idade
selecionado aleatoriamente)**

PARA PESSOA OCUPADA NA SEMANA DE REFERÊNCIA
(20 a 26 de setembro de 2015)

Atividade Não Agrícola - Trabalho Principal

Empregado no setor privado (V9029 = 1 e V9032 = 2)

Trabalhador doméstico (V9029 = 2)

Outro trabalhador não remunerado (V9029 = 6)

(Se V9029 = 1 V9032 = 2 ou V9029 = 2, 6, passe ao quesito 1)

OU

Atividade Agrícola - Trabalho Principal

Empregado permanente nos serviços auxiliares (V9008 = 01);

Empregado permanente na agricultura, silvicultura ou criação de bovinos, bubalinos, caprinos, ovinos ou suínos (V9008 = 02);

Empregado permanente em outra atividade (V9008 = 03);

Empregado temporário (V9008 = 04) ou;

Outro trabalhador não remunerado (V9008 = 12)

(Se V9008 = 01 a 04 ou 12, passe ao 3)

PARA PESSOA OCUPADA NO PERÍODO DE CAPTAÇÃO DE 358 DIAS
(27 de setembro de 2014 a 19 de setembro de 2015)

Atividade Não Agrícola - Trabalho Principal Anterior

Empregado no setor privado (V9077 = 1 e V9078 = 2)

Trabalhador doméstico (V9077 = 2)

Outro trabalhador não remunerado (V9077 = 6)

(Se V9004 = 4 e [(V9077 = 1 e V9078 = 2) ou V9077 = 2 ou 6], passe ao quesito 10)

Atividade Agrícola - Trabalho Principal Anterior

Empregado permanente nos serviços auxiliares (V9073 = 01);

Empregado permanente na agricultura, silvicultura ou criação de bovinos, bubalinos, caprinos, ovinos ou suínos (V9073 = 02);

Empregado permanente em outra atividade (V9073 = 03);

Empregado temporário (V9073 = 04) ou;

Outro trabalhador não remunerado (V9073 = 12)

(Se V9004 = 4 e V9073 = 01 a 04 ou 12, passe ao 12)

37	RELAÇÕES DE TRABALHO DO MORADOR DE 16 OU MAIS DE IDADE (NASCIDOS ATÉ 26/09/1999)	37
-----------	--	-----------

PARA PESSOA OCUPADA NA SEMANA DE REFERÊNCIA

TRABALHO PRINCIPAL AGRÍCOLA E NÃO AGRÍCOLA

0 Tipo de Entrevista

1 ☐ **Realizada** **37002** 2 ☐ **Não realizada**

1 No trabalho único ou principal que tinha na semana de referência foi contratado por um intermediário?

1 ☐ Sim → (siga 2) **3701** 2 ☐ Não → (passe ao 3)

2 Nesse trabalho foi contratado por:

1 ☐ Empresa locadora de mão de obra **3702** 3 ☐ Outro (especifique)

2 ☐ Por pessoa intermediária (siga 3)

3 Qual o seu grau de satisfação no que diz respeito às condições prometidas previamente em relação ao que foi efetivamente encontrado no trabalho principal que tinha na semana de referência?

1 ☐ Insatisfeito **3703** 4 ☐ Satisfeito

2 ☐ Pouco satisfeito 5 ☐ Muito satisfeito

3 ☐ Indiferente (siga 4)

4 O número de horas efetivamente trabalhadas (no trabalho principal que tinha na semana de referência) na maioria das vezes, estava: **3704**

1 ☐ Dentro do que foi acertado previamente → (passe ao 6)

2 ☐ Inferior ao que foi acertado previamente

3 ☐ Superior ao que foi acertado previamente

(Se V9008 = 12 ou V9029 = 6 (Outro trabalhador não remunerado), passe ao 7;
Se V9008 = 01 a 04 ou (V9029 = 1 e V9032 = 2) ou V9029 = 2 siga 5.

5 Sobre a alteração do número de horas trabalhadas em relação ao que tinha sido acordado: **3705**

1 ☐ Você estava de acordo e houve ajuste do rendimento

2 ☐ Você estava de acordo e não houve ajuste do rendimento

3 ☐ Você não estava de acordo e houve ajuste do rendimento

4 ☐ Você não estava de acordo e não houve ajuste do rendimento (siga 6)

6 O rendimento efetivamente recebido no trabalho que tinha na semana de referência, na maioria das vezes, esteve:

1 ☐ Dentro do que foi acertado previamente **3706**

2 ☐ Inferior ao que foi acertado previamente

3 ☐ Superior ao que foi acertado previamente (siga 7)

37	RELAÇÕES DE TRABALHO DO MORADOR DE 16 OU MAIS DE IDADE (NASCIDOS ATÉ 26/09/1999)	37
-----------	--	-----------

7

Possuía algum débito financeiro com seu empregador que o impedia de sair do trabalho que tinha na semana de referência, tais como:

a. Aluguel de moradia?

b. Alimentação?

c. Instrumentos de trabalho?
(Opção C oculta para Trabalhador doméstico - V9029 = 2)

d. Transporte?

e. Outro?

37071

37072

37073

37074

37075

1 ☐ Sim

1 ☐ Sim

1 ☐ Sim

1 ☐ Sim

1 ☐ Sim (especifique)

2 ☐ Não

2 ☐ Não

2 ☐ Não

2 ☐ Não

2 ☐ Não

→

Se [V9008 = 01 a 04 ou (V9029 = 1 e V9032 = 2) ou V9029 = 2] e V9531 = 1, siga 9.1(Remuneração em dinheiro).

Se [V9008 = 01 a 04 ou (V9029 = 1 e V9032 = 2) ou V9029 = 2] e V9531 diferente de 1 encerre a parte(Sem remuneração em dinheiro).

(Se V9008 = 12 ou V9029 = 6 (Outro trabalhador não remunerado), encerre a parte.

9

Em relação ao trabalho que tinha na semana de referência como você avalia:

9.1 - O nível do seu salário e dos complementos/gratificações salariais **37091**

1 ☐ Insatisfeito

2 ☐ Pouco satisfeito

3 ☐ Indiferente

4 ☐ Satisfeito

5 ☐ Muito satisfeito

(siga 9.2)

9.2 - O valor do auxílio alimentação? **37092**

Se V9044 = 4 (Não recebia auxílio alimentação) impute 0 e passe ao 9.3)

Se V9044 = 2 (Recebia auxílio alimentação) Ocultar opção 0.

0 ☐ Não recebia auxílio alimentação

1 ☐ Insatisfeito

2 ☐ Pouco satisfeito

3 ☐ Indiferente

4 ☐ Satisfeito

5 ☐ Muito satisfeito

(siga 9.3)

9.3 - A sua jornada de trabalho (número de horas trabalhadas)? **37093**

1 ☐ Insatisfeito

2 ☐ Pouco satisfeito

3 ☐ Indiferente

4 ☐ Satisfeito

5 ☐ Muito satisfeito

(siga 9.4)

37	RELAÇÕES DE TRABALHO DO MORADOR DE 16 OU MAIS DE IDADE (NASCIDOS ATÉ 26/09/1999)	37
-----------	--	-----------

9.4 - Flexibilidade de horário (para cuidar de familiares enfermos, estudar, fazer cursos etc.)? **37094**

0 <input type="checkbox"/> Não tinha flexibilidade	3 <input type="checkbox"/> Indiferente
1 <input type="checkbox"/> Insatisfeito	4 <input type="checkbox"/> Satisfeito
2 <input type="checkbox"/> Pouco satisfeito	5 <input type="checkbox"/> Muito satisfeito

(siga 9.5)

9.5 - O processo de capacitação profissional? **37095**

0 <input type="checkbox"/> Não era oferecido	3 <input type="checkbox"/> Indiferente
1 <input type="checkbox"/> Insatisfeito	4 <input type="checkbox"/> Satisfeito
2 <input type="checkbox"/> Pouco satisfeito	5 <input type="checkbox"/> Muito satisfeito

Se V9008 = 01 a 04 ou (V9029 = 1 e V9032 = 2), siga 9.6.
Se V9029 = 2, passe ao 9.8.

9.6 - A promoção de igualdade de oportunidades e de tratamento no trabalho (sexo, cor ou raça, idade, deficiência, orientação sexual etc.)?

(Opção 0 oculta para V9040 = 4, 6 ou 8)

0 <input type="checkbox"/> Não cabe avaliar, pois trabalha em local com menos de 3 empregados	3 <input type="checkbox"/> Indiferente
1 <input type="checkbox"/> Insatisfeito	4 <input type="checkbox"/> Satisfeito
2 <input type="checkbox"/> Pouco satisfeito	5 <input type="checkbox"/> Muito satisfeito

37096

(siga 9.7)

9.7 - A salubridade e a segurança no ambiente de trabalho (riscos, prevenção de acidentes, fornecimento e capacitação para uso do Equipamento de Proteção Individual - EPI)? **37097**

1 <input type="checkbox"/> Insatisfeito	4 <input type="checkbox"/> Satisfeito
2 <input type="checkbox"/> Pouco satisfeito	5 <input type="checkbox"/> Muito satisfeito
3 <input type="checkbox"/> Indiferente	

(siga 9.8)

9.8 - Os benefícios sociais complementares (auxílio creche, educação, funeral, etc.)? **37098**

0 <input type="checkbox"/> Não tinha benefícios sociais	3 <input type="checkbox"/> Indiferente
1 <input type="checkbox"/> Insatisfeito	4 <input type="checkbox"/> Satisfeito
2 <input type="checkbox"/> Pouco satisfeito	5 <input type="checkbox"/> Muito satisfeito

(encerre a parte)

PARA PESSOA OCUPADA NO PERÍODO DE CAPTAÇÃO DE 358 DIAS

EXCLUSIVE O TRABALHO PRINCIPAL NA SEMANA DE REFERÊNCIA

10 No trabalho principal que teve no período de 27 de setembro de 2014 a 19 de setembro de 2015 ____ foi contratado por um intermediário?

1 <input type="checkbox"/> Sim → (siga 11)	2 <input type="checkbox"/> Não → (passe ao 12)
--	--

3710

37	RELAÇÕES DE TRABALHO DO MORADOR DE 16 OU MAIS DE IDADE (NASCIDOS ATÉ 26/09/1999)	37
-----------	--	-----------

11 Nesse trabalho que teve no período de 27 de setembro de 2014 a 19 de setembro de 2015 ____ foi contratado por:

1 ☐ Empresa locadora de mão de obra **3711**

2 ☐ Por pessoa intermediária

3 ☐ Outro (especifique)

→

(siga 12)

12 Qual o seu grau de satisfação no que diz respeito às condições prometidas previamente em relação ao que foi efetiva - mente encontrado no trabalho principal que teve no período de 27 de setembro de 2014 a 19 de setembro de 2015?

1 ☐ Insatisfeito **3712**

2 ☐ Pouco satisfeito

3 ☐ Indiferente

4 ☐ Satisfeito

5 ☐ Muito satisfeito

(siga 13)

13 O número de horas efetivamente trabalhadas no trabalho que teve no período de 27 de setembro de 2014 a 19 de setembro de 2015, na maioria das vezes, esteve: **3713**

1 ☐ Dentro do que foi acertado previamente → (passe ao 15)

2 ☐ Inferior ao que foi acertado previamente

3 ☐ Superior ao que foi acertado previamente

(Se V9073 = 12 ou V9077 = 6 (Outro trabalhador não remunerado), passe ao 16;
Se V9073 = 01 a 04 ou (V9077 = 1 e V9078 = 2) ou V9077 = 2 siga 14.

14 Sobre a alteração do número de horas trabalhadas em relação ao que tinha sido acordado nesse trabalho que teve no período de 27 de setembro de 2014 a 19 de setembro de 2015: **3714**

1 ☐ Você estava de acordo e houve ajuste do rendimento

2 ☐ Você estava de acordo e não houve ajuste do rendimento

3 ☐ Você não estava de acordo e houve ajuste do rendimento

4 ☐ Você não estava de acordo e não houve ajuste do rendimento

(siga 15)

15 O rendimento efetivamente recebido no trabalho que teve no período de 27 de setembro de 2014 a 19 de setembro de 2015, na maioria das vezes, esteve: **3715**

1 ☐ Dentro do que foi acertado previamente

2 ☐ Inferior ao que foi acertado previamente

3 ☐ Superior ao que foi acertado previamente

(siga 16)

16 Possuía algum débito financeiro com seu empregador que o impedia de sair do trabalho que teve no período de 27 de setembro de 2014 a 19 de setembro de 2015, tais como:

a. Aluguel de moradia? **37161**

b. Alimentação? **37162**

c. Instrumentos de trabalho? **37163**
(Opção C oculta para
Trabalhador doméstico - V9077 = 2)

d. Transporte? **37164**

e. Outro? **37165**

1 ☐ Sim

1 ☐ Sim

1 ☐ Sim

1 ☐ Sim

1 ☐ Sim (especifique)

2 ☐ Não

2 ☐ Não

2 ☐ Não

2 ☐ Não

2 ☐ Não

→

(Se V9073 = 12 ou V9077 = 6 (Outro trabalhador não remunerado), encerre a parte. Se [V9073 = 01 a 04 ou (V9077 = 1 e V9078 = 2) ou V9077 = 2], siga 18.1.

37	RELAÇÕES DE TRABALHO DO MORADOR DE 16 OU MAIS DE IDADE (NASCIDOS ATÉ 26/09/1999)	37
-----------	--	-----------

18 Em relação ao trabalho que teve no período de 27 de setembro de 2014 a 19 de setembro de 2015 como você avalia:

18.1 - O nível do seu salário e dos complementos/gratificações salariais? 37181

0 <input type="checkbox"/> Recebia somente em benefícios ou em produtos e mercadorias	3 <input type="checkbox"/> Indiferente
1 <input type="checkbox"/> Insatisfeito	4 <input type="checkbox"/> Satisfeito
2 <input type="checkbox"/> Pouco satisfeito	5 <input type="checkbox"/> Muito satisfeito

Se quesito 18.1 = 0, encerre a parte
 Se quesito 18.1 = 1 a 5, siga 18.2

18.2 - O valor do auxílio alimentação? 37182

0 <input type="checkbox"/> Não recebia auxílio alimentação	3 <input type="checkbox"/> Indiferente
1 <input type="checkbox"/> Insatisfeito	4 <input type="checkbox"/> Satisfeito
2 <input type="checkbox"/> Pouco satisfeito (siga 18.3)	5 <input type="checkbox"/> Muito satisfeito

18.3 - A sua jornada de trabalho (número de horas trabalhadas)? 37183

1 <input type="checkbox"/> Insatisfeito	4 <input type="checkbox"/> Satisfeito
2 <input type="checkbox"/> Pouco satisfeito	5 <input type="checkbox"/> Muito satisfeito
3 <input type="checkbox"/> Indiferente (siga 18.4)	

18.4 - Flexibilidade de horário (para cuidar de familiares enfermos, estudar, fazer cursos etc)? 37184

0 <input type="checkbox"/> Não tinha flexibilidade	3 <input type="checkbox"/> Indiferente
1 <input type="checkbox"/> Insatisfeito	4 <input type="checkbox"/> Satisfeito
2 <input type="checkbox"/> Pouco satisfeito (siga 18.5)	5 <input type="checkbox"/> Muito satisfeito

18.5 - O processo de capacitação profissional? 37185

0 <input type="checkbox"/> Não era oferecido	3 <input type="checkbox"/> Indiferente
1 <input type="checkbox"/> Insatisfeito	4 <input type="checkbox"/> Satisfeito
2 <input type="checkbox"/> Pouco satisfeito	5 <input type="checkbox"/> Muito satisfeito

Se V9073 = 01 a 04 ou (V9077 = 1 e V9078 = 2), siga 18.6.
 Se V9077 = 2, passe ao 18.8.

37	RELAÇÕES DE TRABALHO DO MORADOR DE 16 OU MAIS DE IDADE (NASCIDOS ATÉ 26/09/1999)	37
<p>18.6 - A promoção de igualdade de oportunidades e de tratamento no trabalho (sexo, cor ou raça, idade, deficiência, orientação sexual etc.)? 37186</p> <div> <div> 0 <input type="checkbox"/> Não cabe avaliar, pois trabalha em local com menos de 3 empregados </div> <div> 3 <input type="checkbox"/> Indiferente </div> </div> <div> <div>1 <input type="checkbox"/> Insatisfeito</div> <div>4 <input type="checkbox"/> Satisfeito</div> </div> <div> <div>2 <input type="checkbox"/> Pouco satisfeito</div> <div>5 <input type="checkbox"/> Muito satisfeito</div> </div> <p>(siga 18.7)</p> <p>18.7 - A salubridade e a segurança no ambiente de trabalho (riscos, prevenção de acidentes, fornecimento e capacitação para uso do Equipamento de Proteção Individual - EPI)? 37187</p> <div> <div>1 <input type="checkbox"/> Insatisfeito</div> <div>4 <input type="checkbox"/> Satisfeito</div> </div> <div> <div>2 <input type="checkbox"/> Pouco satisfeito</div> <div>5 <input type="checkbox"/> Muito satisfeito</div> </div> <div> <div>3 <input type="checkbox"/> Indiferente</div> </div> <p>(siga 18.8)</p> <p>18.8 - Os benefícios sociais complementares (auxílio creche, educação, funeral, etc.)? 37188</p> <div> <div>0 <input type="checkbox"/> Não tinha benefícios sociais</div> <div>3 <input type="checkbox"/> Indiferente</div> </div> <div> <div>1 <input type="checkbox"/> Insatisfeito</div> <div>4 <input type="checkbox"/> Satisfeito</div> </div> <div> <div>2 <input type="checkbox"/> Pouco satisfeito</div> <div>5 <input type="checkbox"/> Muito satisfeito</div> </div> <p>(encerre a parte)</p>		
ANOTAÇÕES		
<div></div>		



PRÁTICA DE ESPORTE E ATIVIDADE FÍSICA

**(Para um morador de 15 anos ou mais de idade
selecionado aleatoriamente)**

36	PRÁTICA DE ESPORTE E ATIVIDADE FÍSICA DO MORADOR DE 15 OU MAIS DE IDADE (NASCIDOS ATÉ 26/09/2000)	36
-----------	---	-----------

PARA O MORADOR SELECIONADO DE 15 ANOS OU MAIS DE IDADE

0 Tipo de Entrevista

1 ☐ Realizada **36002** 2 ☐ Não realizada

1 No período de 27 de setembro de 2014 a 26 de setembro de 2015, ___praticou algum esporte no seu tempo livre (fora do horário do trabalho e da educação física na escola)?

1 ☐ Sim → (siga 2) **3601** 2 ☐ Não → (passe ao 15)

PARA PESSOA QUE PRATICOU ESPORTE
(No período de referência de 365 dias)

2 Por que motivo (principal) ___ praticou esporte no período de 27 de setembro de 2014 a 26 de setembro de 2015?

1 ☐ Por indicação médica 5 ☐ Para relaxar ou se divertir

2 ☐ Para melhorar ou manter o desempenho físico **3602** 6 ☐ Para socializar encontrando com amigos ou fazendo novas amizades

3 ☐ Para melhorar a qualidade da vida ou o bem estar 7 ☐ Outro (especifique)

4 ☐ Por gostar de competir

→

(siga 3)

3 Com que frequência ___costumava praticar esporte no período de 27 de setembro de 2014 a 26 de setembro de 2015?

1 ☐ Menos de uma vez por mês → (passe ao 5) 4 ☐ Duas vezes por semana

2 ☐ Pelo menos uma vez por mês, mas não toda semana } (siga 4) **3603** 5 ☐ Três vezes por semana } (siga 4)

3 ☐ Uma vez por semana } 6 ☐ Quatro a sete vezes por semana

4 Nesse período, em quantos meses ___praticou esporte com essa frequência?

3604

(Meses)

(siga 5)

5 Em dia que ___costumava praticar esporte, o tempo que normalmente dedicava era de:

1 ☐ Até 20 minutos no dia 4 ☐ Mais de 1 hora no dia

2 ☐ Mais de 20 minutos a 40 minutos no dia **3605** 5 ☐ Não se enquadrava

3 ☐ Mais de 40 minutos a 1 hora no dia

(siga 6)

6 No período de 27 de setembro de 2014 a 26 de setembro de 2015, ___praticou mais de uma modalidade de esporte?

1 ☐ Sim **3606** 2 ☐ Não

(siga 7)

36	PRÁTICA DE ESPORTE E ATIVIDADE FÍSICA DO MORADOR DE 15 OU MAIS DE IDADE (NASCIDOS ATÉ 26/09/2000)	36
-----------	---	-----------

CARACTERÍSTICAS DO ESPORTE ÚNICO OU PRINCIPAL

(Os quesitos de 7 a 13 devem referir-se ao que a pessoa considerou como principal, no período de referência de 365 dias)

7 Qual foi o (principal) esporte que ____praticou, no período de 27 de setembro de 2014 a 26 de setembro de 2015?

Código

(siga 8)

8 Nesse período, ____costumava praticar esse (principal) esporte em:

1 ☐ Instalação esportiva (*ginásio, escola, academia, complexo esportivo, clube*) com algum pagamento

2 ☐ Instalação esportiva (*ginásio, escola, academia, complexo esportivo, clube*) com utilização gratuita

3 ☐ Em espaço público aberto (*praça, parque, beira-mar etc*) com equipamentos esportivos

4 ☐ Em espaço público ou privado, aberto (*praça, parque, beira-mar etc*) sem equipamentos esportivos

5 ☐ Espaço condominial ou em domicílio

(siga 9)

9 Nesse período, ____praticou esse(principal) esporte com orientação de professor ou instrutor?

1 ☐ Sim

2 ☐ Não

(siga 10)

10 Nesse período, ____praticou esse (principal) esporte como representante ou filiado a alguma instituição?

1 ☐ Sim → (siga 11)

2 ☐ Não → (passe ao 12)

(siga 12)

11 Essa instituição era:

1 ☐ Clube

2 ☐ Federação ou confederação

3 ☐ Liga ou associação

4 ☐ Instituição de ensino

5 ☐ Outra (especifique)

→

(siga 12)

12 Nesse período, ____ participou de alguma competição desse (principal) esporte?

1 ☐ Sim → (siga 13)

2 ☐ Não → (passe ao 14)

(siga 14)

13 O nível dessa competição foi:

1 ☐ Nacional ou internacional

2 ☐ Estadual

3 ☐ Municipal

4 ☐ Torneio entre amigos, no bairro, na escola, no clube etc.

(siga 14)

14 No período de 27 de setembro de 2014 a 26 de setembro de 2015, além de todas as atividades de esporte a que ____ se dedicou, praticou alguma outra que considerava somente como atividade física no seu tempo livre (fora do horário do trabalho e da educação física na escola)?

1 ☐ Sim → (passe ao 21)

2 ☐ Não → (passe ao 32)

(siga 14)

36	PRÁTICA DE ESPORTE E ATIVIDADE FÍSICA DO MORADOR DE 15 OU MAIS DE IDADE (NASCIDOS ATÉ 26/09/2000)	36
-----------	---	-----------

PARA PESSOA QUE NÃO PRATICOU ESPORTE NO PERÍODO DE REFERÊNCIA DE 365 DIAS

15 Por que motivo ____ não praticou esporte no seu tempo livre, no período de 27 de setembro de 2014 a 26 de setembro de 2015?

1 <input type="checkbox"/> Falta de tempo 2 <input type="checkbox"/> Por problema de saúde ou de idade 3 <input type="checkbox"/> Por problema financeiro 4 <input type="checkbox"/> Por falta de instalação esportiva acessível ou nas proximidades	3615 (siga 16)	5 <input type="checkbox"/> Por não ter companhia para praticar esporte 6 <input type="checkbox"/> Por não gostar ou não querer 7 <input type="checkbox"/> Outro (especifique) →
---	--	--

16 ____ já praticou algum esporte antes de 27 de setembro de 2014?

1 <input type="checkbox"/> Sim → (siga 17)	3616	2 <input type="checkbox"/> Não → (passe ao 20)
--	-------------	--

17 Qual foi o (último) esporte que ____praticou anteriormente?

3617
 Código

(siga 18)

18 Com que idade ____deixou de praticar esporte?

3618
 (Idade)

(siga 19)

19 Por que motivo ____ parou de praticar esporte?

1 <input type="checkbox"/> Falta de tempo 2 <input type="checkbox"/> Por problema de saúde ou de idade 3 <input type="checkbox"/> Por problema financeiro 4 <input type="checkbox"/> Por falta de instalação esportiva acessível ou nas proximidades	3619 (siga 20)	5 <input type="checkbox"/> Por não ter habilidade para o esporte 6 <input type="checkbox"/> Por não ter companhia para praticar esporte 7 <input type="checkbox"/> Por não gostar ou não querer 8 <input type="checkbox"/> Outro (especifique) →
---	--	--

20 No período de 27 de setembro de 2014 a 26 de setembro de 2015, ____praticou alguma atividade física, que não considera esporte, no seu tempo livre (fora do horário do trabalho ou da educação física na escola)?

1 <input type="checkbox"/> Sim → (siga 21)	3620	2 <input type="checkbox"/> Não → (passe ao 32)
--	-------------	--

PARA PESSOA QUE PRATICOU ATIVIDADE FÍSICA NO PERÍODO DE REFERÊNCIA DE 365 DIAS

(Os quesitos de 21 a 31 destinam-se à caracterização da atividade física que a pessoa não considerava como esporte e que praticou no seu tempo livre, no período de referência de 365 dias)

21 Por que motivo (principal) ____ praticou atividade física no período de 27 de setembro de 2014 a 26 de setembro de 2015?

1 ☐ Por indicação médica

5 ☐ Para relaxar ou se divertir

2 ☐ Para melhorar ou manter o desempenho físico

3621

6 ☐ Para socializar encontrando com amigos ou fazendo novas amizades

3 ☐ Para melhorar a qualidade da vida ou o bem estar

7 ☐ Outro (especifique)

4 ☐ Por gostar de competir

(siga 22)

22 Com que frequência ____ costumava praticar atividade física, no período de 27 de setembro de 2014 a 26 de setembro de 2015?

1 ☐ Menos de uma vez por mês → (passe ao 24)

4 ☐ Duas vezes por semana

2 ☐ Pelo menos uma vez por mês, mas não toda semana

(siga 23)

3622

5 ☐ Três vezes por semana

(siga 23)

3 ☐ Uma vez por semana

6 ☐ Quatro a sete vezes por semana

23 Nesse período, em quantos meses ____ praticou atividade física com essa frequência?

3623

(Meses)

(siga 24)

24 Em dia que ____ costumava praticar atividade física, o tempo que normalmente dedicava era de:

1 ☐ Até 20 minutos no dia

4 ☐ Mais de 1 hora no dia

2 ☐ Mais de 20 minutos a 40 minutos no dia

3624

5 ☐ Não se enquadrava

3 ☐ Mais de 40 minutos a 1 hora no dia

(siga 25)

CARACTERÍSTICAS DA ATIVIDADE FÍSICA ÚNICA OU PRINCIPAL

(Os quesitos de 25 a 31 referem-se à atividade física única ou à que a pessoa considerou como principal, no período de referência de 365 dias)

25 Qual foi a (principal) atividade física que ____ praticou nesse período?

3625

Código

36251

(siga 26)

36	PRÁTICA DE ESPORTE E ATIVIDADE FÍSICA DO MORADOR DE 15 OU MAIS DE IDADE (NASCIDOS ATÉ 26/09/2000)	36
-----------	---	-----------

26 Nesse período, ____ costumava praticar essa (principal) atividade física em:

1 ☐ Instalação esportiva (*ginásio, escola, academia, complexo esportivo, clube*) com algum pagamento

2 ☐ Instalação esportiva (*ginásio, escola, academia, complexo esportivo, clube*) com utilização gratuita

3 ☐ Em espaço público aberto (*praça, parque, beira-mar etc*) com equipamentos esportivos

3626

 (siga 27)

4 ☐ Em espaço, público ou privado, aberto (*praça, parque, beira-mar etc*) sem equipamentos esportivos

5 ☐ Espaço condominial ou em domicílio

27 Nesse período, ____ praticou essa (principal) atividade física com orientação de professor ou instrutor?

1 ☐ Sim

3627

 (siga 28)

2 ☐ Não

28 Nesse período, ____ praticou essa (principal) atividade física como representante ou filiado a alguma instituição?

1 ☐ Sim → (siga 29)

3628

2 ☐ Não → (passe ao 30)

29 Essa instituição era:

1 ☐ Clube

2 ☐ Federação ou confederação

3 ☐ Liga ou associação

3629

 (siga 30)

4 ☐ Instituição de ensino

5 ☐ Outra (especifique)

30 Nesse período, ____ participou de alguma competição dessa (principal) atividade física?

1 ☐ Sim → (siga 31)

3630

2 ☐ Não → (passe ao 32)

31 O nível dessa competição foi:

1 ☐ Nacional ou internacional

2 ☐ Estadual

3631

 (siga 32)

3 ☐ Municipal

4 ☐ Torneio entre amigos, no bairro, na escola, no clube etc.

32 Em sua opinião, o poder público deveria investir no desenvolvimento de atividades físicas ou esportivas na vizinhança ____ em que reside?

1 ☐ Sim → (passe ao 34)

3632

2 ☐ Não → (siga 33)

3 ☐ Não tem opinião formada → (passe ao 35)

33 Em sua opinião, em que o poder público deveria investir primeiramente na vizinhança em que ____ reside?

1 ☐ Saúde

2 ☐ Educação

3633

 (siga 35)

3 ☐ Segurança

4 ☐ Outra (especifique)

36	PRÁTICA DE ESPORTE E ATIVIDADE FÍSICA DO MORADOR DE 15 OU MAIS DE IDADE (NASCIDOS ATÉ 26/09/2000)	36
34	<p>Esse investimento, na vizinhança em que ____ reside, deveria ser primeiramente:</p> <div><div>1 <input type="checkbox"/> Nas atividades esportivas para formação de atletas</div><div>2 <input type="checkbox"/> Nas atividades físicas ou esportivas para pessoas em geral</div><div>3 <input type="checkbox"/> Outra (especifique) →</div></div> <div>3634</div> <p>(Encerre a parte)</p>	
ANOTAÇÕES		

ANOTAÇÕES



ASPECTOS DOS CUIDADOS DAS CRIANÇAS

(Para todas as crianças com menos de 4 anos de idade)

PARA TODAS AS CRIANÇAS COM MENOS DE 4 ANOS DE IDADE

1 Quem são os responsáveis pelo(a) ____ no domicílio? (opção de selecionar 2 pessoas)

1 Responsável 1
38011

2 Responsável 2
38012

(siga 2)

2 Nos últimos três meses normalmente, de segunda a sexta, onde o(a) ____ ficava no período da manhã?

Na casa em que reside

3802

1 ☐ Com um dos responsáveis pela criança

2 ☐ Com outro morador do domicílio

3 ☐ Com pessoa não moradora do domicílio

Em outra casa

4 ☐ Com um parente

5 ☐ Com não parente

Em outro local

6 ☐ Em creche ou escola

7 ☐ Em instituição diferente de creche ou escola (igreja, centros comunitários, clubes etc.)

8 ☐ Outro local (especifique)

→

(siga 3)

3 Qual é o principal motivo para o(a) ____ ficar neste local?

1 ☐ É o lugar que oferece as melhores condições para a criança em termos de cuidado, alimentação, afeto e segurança

2 ☐ É o lugar que oferece as melhores condições para a criança em termos de convivência com outras crianças, educação por um profissional capacitado etc.

3 ☐ Não há condições financeiras para outras opções de lugar/cuidado

4 ☐ Não há nenhum membro do domicílio que possa cuidar da criança

5 ☐ É função de alguém da família cuidar das crianças

6 ☐ Não teve outra opção disponível

7 ☐ Outro motivo (especifique)

→

(siga 4)

3803

38	ASPECTOS DOS CUIDADOS DAS CRIANÇAS DE MENOS DE 4 ANOS DE IDADE (NASCIDOS ATÉ 27/09/2011)	38
-----------	---	-----------

4 O (A) ____ ficava o período da tarde neste mesmo local e com a mesma pessoa?

1 ☐ Sim (Se quesito 2 ≠ 6, passe ao 7.
Caso contrário, passe ao 9)

3804

2 ☐ Não → (siga 5)

5 Nos últimos três meses normalmente, de segunda a sexta, onde o(a) ____ ficava no período da tarde?

Na casa em que reside **3805**

1 ☐ Com um dos responsáveis pela criança

2 ☐ Com outro morador do domicílio

3 ☐ Com pessoa não moradora do domicílio

Em outra casa

4 ☐ Com um parente

5 ☐ Com não parente

Em outro local

6 ☐ Em creche ou escola

7 ☐ Em instituição diferente de creche ou escola (igreja, centros comunitários, clubes etc.)

8 ☐ Outro local (especifique)

→

(siga 6)

6 Qual é o principal motivo para o(a) ____ ficar neste local?

3806

1 ☐ É o lugar que oferece as melhores condições para a criança em termos de cuidado, alimentação, afeto e segurança

2 ☐ É o lugar que oferece as melhores condições para a criança em termos de convivência com outras crianças, educação por um profissional capacitado etc.

3 ☐ Não há condições financeiras para outras opções de lugar/cuidado

4 ☐ Não há nenhum membro do domicílio que possa cuidar da criança (

5 ☐ É função de alguém da família cuidar das crianças

6 ☐ Não teve outra opção disponível

7 ☐ Outro motivo (especifique)

→

(Se quesito 2 = 6 ou quesito 5 = 6, passe ao 9. Caso contrário, siga 7)

38	ASPECTOS DOS CUIDADOS DAS CRIANÇAS DE MENOS DE 4 ANOS DE IDADE (NASCIDOS ATÉ 27/09/2011)	38
<div style="border: 1px solid black; padding: 5px; margin: 0 auto; width: 80%;"> PARA CRIANÇA NÃO MATRICULADA EM CRECHE OU ESCOLA </div>		
<div style="border: 1px solid black; padding: 5px;"> <div style="display: flex; justify-content: space-between;"> 7 Tem interesse em matricular o(a) ____ em creche ou escola? </div> <div style="display: flex; justify-content: space-between; margin-top: 10px;"> <div style="width: 45%;"> 1 <input type="checkbox"/> Sim → (siga 8) </div> <div style="width: 10%; text-align: center;"> 3807 </div> <div style="width: 45%;"> 2 <input type="checkbox"/> Não → (passe ao 9) </div> </div> </div>		
<div style="border: 1px solid black; padding: 5px;"> <div style="display: flex; justify-content: space-between;"> 8 Qual foi a principal ação que o responsável pelo(a) ____ tomou para obter uma vaga em creche ou escola? </div> <div style="margin-top: 10px;"> <div style="display: flex; justify-content: space-between;"> <div style="width: 60%;"> 1 <input type="checkbox"/> Não tomou nenhuma ação </div> <div style="width: 35%; text-align: right;"> 3808 </div> </div> <div style="margin-top: 5px;"> 2 <input type="checkbox"/> Entrou em contato com a creche ou prefeitura ou secretaria para obter informações sobre a existência de vagas. </div> <div style="margin-top: 5px;"> 3 <input type="checkbox"/> Inscreveu a criança em uma fila de espera para vagas </div> <div style="margin-top: 5px;"> 4 <input type="checkbox"/> Entrou em contato com parentes, conhecidos ou amigos que poderiam ajudar a conseguir uma vaga </div> <div style="margin-top: 5px;"> 5 <input type="checkbox"/> Entrou com uma ação judicial solicitando uma vaga </div> <div style="text-align: right; margin-top: 10px;"> (siga 9) </div> </div> </div>		
<div style="border: 1px solid black; padding: 5px;"> <div style="display: flex; justify-content: space-between;"> 9 O informante desta parte foi: 3809 </div> <div style="margin-top: 10px;"> <div style="display: flex; justify-content: space-between;"> <div style="width: 33%;"> 1 <input type="checkbox"/> Pessoa responsável pela criança 38091 <div style="border: 1px solid black; width: 40px; height: 20px; display: flex; align-items: center; justify-content: center;"> <div style="width: 15px; height: 15px; border: 1px solid black;"></div> <div style="width: 15px; height: 15px; border: 1px solid black;"></div> </div> </div> <div style="width: 33%;"> 2 <input type="checkbox"/> Outro morador </div> <div style="width: 33%;"> 3 <input type="checkbox"/> Não morador </div> </div> <div style="text-align: center; margin-top: 10px;"> (encerre a parte) </div> </div> </div>		
<div style="border: 1px solid black; padding: 5px; margin: 0 auto; width: 80%;"> ANOTAÇÕES </div> <div style="border: 1px solid black; height: 300px; margin-top: 10px;"></div>		

CÓDIGO DAS CLASSE DE VALORES

1. CÓDIGOS DAS CLASSES DE VALORES DO ALUGUEL OU PRESTAÇÃO MENSAL

CLASSES DE VALORES DO ALUGUEL OU PRESTAÇÃO MENSAL (R\$)	CÓDIGO
<div style="display: flex; justify-content: space-between; align-items: center;"> <div style="border: 1px solid black; padding: 2px;"> <div style="border: 1px solid black; width: 20px; height: 20px; display: flex; align-items: center; justify-content: center;"> </div> <div style="border: 1px solid black; width: 20px; height: 20px; display: flex; align-items: center; justify-content: center;"> </div> <div style="border: 1px solid black; width: 20px; height: 20px; display: flex; align-items: center; justify-content: center;"> </div> <div style="border: 1px solid black; width: 20px; height: 20px; display: flex; align-items: center; justify-content: center;"> </div> <div style="border: 1px solid black; width: 20px; height: 20px; display: flex; align-items: center; justify-content: center;"> </div> <div style="border: 1px solid black; width: 20px; height: 20px; display: flex; align-items: center; justify-content: center;">1</div> </div> <div style="margin: 0 10px;">a</div> <div style="border: 1px solid black; padding: 2px;"> <div style="border: 1px solid black; width: 20px; height: 20px; display: flex; align-items: center; justify-content: center;"> </div> <div style="border: 1px solid black; width: 20px; height: 20px; display: flex; align-items: center; justify-content: center;"> </div> <div style="border: 1px solid black; width: 20px; height: 20px; display: flex; align-items: center; justify-content: center;"> </div> <div style="border: 1px solid black; width: 20px; height: 20px; display: flex; align-items: center; justify-content: center;">3</div> <div style="border: 1px solid black; width: 20px; height: 20px; display: flex; align-items: center; justify-content: center;">9</div> <div style="border: 1px solid black; width: 20px; height: 20px; display: flex; align-items: center; justify-content: center;">4</div> </div> <div style="margin-left: 10px;">.....</div> <div style="border: 1px solid black; width: 20px; height: 20px; display: flex; align-items: center; justify-content: center;">1</div> </div>	1
<div style="display: flex; justify-content: space-between; align-items: center;"> <div style="border: 1px solid black; padding: 2px;"> <div style="border: 1px solid black; width: 20px; height: 20px; display: flex; align-items: center; justify-content: center;"> </div> <div style="border: 1px solid black; width: 20px; height: 20px; display: flex; align-items: center; justify-content: center;"> </div> <div style="border: 1px solid black; width: 20px; height: 20px; display: flex; align-items: center; justify-content: center;"> </div> <div style="border: 1px solid black; width: 20px; height: 20px; display: flex; align-items: center; justify-content: center;">3</div> <div style="border: 1px solid black; width: 20px; height: 20px; display: flex; align-items: center; justify-content: center;">9</div> <div style="border: 1px solid black; width: 20px; height: 20px; display: flex; align-items: center; justify-content: center;">5</div> </div> <div style="margin: 0 10px;">a</div> <div style="border: 1px solid black; padding: 2px;"> <div style="border: 1px solid black; width: 20px; height: 20px; display: flex; align-items: center; justify-content: center;"> </div> <div style="border: 1px solid black; width: 20px; height: 20px; display: flex; align-items: center; justify-content: center;"> </div> <div style="border: 1px solid black; width: 20px; height: 20px; display: flex; align-items: center; justify-content: center;"> </div> <div style="border: 1px solid black; width: 20px; height: 20px; display: flex; align-items: center; justify-content: center;">7</div> <div style="border: 1px solid black; width: 20px; height: 20px; display: flex; align-items: center; justify-content: center;">8</div> <div style="border: 1px solid black; width: 20px; height: 20px; display: flex; align-items: center; justify-content: center;">8</div> </div> <div style="margin-left: 10px;">.....</div> <div style="border: 1px solid black; width: 20px; height: 20px; display: flex; align-items: center; justify-content: center;">2</div> </div>	2
<div style="display: flex; justify-content: space-between; align-items: center;"> <div style="border: 1px solid black; padding: 2px;"> <div style="border: 1px solid black; width: 20px; height: 20px; display: flex; align-items: center; justify-content: center;"> </div> <div style="border: 1px solid black; width: 20px; height: 20px; display: flex; align-items: center; justify-content: center;"> </div> <div style="border: 1px solid black; width: 20px; height: 20px; display: flex; align-items: center; justify-content: center;"> </div> <div style="border: 1px solid black; width: 20px; height: 20px; display: flex; align-items: center; justify-content: center;">7</div> <div style="border: 1px solid black; width: 20px; height: 20px; display: flex; align-items: center; justify-content: center;">8</div> <div style="border: 1px solid black; width: 20px; height: 20px; display: flex; align-items: center; justify-content: center;">9</div> </div> <div style="margin: 0 10px;">a</div> <div style="border: 1px solid black; padding: 2px;"> <div style="border: 1px solid black; width: 20px; height: 20px; display: flex; align-items: center; justify-content: center;"> </div> <div style="border: 1px solid black; width: 20px; height: 20px; display: flex; align-items: center; justify-content: center;"> </div> <div style="border: 1px solid black; width: 20px; height: 20px; display: flex; align-items: center; justify-content: center;"> </div> <div style="border: 1px solid black; width: 20px; height: 20px; display: flex; align-items: center; justify-content: center;">1</div> <div style="border: 1px solid black; width: 20px; height: 20px; display: flex; align-items: center; justify-content: center;">5</div> <div style="border: 1px solid black; width: 20px; height: 20px; display: flex; align-items: center; justify-content: center;">7</div> <div style="border: 1px solid black; width: 20px; height: 20px; display: flex; align-items: center; justify-content: center;">6</div> </div> <div style="margin-left: 10px;">.....</div> <div style="border: 1px solid black; width: 20px; height: 20px; display: flex; align-items: center; justify-content: center;">3</div> </div>	3
<div style="display: flex; justify-content: space-between; align-items: center;"> <div style="border: 1px solid black; padding: 2px;"> <div style="border: 1px solid black; width: 20px; height: 20px; display: flex; align-items: center; justify-content: center;"> </div> <div style="border: 1px solid black; width: 20px; height: 20px; display: flex; align-items: center; justify-content: center;"> </div> <div style="border: 1px solid black; width: 20px; height: 20px; display: flex; align-items: center; justify-content: center;"> </div> <div style="border: 1px solid black; width: 20px; height: 20px; display: flex; align-items: center; justify-content: center;">1</div> <div style="border: 1px solid black; width: 20px; height: 20px; display: flex; align-items: center; justify-content: center;">5</div> <div style="border: 1px solid black; width: 20px; height: 20px; display: flex; align-items: center; justify-content: center;">7</div> <div style="border: 1px solid black; width: 20px; height: 20px; display: flex; align-items: center; justify-content: center;">7</div> </div> <div style="margin: 0 10px;">a</div> <div style="border: 1px solid black; padding: 2px;"> <div style="border: 1px solid black; width: 20px; height: 20px; display: flex; align-items: center; justify-content: center;"> </div> <div style="border: 1px solid black; width: 20px; height: 20px; display: flex; align-items: center; justify-content: center;"> </div> <div style="border: 1px solid black; width: 20px; height: 20px; display: flex; align-items: center; justify-content: center;"> </div> <div style="border: 1px solid black; width: 20px; height: 20px; display: flex; align-items: center; justify-content: center;">2</div> <div style="border: 1px solid black; width: 20px; height: 20px; display: flex; align-items: center; justify-content: center;">3</div> <div style="border: 1px solid black; width: 20px; height: 20px; display: flex; align-items: center; justify-content: center;">6</div> <div style="border: 1px solid black; width: 20px; height: 20px; display: flex; align-items: center; justify-content: center;">4</div> </div> <div style="margin-left: 10px;">.....</div> <div style="border: 1px solid black; width: 20px; height: 20px; display: flex; align-items: center; justify-content: center;">4</div> </div>	4
<div style="display: flex; justify-content: space-between; align-items: center;"> <div style="border: 1px solid black; padding: 2px;"> <div style="border: 1px solid black; width: 20px; height: 20px; display: flex; align-items: center; justify-content: center;"> </div> <div style="border: 1px solid black; width: 20px; height: 20px; display: flex; align-items: center; justify-content: center;"> </div> <div style="border: 1px solid black; width: 20px; height: 20px; display: flex; align-items: center; justify-content: center;"> </div> <div style="border: 1px solid black; width: 20px; height: 20px; display: flex; align-items: center; justify-content: center;">2</div> <div style="border: 1px solid black; width: 20px; height: 20px; display: flex; align-items: center; justify-content: center;">3</div> <div style="border: 1px solid black; width: 20px; height: 20px; display: flex; align-items: center; justify-content: center;">6</div> <div style="border: 1px solid black; width: 20px; height: 20px; display: flex; align-items: center; justify-content: center;">5</div> </div> <div style="margin: 0 10px;">a</div> <div style="border: 1px solid black; padding: 2px;"> <div style="border: 1px solid black; width: 20px; height: 20px; display: flex; align-items: center; justify-content: center;"> </div> <div style="border: 1px solid black; width: 20px; height: 20px; display: flex; align-items: center; justify-content: center;"> </div> <div style="border: 1px solid black; width: 20px; height: 20px; display: flex; align-items: center; justify-content: center;"> </div> <div style="border: 1px solid black; width: 20px; height: 20px; display: flex; align-items: center; justify-content: center;">3</div> <div style="border: 1px solid black; width: 20px; height: 20px; display: flex; align-items: center; justify-content: center;">9</div> <div style="border: 1px solid black; width: 20px; height: 20px; display: flex; align-items: center; justify-content: center;">4</div> <div style="border: 1px solid black; width: 20px; height: 20px; display: flex; align-items: center; justify-content: center;">0</div> </div> <div style="margin-left: 10px;">.....</div> <div style="border: 1px solid black; width: 20px; height: 20px; display: flex; align-items: center; justify-content: center;">5</div> </div>	5
<div style="display: flex; justify-content: space-between; align-items: center;"> <div style="border: 1px solid black; padding: 2px;"> <div style="border: 1px solid black; width: 20px; height: 20px; display: flex; align-items: center; justify-content: center;"> </div> <div style="border: 1px solid black; width: 20px; height: 20px; display: flex; align-items: center; justify-content: center;"> </div> <div style="border: 1px solid black; width: 20px; height: 20px; display: flex; align-items: center; justify-content: center;"> </div> <div style="border: 1px solid black; width: 20px; height: 20px; display: flex; align-items: center; justify-content: center;">3</div> <div style="border: 1px solid black; width: 20px; height: 20px; display: flex; align-items: center; justify-content: center;">9</div> <div style="border: 1px solid black; width: 20px; height: 20px; display: flex; align-items: center; justify-content: center;">4</div> <div style="border: 1px solid black; width: 20px; height: 20px; display: flex; align-items: center; justify-content: center;">1</div> </div> <div style="margin: 0 10px;">a</div> <div style="border: 1px solid black; padding: 2px;"> <div style="border: 1px solid black; width: 20px; height: 20px; display: flex; align-items: center; justify-content: center;"> </div> <div style="border: 1px solid black; width: 20px; height: 20px; display: flex; align-items: center; justify-content: center;"> </div> <div style="border: 1px solid black; width: 20px; height: 20px; display: flex; align-items: center; justify-content: center;"> </div> <div style="border: 1px solid black; width: 20px; height: 20px; display: flex; align-items: center; justify-content: center;">7</div> <div style="border: 1px solid black; width: 20px; height: 20px; display: flex; align-items: center; justify-content: center;">8</div> <div style="border: 1px solid black; width: 20px; height: 20px; display: flex; align-items: center; justify-content: center;">8</div> <div style="border: 1px solid black; width: 20px; height: 20px; display: flex; align-items: center; justify-content: center;">0</div> </div> <div style="margin-left: 10px;">.....</div> <div style="border: 1px solid black; width: 20px; height: 20px; display: flex; align-items: center; justify-content: center;">6</div> </div>	6
<div style="display: flex; justify-content: space-between; align-items: center;"> <div style="border: 1px solid black; padding: 2px;"> <div style="border: 1px solid black; width: 20px; height: 20px; display: flex; align-items: center; justify-content: center;"> </div> <div style="border: 1px solid black; width: 20px; height: 20px; display: flex; align-items: center; justify-content: center;"> </div> <div style="border: 1px solid black; width: 20px; height: 20px; display: flex; align-items: center; justify-content: center;"> </div> <div style="border: 1px solid black; width: 20px; height: 20px; display: flex; align-items: center; justify-content: center;">7</div> <div style="border: 1px solid black; width: 20px; height: 20px; display: flex; align-items: center; justify-content: center;">8</div> <div style="border: 1px solid black; width: 20px; height: 20px; display: flex; align-items: center; justify-content: center;">8</div> <div style="border: 1px solid black; width: 20px; height: 20px; display: flex; align-items: center; justify-content: center;">1</div> </div> <div style="margin: 0 10px;">a</div> <div style="border: 1px solid black; padding: 2px;"> <div style="border: 1px solid black; width: 20px; height: 20px; display: flex; align-items: center; justify-content: center;"> </div> <div style="border: 1px solid black; width: 20px; height: 20px; display: flex; align-items: center; justify-content: center;"> </div> <div style="border: 1px solid black; width: 20px; height: 20px; display: flex; align-items: center; justify-content: center;"> </div> <div style="border: 1px solid black; width: 20px; height: 20px; display: flex; align-items: center; justify-content: center;">1</div> <div style="border: 1px solid black; width: 20px; height: 20px; display: flex; align-items: center; justify-content: center;">5</div> <div style="border: 1px solid black; width: 20px; height: 20px; display: flex; align-items: center; justify-content: center;">7</div> <div style="border: 1px solid black; width: 20px; height: 20px; display: flex; align-items: center; justify-content: center;">6</div> <div style="border: 1px solid black; width: 20px; height: 20px; display: flex; align-items: center; justify-content: center;">0</div> </div> <div style="margin-left: 10px;">.....</div> <div style="border: 1px solid black; width: 20px; height: 20px; display: flex; align-items: center; justify-content: center;">7</div> </div>	7
<div style="display: flex; justify-content: space-between; align-items: center;"> <div style="border: 1px solid black; padding: 2px;"> <div style="border: 1px solid black; width: 20px; height: 20px; display: flex; align-items: center; justify-content: center;"> </div> <div style="border: 1px solid black; width: 20px; height: 20px; display: flex; align-items: center; justify-content: center;"> </div> <div style="border: 1px solid black; width: 20px; height: 20px; display: flex; align-items: center; justify-content: center;"> </div> <div style="border: 1px solid black; width: 20px; height: 20px; display: flex; align-items: center; justify-content: center;">1</div> <div style="border: 1px solid black; width: 20px; height: 20px; display: flex; align-items: center; justify-content: center;">5</div> <div style="border: 1px solid black; width: 20px; height: 20px; display: flex; align-items: center; justify-content: center;">7</div> <div style="border: 1px solid black; width: 20px; height: 20px; display: flex; align-items: center; justify-content: center;">6</div> <div style="border: 1px solid black; width: 20px; height: 20px; display: flex; align-items: center; justify-content: center;">1</div> </div> <div style="margin: 0 10px;">ou mais</div> <div style="margin-left: 10px;">.....</div> <div style="border: 1px solid black; width: 20px; height: 20px; display: flex; align-items: center; justify-content: center;">8</div> </div>	8
<div style="display: flex; justify-content: space-between; align-items: center;"> <div>Sem declaração</div> <div style="border: 1px solid black; padding: 2px;"> <div style="border: 1px solid black; width: 20px; height: 20px; display: flex; align-items: center; justify-content: center;">9</div> <div style="border: 1px solid black; width: 20px; height: 20px; display: flex; align-items: center; justify-content: center;">9</div> <div style="border: 1px solid black; width: 20px; height: 20px; display: flex; align-items: center; justify-content: center;">9</div> <div style="border: 1px solid black; width: 20px; height: 20px; display: flex; align-items: center; justify-content: center;">9</div> <div style="border: 1px solid black; width: 20px; height: 20px; display: flex; align-items: center; justify-content: center;">9</div> <div style="border: 1px solid black; width: 20px; height: 20px; display: flex; align-items: center; justify-content: center;">9</div> <div style="border: 1px solid black; width: 20px; height: 20px; display: flex; align-items: center; justify-content: center;">9</div> <div style="border: 1px solid black; width: 20px; height: 20px; display: flex; align-items: center; justify-content: center;">9</div> <div style="border: 1px solid black; width: 20px; height: 20px; display: flex; align-items: center; justify-content: center;">9</div> <div style="border: 1px solid black; width: 20px; height: 20px; display: flex; align-items: center; justify-content: center;">9</div> <div style="border: 1px solid black; width: 20px; height: 20px; display: flex; align-items: center; justify-content: center;">9</div> <div style="border: 1px solid black; width: 20px; height: 20px; display: flex; align-items: center; justify-content: center;">9</div> </div> <div style="margin: 0 10px;">nos campos de</div> <div style="border: 1px solid black; width: 20px; height: 20px; display: flex; align-items: center; justify-content: center;">9</div> </div>	9

2. CÓDIGOS DAS CLASSES DE VALORES DE RENDIMENTO

CLASSES DE VALORES DE RENDIMENTO (R\$)				CÓDIGO	
<div><div></div><div></div><div></div><div></div><div></div><div>1</div></div>	a	<div><div></div><div></div><div></div><div>3</div><div>9</div><div>4</div></div>	<div>1</div>	
<div><div></div><div></div><div></div><div>3</div><div>9</div><div>5</div></div>	a	<div><div></div><div></div><div></div><div>7</div><div>8</div><div>8</div></div>	<div>2</div>	
<div><div></div><div></div><div></div><div>7</div><div>8</div><div>9</div></div>	a	<div><div></div><div></div><div>1</div><div>5</div><div>7</div><div>6</div></div>	<div>3</div>	
<div><div></div><div></div><div>1</div><div>5</div><div>7</div><div>7</div></div>	a	<div><div></div><div></div><div>2</div><div>3</div><div>6</div><div>4</div></div>	<div>4</div>	
<div><div></div><div></div><div>2</div><div>3</div><div>6</div><div>5</div></div>	a	<div><div></div><div></div><div>3</div><div>9</div><div>4</div><div>0</div></div>	<div>5</div>	
<div><div></div><div></div><div>3</div><div>9</div><div>4</div><div>1</div></div>	a	<div><div></div><div></div><div>7</div><div>8</div><div>8</div><div>0</div></div>	<div>6</div>	
<div><div></div><div></div><div>7</div><div>8</div><div>8</div><div>1</div></div>	a	<div><div></div><div>1</div><div>5</div><div>7</div><div>6</div><div>0</div></div>	<div>7</div>	
<div><div></div><div>1</div><div>5</div><div>7</div><div>6</div><div>1</div></div>	ou mais		<div>8</div>	
Sem declaração <div><div>9</div><div>9</div><div>9</div><div>9</div><div>9</div><div>9</div><div>9</div><div>9</div><div>9</div><div>9</div><div>9</div><div>9</div></div> nos campos de					
valor do rendimento				<div>9</div>	
Prejuízo (os campos de valor dos rendimentos ficarão em branco)				<div>0</div>	

ANOTAÇÕES